



ICATMOR

Instituto de Capacitación para el Trabajo del Estado de Morelos

CUENTA PÚBLICA CUARTO TRIMESTRE

CUENTA PÚBLICA
EL INSTITUTO DE CAPACITACION PARA EL TRABAJO
DEL ESTADO DE MORELOS
ENERO - DICIEMBRE

| 2019



Introducción

CUENTA PÚBLICA
EL INSTITUTO DE CAPACITACION PARA EL TRABAJO
DEL ESTADO DE MORELOS
ENERO - DICIEMBRE

| 2019

Introducción

El Instituto de Capacitación para el Trabajo del Estado de Morelos, es un Organismo Público Descentralizado de la Administración Pública del Estado de Morelos, con personalidad jurídica y patrimonio propios, creado mediante Ley de fecha 02 de julio de 1992, publicada en el Periódico Oficial "Tierra y Libertad", número 3595, de fecha 08 de julio de 1992; de conformidad con lo establecido en los artículos 1, 2 y 3 de la Ley del Instituto de Capacitación para el Trabajo del Estado de Morelos y 1, 2 y 3 fracción 5 del Estatuto General del Instituto de Capacitación para el Trabajo del Estado de Morelos.

Organización y Objeto Social

Su representante cuenta con facultades suficientes para celebrar Contrato de conformidad con lo dispuesto en el artículo 33 de la Ley de los Organismos Auxiliares de la Administración Pública del Estado de Morelos, y 1, 2, 3 fracción VI y 14 de la Ley del Instituto de Capacitación para el Trabajo del Estado de Morelos; 1, 2, 3 fracción 5, 19 y 21 del Estatuto General del Instituto de Capacitación para el Trabajo del Estado de Morelos, que determinan que la representación legal del Instituto corresponde al Director General, personalidad que acredita con el nombramiento expedido en su favor por el Gobernador Constitucional del Estado Libre y Soberano de Morelos, de fecha 31 de octubre del año dos mil doce.

De conformidad con los Artículos 2 y 3 de la Ley del Instituto de Capacitación para el Trabajo del Estado de Morelos publicada en el Periódico Oficial "Tierra y Libertad" número 3595 del 8 de Julio de 1992, y reformada el 23 de junio de 2010, el objeto y las atribuciones de éste Instituto son las siguientes:

- I. Impartir e impulsar la capacitación formal para y en el trabajo en la Entidad, proporcionando su mejor calidad y vinculación con el aparato productivo y las necesidades del desarrollo regional.
- II. Promover el surgimiento de nuevos perfiles académicos, que correspondan a las necesidades del mercado laboral.
- III. Formar y actualizar a los instructores que se harán cargo de capacitar a los alumnos del Instituto.
- IV. Impartir capacitación en las áreas industrial y de servicios, a través de sus planteles.
- V. Formular y operar los planes y programas de estudio que imparta, así como las modalidades educativas, que garanticen la estructuración de aprendizajes que sean acordes con los requerimientos de la industria y los servicios, a fin de presentarlos a la consideración de la Junta Directiva.
- VI. Proporcionar a los alumnos los medios de apoyo para el aprendizaje, tales como materiales audiovisuales, servicio de biblioteca, prácticas de laboratorio, prácticas de taller, sesiones de grupo, conferencias, mesas

- redondas, prácticas educativas en las empresas industriales de servicios y los demás que se deriven de los métodos modernos de enseñanza y aprendizaje.
- VII. Observar las disposiciones académicas correspondientes a la capacitación formal para el trabajo que imparte la Secretaría de Educación Pública, por conducto de la Subsecretaría de Educación Media Superior.
 - VIII. Acreditar y certificar el saber demostrado, independientemente de la forma en que se haya adquirido, conforme a la normatividad vigente emitida por la Secretaría de Educación Pública a través de la Dirección General de Centros de Capacitación.
 - IX. Celebrar convenios, contratos y acuerdos con los sectores productivos de bienes y servicios; públicos, sociales y privados, así como otras instituciones nacionales e internacionales de capacitación formal para el trabajo, conforme a lo dispuesto por la normatividad vigente aplicable.
 - X. Crear, con la participación de los representantes de los sectores involucrados, un órgano de vinculación entre los planteles dependientes del Instituto con el sector productivo de bienes y servicios.
 - XI. Las demás que sean afines a su naturaleza.

La Cuenta Pública presenta la información correspondiente al ejercicio fiscal 2019, de conformidad con las disposiciones de la Ley General de Contabilidad Gubernamental, con el siguiente contenido:

INFORMACIÓN CONTABLE

- Estado de Actividades.
 - Estado de Situación Financiera.
 - Estado de Situación Financiera Detallado - LDF.
 - Estado de Cambios en la Situación Financiera.
 - Estado Analítico del Activo.
 - Estado Analítico de la Deuda Pública y Otros Pasivos.
 - Informe Analítico de la Deuda Pública y Otros Pasivos - LDF.
 - Informe Analítico de Obligaciones diferentes de Financiamientos.
 - Estado de Variación en la Hacienda Pública.
 - Estado de Flujos de Efectivo.
 - Informe de Pasivos Contingentes (Formato Libre).
 - Notas a los Estados Financieros (Formato Libre).
-

INFORMACIÓN PRESUPUESTARIA

- Balance Presupuestario - LDF.
- Estado Analítico de Ingresos.
- Estado Analítico de Ingresos Detallado - LDF.
- Estado Analítico del Ejercicio del Presupuesto de Egresos.
 - Clasificación por Objeto del Gasto.
 - Clasificación por Objeto del Gasto - LDF.
 - Clasificación Administrativa.
 - Clasificación Administrativa - LDF.
 - Clasificación Funcional.
 - Clasificación Funcional - LDF.
 - Clasificación de Servicios Personales por Categoría.
 - Clasificación Económica.
- Endeudamiento Neto.
- Intereses de la Deuda.
- Flujo de Fondos que resuma todas las operaciones (Formato Libre).

INFORMACIÓN PROGRAMÁTICA

- Gasto por Categoría Programática.
- Indicadores de Postura Fiscal.
- Programas y Proyectos de Inversión (Formato Libre).
- Indicadores de Resultados (Formato Libre).

ANEXOS

- Relación de Bienes Muebles.
- Relación de Bienes Inmuebles.
- Relación de Cuentas Bancarias Productivas Específicas.
- Relación de Esquemas Bursátiles y de Coberturas Financieras (Formato Libre).



ICATMOR

Instituto de Capacitación para el Trabajo del Estado de Morelos

Información Contable

CUENTA PÚBLICA | 2019
EL INSTITUTO DE CAPACITACIÓN PARA EL TRABAJO
DEL ESTADO DE MORELOS
ENERO - DICIEMBRE



EL INSTITUTO DE CAPACITACION PARA EL TRABAJO DEL ESTADO DE MORELOS
Estado de Actividades
Del 1 de enero al 31 de diciembre de 2018 y del 1 de enero al 31 de diciembre de 2019
(Pesos)



Concepto	2019	2018	2018	2018
INGRESOS Y OTROS BENEFICIOS				
<i>Ingresos de la Gestión</i>	10,410,467	6,399,926	GASTOS Y OTRAS PÉRDIDAS	56,131,123
Impuestos	-	-	<i>Gastos de Funcionamiento</i>	44,376,733
Cuotas y Aportaciones de Seguridad Social	-	-	Servicios Personales	26,442,851
Contribuciones de Mejoras	-	-	Materiales y Suministros	22,653,394
Derechos	-	-	Servicios Generales	6,018,996
Productos	-	-		23,669,276
Aprovechamientos	-	-	<i>Transferencias, Asignaciones, Subsidios y Otras Ayudas</i>	3,738,665
Ingresos por Venta de Bienes y Prestación de Servicios	10,410,467	6,399,926	Transferencias Internas y Asignaciones al Sector Público	-
			Transferencias al Resto del Sector Público	-
<i>Participaciones, Aportaciones, Convenios, Incentivos Derivados de la Colaboración Fiscal, Fondos Distintos de Aportaciones, Transferencias, Asignaciones, Subsidios y Subvenciones, y Pensiones y Jubilaciones</i>	58,526,558	51,232,758	Subsidios y Subvenciones	-
			Ayudas Sociales	-
			Pensiones y Jubilaciones	-
			Transferencias a Fideicomisos, Mandatos y Contratos Análogos	3,738,665
			Transferencias a la Seguridad Social	-
			Donativos	-
			Transferencias al Exterior	-
Participaciones, Aportaciones, Convenios, Incentivos Derivados de la Colaboración Fiscal y Fondos Distintos de Aportaciones	58,526,558	51,232,758		-
Transferencias, Asignaciones, Subsidios y Subvenciones, y Pensiones y Jubilaciones	-	-	<i>Participaciones y Aportaciones</i>	-
			Participaciones	-
<i>Otros Ingresos y Beneficios</i>	945,228	529,444	Aportaciones	-
			Convenios	-
Ingresos Financieros	936,474	529,444	<i>Intereses, Comisiones y Otros Gastos de la Deuda Pública</i>	-
Incremento por Variación de Inventarios	-	-	Intereses de la Deuda Pública	-
Disminución del Exceso de Estimaciones por Pérdida o Deterioro u Obsolescencia	-	-	Comisiones de la Deuda Pública	-
Disminución del Exceso de Provisiones	-	-	Gastos de la Deuda Pública	-
Otros Ingresos y Beneficios Varios	8,754	-	Costo por Coberturas	-
			Apoyos Financieros	-
Total de Ingresos y Otros Beneficios	69,882,253	58,162,128	<i>Otros Gastos y Pérdidas Extraordinarias</i>	2,629,336
			Estimaciones, Depreciaciones, Deterioros, Obsolescencia y Amortizaciones	2,629,336
			Provisiones	-
			Disminución de Inventarios	-
			Aumento por Insuficiencia de Estimaciones por Pérdida o Deterioro u Obsolescencia	-
			Aumento por Insuficiencia de Provisiones	-
			Otros Gastos	-
			<i>inversión Pública</i>	-
			Inversión Pública no Capitalizable	-
			Total de Gastos y Otras Pérdidas	62,499,124
			Resultados del Ejercicio (Ahorro/Desahorro)	7,361,129

Bejo protesta de decir verdad declaramos que los Estados Financieros y sus Notas son razonablemente correctos y responsabilidad del emisor.
EL ABORÓ

C.P. MA ELENA TAPIA RODRIGUEZ
JEFA DEL DEPTO DE REC. FINANCIEROS

L.A. HECTOR GERARDO TREJO ZAPATA
DIRECTOR DEL AREA ADMINISTRATIVA

REVISÓ

AUTORIZÓ

LIC. PATRICIA GUADALUPE CONTRA FLORES
DIRECTORA GENERAL



EL INSTITUTO DE CAPACITACION PARA EL TRABAJO DEL ESTADO DE MORELOS
Estado de Situación Financiera
Al 31 de diciembre de 2018 y al 31 de diciembre de 2019
(Pesos)



CONCEPTO	Año 2019	Año 2018	CONCEPTO	Año 2019	Año 2018
ACTIVO			PASIVO		
Activo Circulante			Pasivo Circulante		
Efectivo y Equivalentes	25,964,368	14,129,689	Cuentas por Pagar a Corto Plazo	5,028,162	2,685,816
Derechos a Recibir Efectivo o Equivalentes	3,466,035	9,231,185	Documentos por Pagar a Corto Plazo	-	-
Derechos a Recibir Bienes o Servicios	46,680	46,680	Porción a Corto Plazo de la Deuda Pública a Largo Plazo	-	-
Inventarios	-	-	Títulos y Valores a Corto Plazo	-	-
Almacenes	-	-	Pasivos Diferidos a Corto Plazo	-	-
Estimación por Pérdida o Deterioro de Activos Circulantes	-	-	Fondos y Bienes de Terceros en Garantía y/o Administración a Corto Plazo	-	-
Otros Activos Circulantes	-	-	Provisiones a Corto Plazo	-	-
Total de Activos Circulantes	29,477,083	23,407,554	Total de Pasivos Circulantes	5,028,162	2,685,816
Activo No Circulante			Pasivo No Circulante		
Inversiones Financieras a Largo Plazo	-	-	Cuentas por Pagar a Largo Plazo	-	-
Derechos a Recibir Efectivo o Equivalentes a Largo Plazo	-	-	Documentos por Pagar a Largo Plazo	-	-
Bienes Inmuebles, Infraestructura y Construcciones en Proceso	7,272,729	7,272,729	Deuda Pública a Largo Plazo	-	-
Bienes Muebles	31,082,692	24,596,384	Pasivos Diferidos a Largo Plazo	-	-
Activos Intangibles	5,510	5,510	Fondos y Bienes de Terceros en Garantía y/o en Administración a Largo Plazo	-	-
Depreciación, Deterioro y Amortización Acumulada de Bienes	(13,779,303)	(11,149,967)	Provisiones a Largo Plazo	-	-
Activos Diferidos	-	-	Total de Pasivos No Circulantes	5,028,162	2,685,816
Estimación por Pérdida o Deterioro de Activos no Circulantes	-	-	Total del Pasivo	10,710,585	10,710,585
Otros Activos no Circulantes	-	-	HACIENDA PÚBLICA / PATRIMONIO		
Total de Activos No Circulantes	24,581,628	20,724,656	Hacienda Pública / Patrimonio Contribuido		
Total del Activo	54,058,711	44,132,210	Aportaciones	10,710,585	10,710,585
			Donaciones de Capital	-	-
			Actualización de la Hacienda Pública / Patrimonio	-	-
			Hacienda Pública / Patrimonio Generado	38,319,964	30,735,809
			Resultados del Ejercicio (Ahorro / Desahorro)	7,383,129	6,920,784
			Resultados de Ejercicios Anteriores	30,936,835	23,815,025
			Revalúos	-	-
			Reservas	-	-
			Rectificaciones de Resultados de Ejercicios Anteriores	-	-
			Exceso o Insuficiencia en la Actualización de la Hacienda Pública / Patrimonio	49,030,348	41,446,394
			Resultado por Posición Monetaria	-	-
			Resultado por Tenencia de Activos no Monetarios	-	-
			Total Hacienda Pública / Patrimonio	54,058,711	44,132,210
			Total del Pasivo y Hacienda Pública / Patrimonio	107,117,296	107,117,296

Bajo protesta de decir verdad declaro que los Estados Financieros y sus Notas son razonablemente correctos y responsables del mismo.

ELABORÓ

REVISÓ

C.P. MA ELENA TAPIA RODRIGUEZ
JEFA DEL DEPTO. DE REC. FINANCIEROS

L.A. HECTOR GERARDO TREJO ZAPATA
DIRECTOR DEL AREA ADMINISTRATIVA

AUTORIZÓ

LIC. PATRICIA GUADALUPE GONIA FLORES
DIRECTORA GENERAL



EL INSTITUTO DE CAPACITACION PARA EL TRABAJO DEL ESTADO DE MORELOS
Estado de Situación Financiera Detallado - LDF
Al 31 de diciembre de 2018 y al 31 de diciembre de 2019



CONCEPTO	31 de diciembre 2019	31 de diciembre 2018	CONCEPTO	31 de diciembre 2019	31 de diciembre 2018
ACTIVO			PASIVO		
Activo Circulante			Pasivo Circulante		
Efectivo y Equivalentes	25,964,368	14,129,689	Cuentas por Pagar a Corto Plazo	5,028,162	2,685,816
Efectivo	25,964,368	14,129,689	Servicios Personales por Pagar a Corto Plazo	64,323	1
Bancos/Tesorería	-	-	Proveedores por Pagar a Corto Plazo	3,427,763	1,636,104
Bancos/Dependencias y Otros	-	-	Contratistas por Obras Públicas por Pagar a Corto Plazo	-	400,611
Inversiones Temporales (Hasta 3 meses)	-	-	Participaciones y Aportaciones por Pagar a Corto Plazo	(27)	1,923
Fondos con Afectación Específica	-	-	Transferencias Otorgadas por Pagar a Corto Plazo	-	-
Depósitos de Fondos de Terceros en Garantía y/o Admón.	-	-	Int., Comisiones y Otros Gastos de la Deuda Púb., por Pagar a Corto Plazo	-	-
Otros Efectivos y Equivalentes	-	-	Retenciones y Contribuciones por Pagar a Corto Plazo	-	-
			Devoluciones de la Ley de Ingresos por Pagar a Corto Plazo	1,536,103	647,177
			Otras Cuentas por Pagar a Corto Plazo	-	-
Derechos a Recibir Efectivo o Equivalentes	3,466,035	9,231,185	Documentos por Pagar a Corto Plazo	-	-
Inversiones Financieras de Corto Plazo	-	-	Documentos Comerciales por Pagar a Corto Plazo	-	-
Cuentas por Cobrar a Corto Plazo	-	(2,000)	Documentos con Contratistas por Obras Púb. por Pagar a Corto Plazo	-	-
Deudores Diversos por Cobrar a Corto Plazo	1,860,175	251,429	Otros Documentos por Pagar a Corto Plazo	-	-
Ingresos por Recuperar a Corto Plazo	-	-	Porción a Corto Plazo de la Deuda Pública a Largo Plazo	-	-
Deudores por Anticipos de la Tesorería a Corto Plazo	11,017	6,687	Porción a Corto Plazo de la Deuda Pública	-	-
Préstamos Otorgados a Corto Plazo	-	-	Porción a Corto Plazo de Arrendamiento Financiero	-	-
Otros Derechos a Recibir Efectivo o Equiv. a Corto Plazo	1,594,843	8,975,069	Títulos y Valores a Corto Plazo	-	-
Derechos a Recibir Bienes o Servicios	46,680	46,680	Pasivos Diferidos a Corto Plazo	-	-
Ant. a Proveedores por Adq. de Bienes y Prest. de Serv. a Corto Plazo	46,680	46,680	Ingresos Cobrados por Adelantado a Corto Plazo	-	-
Ant. a Proveedores por Adq. de Bienes Imm. y Muebles a Corto Plazo	-	-	Intereses Cobrados por Adelantado a Corto Plazo	-	-
Ant. a Proveedores por Adq. de Bienes Intangibles a Corto Plazo	-	-	Otros Pasivos Diferidos a Corto Plazo	-	-
Anticipo a Contratistas por Obras Públicas a Corto Plazo	-	-	Fondos y Bienes de Terceros en Garantía y/o Admón. a C. P.	-	-
Otros Derechos a Recibir Bienes o Servicios a Corto Plazo	-	-	Fondos en Garantía a Corto Plazo	-	-
Inventarios	-	-	Fondos en Administración a Corto Plazo	-	-
Inventario de Mercancías para Venta	-	-	Fondos de Contingencias a Corto Plazo	-	-
Inventario de Mercancías Terminadas	-	-	Fondos de Fideicomisos, Mandatos y Contratos Análogos a Corto Plazo	-	-
Inventario de Mercancías en Proceso de Elaboración	-	-	Otros Fondos de Terceros en Garantía y/o Administración a Corto Plazo	-	-
Inventario de Materias Primas, Mat. y Suministros para Producción	-	-	Valores y Bienes en Garantía a Corto Plazo	-	-
Bienes en Tránsito	-	-	Provisiones a Corto Plazo	-	-
Almacenes	-	-	Provisión para Demandas y Juicios a Corto Plazo	-	-
Estimación por Pérdida o Deterioro de Activos Circulantes	-	-	Provisión para Contingencias a Corto Plazo	-	-
Est. para Cob. Incobrables por Derechos a Recibir Efectivo o Equiv.	-	-	Otras Provisiones a Corto Plazo	-	-
Estimación por Deterioro de Inventarios	-	-	Otros Pasivos a Corto Plazo	-	-
Otros Activos Circulantes	-	-	Ingresos por Clasificar	-	-
Valores en Garantía	-	-	Recaudación por Participar	-	-
Bienes en Garantía (excluye depósitos de fondos)	-	-	Otros Pasivos Circulantes	-	-
Bienes Deriv. de Embargos, Decom., Seguramientos y Dación en Pago	-	-			
Adquisición con Fondos de Terceros	-	-			
Total de Activos Circulantes	29,477,083	23,407,854	Total de Pasivos Circulantes	5,028,162	2,685,816



EL INSTITUTO DE CAPACITACION PARA EL TRABAJO DEL ESTADO DE MORELOS
Estado de Situación Financiera Detallado - LDF
Al 31 de diciembre de 2018 y al 31 de diciembre de 2019



CONCEPTO	31 de diciembre 2019	31 de diciembre 2018	CONCEPTO	31 de diciembre 2019	31 de diciembre 2018
Activo No Circulante			Pasivo No Circulante		
Inversiones Financieras a Largo Plazo	-	-	Cuentas por Pagar a Largo Plazo	-	-
Derechos a Recibir Efectivo o Equivalentes a Largo Plazo	-	-	Documentos por Pagar a Largo Plazo	-	-
Bienes Inmuebles, Infraestructura y Const. en Proceso	7,272,729	7,272,729	Deuda Pública a Largo Plazo	-	-
Bienes Muebles	31,082,692	24,596,384	Pasivos Diferidos a Largo Plazo	-	-
Activos Intangibles	5,510	5,510	Fós. y Bienes de Terceros en Garantía y/o en Admón. a L.P.	-	-
Depreciación, Deterioro y Amortización Acumulada de Bienes	(13,779,303)	(11,149,967)	Provisiones a Largo Plazo	-	-
Activos Diferidos	-	-	Total de Pasivos No Circulantes	-	-
Estimación por Pérdida o Deterioro de Activos no Circulantes	-	-	Total del Pasivo	5,028,162	2,685,816
Otros Activos no Circulantes	-	-			
Total de Activos No Circulantes	24,581,628	20,724,656	HACIENDA PÚBLICA / PATRIMONIO		
Total del Activo	54,058,711	44,132,210	Hacienda Pública / Patrimonio Contribuido	10,710,585	10,710,585
			Aportaciones	10,710,585	10,710,585
			Donaciones de Capital	-	-
			Actualización de la Hacienda Pública / Patrimonio	-	-
			Hacienda Pública / Patrimonio Generado	38,319,964	30,735,809
			Resultados del Ejercicio (Ahorro / Desahorro)	7,383,129	6,920,784
			Resultados de Ejercicios Anteriores	30,936,835	23,815,025
			Revalúos	-	-
			Reservas	-	-
			Rectificaciones de Resultados de Ejercicios Anteriores	-	-
			Exceso o Insuficiencia en la Actualización de la Hacienda Pública / Patrimonio	-	-
			Resultado por Posición Monetaria	-	-
			Resultado por Tenencia de Activos no Monetarios	-	-
			Total Hacienda Pública / Patrimonio	49,030,549	41,446,394
			Total del Pasivo y Hacienda Pública / Patrimonio	54,058,711	44,132,210

Bajo protesta de decir verdad declaramos que los Estados Financieros y sus Notas son razonablemente correctos y responsabilidad del emisor.

ELABORÓ

C.P. MA ELENA TAPIA RODRIGUEZ
JEFA DEL DEPTO DE REC. FINANCIEROS

REVISÓ

L.A. HECTOR GERARDO PEREZ BAPATA
DIRECTOR DEL AREA ADMINISTRATIVA

LU TOROZO

LIC. PATRICIA GONZALEZ CONTRA FLORES
DIRECTORA GENERAL



EL INSTITUTO DE CAPACITACION PARA EL TRABAJO DEL ESTADO DE MORELOS

Estado de Cambios en la Situación Financiera

Del 1 de enero al 31 de diciembre de 2018 y del 1 de enero al 31 de diciembre de 2019
(Pesos)



Concepto	Origen	Aplicación	Concepto	Origen	Aplicación
ACTIVO	8,394,486	18,320,987	PASIVO	2,342,346	
Activo Circulante	5,765,150	11,834,679	Activo Circulante	2,342,346	
Efectivo y Equivalentes	-	11,834,679	Cuentas por Pagar a Corto Plazo	2,342,346	
Derechos a Recibir Efectivo o Equivalentes	5,765,150	-	Documentos por Pagar a Corto Plazo	-	
Derechos a Recibir Bienes o Servicios	-	-	Porción a Corto Plazo de la Deuda Pública a Largo Plazo	-	
Inventarios	-	-	Títulos y Valores a Corto Plazo	-	
Almacenes	-	-	Pasivos Diferidos a Corto Plazo	-	
Estimación por Pérdida o Deterioro de Activos Circulantes	-	-	Fdos. y Bienes de Terceros en Garantía y/o Admón. a C. P.	-	
Otros Activos Circulantes	-	-	Provisiones a Corto Plazo	-	
	-	-	Otros Pasivos a Corto Plazo	-	
Activo No Circulante	2,629,336	6,486,308	Activo No Circulante		
Inversiones Financieras a Largo Plazo	-	-			
Derechos a Recibir Efectivo o Equivalentes a Largo Plazo	-	-	Cuentas por Pagar a Largo Plazo	-	
Bienes Inmuebles, Infraestructura y Constr. en Proceso	-	-	Documentos por Pagar a Largo Plazo	-	
Bienes Muebles	-	6,486,308	Deuda Pública a Largo Plazo	-	
Activos Intangibles	-	-	Pasivos Diferidos a Largo Plazo	-	
Depreciación, Deterioro y Amort. Acumulada de Bienes	2,629,336	-	Fdos. y Bienes de Terceros en Garantía y/o Admón. a L. P.	-	
Activos Diferidos	-	-	Provisiones a Largo Plazo	-	
Est. por Pérdida o Deterioro de Activos no Circulantes	-	-			
Otros Activos no Circulantes	-	-	HACIENDA PÚBLICA / PATRIMONIO	7,584,155	
	-	-	Hacienda Pública / Patrimonio Contribuido		
	-	-	Aportaciones	-	
	-	-	Donaciones de Capital	-	
	-	-	Actualización de la Hacienda Pública / Patrimonio	-	
	-	-	Hacienda Pública / Patrimonio Generado	7,584,155	
	-	-	Resultados del Ejercicio (Ahorro / Desahorro)	462,345	
	-	-	Resultados de Ejercicios Anteriores	7,121,810	
	-	-	Revalúos	-	
	-	-	Reservas	-	
	-	-	Rectificaciones de Resultados de Ejercicios Anteriores	-	
	-	-	Exceso o Insuficiencia en la Actualización de la Hacienda Pública / Patrimonio		
	-	-	Resultado por Posición Monetaria	-	
	-	-	Resultado por Tenencia de Activos no Monetarios	-	

Bajo protesta de decir verdad declaro que los Estados Financieros y sus Notas son razonablemente correctos y responsablemente correctos y responsables del emisor.

ELABORÓ
C.P. MA ELENA YAPIA RODRIGUEZ
JEFA DEL DEPTO DE REC. FINANCIEROS

REVISÓ
L.A. HECTOR GUERRERO FIGUEROA
DIRECTOR DEL DEPTO ADMINISTRATIVO

AUTORIZÓ
M.C. PATRICIA GUADALUPE GONZALEZ
DIRECTORA GENERAL



EL INSTITUTO DE CAPACITACION PARA EL TRABAJO DEL ESTADO DE MORELOS

Estado Analítico del Activo

Del 1 de enero al 31 de diciembre de 2019
(Pesos)



Concepto	Saldo Inicial 1	Cargos del Periodo 2	Abonos del Periodo 3	Saldo Final 4 = (1 + 2 - 3)	Variación del Periodo (4 - 1)
ACTIVO					
Activo Circulante					
Efectivo y Equivalentes	44,132,210	212,820,209	202,893,708	54,058,711	9,926,501
Derechos a Recibir Efectivo o Equivalentes	23,407,554	206,136,340	200,066,811	29,477,083	6,069,529
Derechos a Recibir Bienes o Servicios	14,129,689	134,227,091	122,392,412	25,964,368	11,834,679
Inventarios	9,231,185	71,909,249	77,674,399	3,466,035	(5,765,150)
Almacenes	46,680	-	-	46,680	-
Estimación por Pérdida o Deterioro de Activos Circulantes	-	-	-	-	-
Otros Activos Circulantes	-	-	-	-	-
Activo No Circulante					
Inversiones Financieras a Largo Plazo	20,724,656	6,683,869	2,826,897	24,581,628	3,856,972
Derechos a Recibir Efectivo o Equivalentes a Largo Plazo	-	-	-	-	-
Bienes Inmuebles, Infraestructura y Constr. en Proceso	7,272,729	-	-	7,272,729	-
Bienes Muebles	24,596,384	6,486,308	-	31,082,692	6,486,308
Activos Intangibles	5,510	-	-	5,510	-
Depreciación, Deterioro y Amort. Acumulada de Bienes	(11,149,967)	197,561	2,826,897	(13,779,303)	(2,629,336)
Activos Diferidos	-	-	-	-	-
Est. por Pérdida o Deterioro de Activos no Circulantes	-	-	-	-	-
Otros Activos no Circulantes	-	-	-	-	-

Bajo protesta de decir verdad declaramos que los Estados Financieros y sus Notas son razonablemente correctos y responsabilidad del emisor.

ELABORÓ

REVISÓ

AUTORIZÓ

C. P. MA ELENA TAPIA RODRÍGUEZ
JEFA DEL DEPTO DE REC. FINANCIEROS

L. A. HECTOR GARCÍA TREJÓ ZAPATA
DIRECTOR DEL AREA ADMINISTRATIVA

LIC. PATRICIA GUADALUPE COBIA FLORES
DIRECTORA GENERAL



EL INSTITUTO DE CAPACITACION PARA EL TRABAJO DEL ESTADO DE MORELOS
Estado Analítico de la Deuda y Otros Pasivos
Del 1 de enero al 31 de diciembre de 2019
(Pesos)



Denominación de las Deudas	Moneda de Contratación	Institución o País Acreedor	Saldo Inicial del Periodo	Saldo Final del Periodo
DEUDA PÚBLICA				
Corto Plazo				
Deuda Interna	Pesos		-	-
Instituciones de Crédito			-	-
Títulos y Valores			-	-
Arrendamientos Financieros			-	-
Deuda Externa	Pesos		-	-
Organismos Financieros Internacionales			-	-
Deuda Bilateral			-	-
Títulos y Valores			-	-
Arrendamientos Financieros			-	-
<i>Subtotal a Corto Plazo</i>			-	-
Largo Plazo				
Deuda Interna	Pesos		-	-
Instituciones de Crédito			-	-
Títulos y Valores			-	-
Arrendamientos Financieros			-	-
Deuda Externa	Pesos		-	-
Organismos Financieros Internacionales			-	-
Deuda Bilateral			-	-
Títulos y Valores			-	-
Arrendamientos Financieros			-	-
<i>Subtotal a Largo Plazo</i>			-	-
Otros Pasivos			2,685,816	5,028,162
Total Deuda y Otros Pasivos			2,685,816	5,028,162

Baio protesta de decir verdad declaramos que los Estados Financieros y sus Notas son razonablemente correctos y responsabilidad del emisor

ELABORÓ

REVISÓ

AUTORIZÓ

C.P. MA ELENA TAPIA RODRÍGUEZ
JEFA DEL DEPTTO DE REC. FINANCIEROS

L.A. HECTOR GERARDO TREJO ZAPATA
DIRECTOR DEL ÁREA ADMINISTRATIVA

LIC. PATRICIA GUADALUPE CORMA FLORES
DIRECTORA GENERAL



EL INSTITUTO DE CAPACITACION PARA EL TRABAJO DEL ESTADO DE MORELOS
Informe Análítico de la Deuda Pública y Otros Pasivos - LDF
Del 1 de enero al 31 de diciembre de 2019
(Pesos)



Denominación de la Deuda Pública y Otros Pasivos	Saldo al 31 de Diciembre de 2018	Disposiciones del Periodo	Amortizaciones del Periodo	Revaluaciones, Reclasificaciones y Otros Ajustes	Saldo Final del Periodo	Pago de Intereses del Periodo	Pago de Comisiones y demás costos asociados durante el Periodo
Deuda Pública	-	-	-	-	-	-	-
Corto Plazo	-	-	-	-	-	-	-
Instituciones de Crédito	-	-	-	-	-	-	-
Títulos y Valores	-	-	-	-	-	-	-
Arrendamientos Financieros	-	-	-	-	-	-	-
Largo Plazo	-	-	-	-	-	-	-
Instituciones de Crédito	-	-	-	-	-	-	-
Títulos y Valores	-	-	-	-	-	-	-
Arrendamientos Financieros	-	-	-	-	-	-	-
Otros Pasivos	2,685,816	-	-	-	5,028,162	-	-
Total de la Deuda Pública y Otros Pasivos	2,685,816	-	-	-	5,028,162	-	-
Deuda Contingente¹ (Informativo)	-	-	-	-	-	-	-
Deuda Contingente 1	-	-	-	-	-	-	-
Deuda Contingente 2	-	-	-	-	-	-	-
Deuda Contingente xx	-	-	-	-	-	-	-
Valor de Instrumentos Bono Cupón Cero²	-	-	-	-	-	-	-
Instrumento Bono Cupón Cero 1	-	-	-	-	-	-	-
Instrumento Bono Cupón Cero 2	-	-	-	-	-	-	-
Instrumento Bono Cupón Cero 3	-	-	-	-	-	-	-

- 1 Se refiere a cualquier Financiamiento sin fuente o garantía de pago definida, que sea asumida de manera solidaria o subsidiaria por las Entidades Federativas con sus Municipios, organismos descentralizados y empresas de participación estatal mayoritaria y fideicomisos, locales o municipales, y por los Municipios con sus respectivos organismos descentralizados y empresas de participación municipal mayoritaria.
- 2 Se refiere al valor del Bono Cupón Cero que respalda el pago de los créditos asociados al mismo (Activo).

Obligaciones a Corto Plazo	Monto Contratado	Plazo Pactado	Tasa de Interés	Comisiones y Costos Relacionados	Tasa Efectiva
Obligaciones a Corto Plazo (Informativo)					
Crédito 1	-	-	-	-	-
Crédito 2	-	-	-	-	-
Crédito xx	-	-	-	-	-

Bajo protesta de decir verdad declaramos que los Estados Financieros y sus Notas son razonablemente correctos y responsabilidad del emisor.

ELABORÓ

C.P. MA ELENA TAPIA RODRIGUEZ
JEFA DEL DEPTO DE REC. FINANCIEROS

REVISÓ

L.A. HECTOR GUERRERO TREJO ZAPATA
DIRECTOR DEL AREA ADMINISTRATIVA

AUTORIZÓ

LIC. PATRICIA GUADALUPE DOMA FLORES
DIRECTORA GENERAL



EL INSTITUTO DE CAPACITACION PARA EL TRABAJO DEL ESTADO DE MORELOS
 Informe Analítico de Obligaciones Diferentes de Financiamientos - LDF
 Del 1 de enero al 31 de diciembre de 2019
 (Pesos)



Denominación de las Obligaciones Diferentes de Financiamiento	Fecha del Contrato	Fecha de inicio de operación del proyecto	Fecha de vencimiento	Monto de la inversión pactado	Plazo pactado	Monto promedio mensual del pago de la contraprestación	Monto promedio mensual del pago correspondiente al pago de inversión	Monto pagado de la inversión actualizado al 31 de diciembre de 2019	Monto pagado de la inversión al 31 de diciembre de 2019	Saldo pendiente por pagar de la inversión al 31 de diciembre de 2019
Asociaciones Público Privadas (APP's)										
APP 1										
APP 2										
APP 3										
APP xx										
Otros Instrumentos										
Otro Instrumento 1										
Otro Instrumento 2										
Otro Instrumento 3										
Otro Instrumento xx										
Total de Obligaciones Diferentes de Financiamiento										

NO APLICA

Bajo protesta de decir verdad declaramos que los Estados Financieros y sus Notas son razonablemente correctos y responsabilidad del emisor.

EL ABONO

C.P. MA ELENA TAPIA RODRIGUEZ
 JEFA DEL DEPTTO DE REC. FINANCIEROS

LIA HECTOR VERA
 DIRECTOR DEL AREA ADMINISTRATIVA

AL TORNO

LIC. PATRICIA GUADALUPE CORIA FLORES
 DIRECTORA GENERAL



EL INSTITUTO DE CAPACITACION PARA EL TRABAJO DEL ESTADO DE MORELOS
Estado de Variación en la Hacienda Pública
Del 1 de enero al 31 de diciembre de 2019
(Pesos)



Concepto	Hacienda Pública/Patrimonio Contribuido	Hacienda Pública/Patrimonio Generado de Ejercicios Anteriores	Hacienda Pública/Patrimonio Generado del Ejercicio	Exceso o Insuficiencia en la Actualización de la Hacienda Pública / Patrimonio	TOTAL
Hacienda Pública / Patrimonio Contribuido Neto de 2018	10,710,585	-	-	-	10,710,585
Aportaciones	10,710,585	-	-	-	10,710,585
Donaciones de Capital	-	-	-	-	-
Actualización de la Hacienda Pública / Patrimonio	-	-	-	-	-
Hacienda Pública / Patrimonio Generado Neto de 2018	-	23,815,025	6,920,784	-	30,735,809
Resultados del Ejercicio (Ahorro / Desahorro)	-	-	6,920,784	-	6,920,784
Resultados de Ejercicios Anteriores	-	23,815,025	-	-	23,815,025
Revalúos	-	-	-	-	-
Reservas	-	-	-	-	-
Rectificaciones de Resultados de Ejercicios Anteriores	-	-	-	-	-
Exceso o Insuficiencia en la Actualización de la Hacienda Pública / Patrimonio Neto de 2018	-	-	-	-	-
Resultado por Posición Monetaria	-	-	-	-	-
Resultado por Tenencia de Activos no Monetarios	-	-	-	-	-
Hacienda Pública / Patrimonio Neto Final de 2018	10,710,585	23,815,025	6,920,784	-	41,446,394
Cambios en la Hacienda Pública / Patrimonio Contribuido Neto de 2019	-	-	-	-	-
Aportaciones	-	-	-	-	-
Donaciones de Capital	-	-	-	-	-
Actualización de la Hacienda Pública / Patrimonio	-	-	-	-	-
Variaciones de la Hacienda Pública / Patrimonio Generado Neto de 2019	-	7,121,810	462,345	-	7,584,155
Resultados del Ejercicio (Ahorro / Desahorro)	-	-	7,383,129	-	7,383,129
Resultados de Ejercicios Anteriores	-	7,121,810	(6,920,784)	-	201,026
Revalúos	-	-	-	-	-
Reservas	-	-	-	-	-
Rectificaciones de Resultados de Ejercicios Anteriores	-	-	-	-	-
Cambios en el Exceso o Insuficiencia en la Actualización de la Hacienda Pública / Patrimonio Neto de 2019	-	-	-	-	-
Resultado por Posición Monetaria	-	-	-	-	-
Resultado por Tenencia de Activos no Monetarios	-	-	-	-	-
Hacienda Pública / Patrimonio Neto Final de 2019	10,710,585	30,936,835	7,383,129	-	49,030,549

Bajo protesta de decir verdad declaramos que los Estados Financieros y sus Notas son razonablemente correctos y responsabilidad del emisor.

ELABORÓ

C.P. MA ELENA TAPIA RODRIGUEZ
JEFA DEL DEPTO DE REC. FINANCIEROS

REVISÓ

L.A. HECTOR GERARDO TREJO ZAPATA
DIRECTOR DEL ÁREA ADMINISTRATIVA

AUTORIZÓ

LIC. PATRICIA GUADALUPE CONZA FLORES
DIRECTORA GENERAL

Concepto	2019	2018	Concepto	2019	2018
Flujos de Efectivo de las Actividades de Operación			Flujos de Efectivo de las Actividades de Inversión		
<i>Origen</i>			<i>Origen</i>		
Impuestos	69,882,253	58,162,128	Bienes Inmuebles, Infraestructura y Construcciones en Proceso	1,908,177	(3,622,169)
Cuotas y Aportaciones de Seguridad Social	-	-	Bienes Muebles	1,908,177	(3,622,169)
Contribuciones de Mejoras	-	-	Otros Orígenes de Inversión	(2,543,373)	(966,721)
Derechos	-	-	<i>Aplicación</i>		
Productos	-	-	Bienes Inmuebles, Infraestructura y Construcciones en Proceso	-	-
Aprovechamientos	-	-	Bienes Muebles	(2,543,373)	(966,721)
Ingresos por Venta de Bienes y Prestación de Servicios	10,410,467	6,399,926	Otras Aplicaciones de Inversión	-	-
Participaciones, Aportaciones, Convenios, Incentivos Derivados de la Colaboración Fiscal y Fondos Distintos de Aportaciones	58,526,558	51,232,758	Flujos Netos de Efectivo por Actividades de Inversión	4,451,550	(2,655,448)
Transferencias, Asignaciones, Subsidios y Subvenciones, y Pensiones y Jubilaciones	-	-			
Otros Orígenes de Operación	945,228	529,444	Flujo de Efectivo de las Actividades de Financiamiento		
<i>Aplicación</i>			<i>Origen</i>		
Servicios Personales	62,499,124	51,241,344	Endeudamiento Neto	-	-
Materiales y Suministros	26,442,851	22,653,394	Interno	-	-
Servicios Generales	6,018,996	2,348,989	Externo	-	-
Transf. Internas y Asignaciones al Sector Público	23,669,276	19,374,350	Otros Orígenes de Financiamiento	-	-
Transferencias al resto del Sector Público	-	-	<i>Aplicación</i>		
Subsidios y Subvenciones	-	-	Servicios de la Deuda	-	-
Ayudas Sociales	-	-	Interno	-	-
Pensiones y Jubilaciones	3,738,665	3,252,913	Externo	-	-
Transf. a Fideicomisos, Mandatos y Contratos Análogos	-	-	Otras Aplicaciones de Financiamiento	-	-
Transferencias a la Seguridad Social	-	-	Flujos Netos de Efectivo por Actividades de Financiamiento	-	-
Donativos	-	-			
Transferencias al Exterior	-	-	Incremento/Disminución Neta en el Efectivo y Equivalentes al Efectivo	11,834,679	4,265,336
Participaciones	-	-	Efectivo y Equivalentes al Efectivo al Inicio del Ejercicio	14,129,689	9,864,353
Aportaciones	-	-	Efectivo y Equivalentes al Efectivo al Final del Ejercicio	25,964,368	14,129,689
Convenios	-	-			
Otras Aplicaciones de Operación	2,629,336	3,611,698			
Flujos Netos de Efectivo por Actividades de Operación	7,383,129	6,920,784			

Bejo protesta de decir verdad declaramos que los Estados Financieros y sus Notas son razonablemente correctos y responsabilidad del emisor.

ELABORÓ

REVISÓ

C. P. MA ELEVA TAPIA RODRÍGUEZ
JEFA DEL DEPTO DE REC. FINANCIEROS

LIC. PATRICIA GUADALUPE COMA FLORES
DIRECTORA GENERAL ADMINISTRATIVA

AUTORIZÓ

LIC. PATRICIA GUADALUPE COMA FLORES
DIRECTORA GENERAL

Informe Sobre Pasivos Contingentes

1° de enero al 31 de diciembre de 2019

(Pesos)

En cumplimiento a lo dispuesto por los artículos 46, fracción I, inciso f y 52 de la Ley General de Contabilidad Gubernamental, en relación al Informe Sobre Pasivos Contingentes, se aclara que el Instituto de Capacitación para el Trabajo del Estado de Morelos al 30 de diciembre de 2019, no tiene pasivos contingentes que deriven de alguna obligación posible presente o futura, cuya existencia y/o realización sea incierta, y en consecuencia no le es aplicable el Informe sobre pasivos contingentes.

No obstante a la situación anteriormente expuesta, se hace la pertinente aclaración que los pasivos manifestados en su información financiera, en todos los casos corresponden a obligaciones reales derivadas de la recepción a plena satisfacción de bienes y/o servicios, o bien, corresponden a retenciones a favor de terceros, cuyo pago se encuentra pendiente al 31 de diciembre de 2019.

Lo anterior, de conformidad con lo establecido en el capítulo VII, numeral III, inciso g) del Manual de Contabilidad Gubernamental emitido por el CONAC, donde se establece en términos generales que:

“Los pasivos contingentes son obligaciones que tienen su origen en hechos específicos e independientes del pasado que en el futuro pueden ocurrir o no y de acuerdo con lo que acontezca, desaparecen o se convierten en pasivos reales por ejemplo, juicios, garantías, avales, costos de planes de pensiones, jubilaciones, etc.”.

NOTAS A LOS ESTADOS FINANCIEROS

a) NOTAS DE DESGLOSE

I) NOTAS AL ESTADO DE SITUACIÓN FINANCIERA

Activo

Efectivo y Equivalentes

Este rubro se integra por el importe asignado al fondo revolvente para solventar gastos menores o emergentes originados por la operatividad de la administración pública; la disponibilidad bancaria por un monto de \$25,964,367.00 (Veinticinco millones novecientos sesenta y cuatro mil trescientos sesenta y siete pesos 00/100), de la captación de ingresos propios y los obtenidos por las entidades del poder ejecutivo estatal y federal, así como de las economías de años pasados, además de la disponibilidad para cubrir los compromisos de pago a proveedores y prestadores de servicios para el cumplimiento. La disponibilidad bancaria que muestra el estado financiero en su mayor parte corresponde a recursos etiquetados y los necesarios para cubrir cuentas por pagar a corto plazo.

Derechos a recibir Efectivo y Equivalentes y Bienes o Servicios a Recibir

Los Derechos a recibir y Equivalentes se compone básicamente de operaciones transitorias originadas por la operatividad pendientes de recibir y que se encuentran pendientes de regularizar a la fecha que se informa, el cual corresponde a la cantidad de \$3,466,035.00 (Tres millones cuatrocientos sesenta y seis mil treinta y cinco pesos 00/100 M.N.)

Por otra parte, los Bienes o Servicios a recibir corresponden a los anticipos otorgados al arrendamiento de muebles, contratación de telefonía celular y deudores por anticipos de la tesorería para la ejecución de las actividades del Instituto el cual corresponde a la cantidad de \$46,680.00 (Cuarenta y seis mil seiscientos ochenta pesos 00/100 M.N.).

Bienes Muebles, Inmuebles e Intangibles

Este renglón del activo refleja el valor de los bienes inmuebles, muebles e intangibles que posee El Instituto de Capacitación para el Trabajo de Estado de Morelos y que al 31 de Diciembre 2019, asciende a un monto global de \$24,581,628.00 (Veinticuatro millones quinientos ochenta y un mil seiscientos veintiocho pesos 00/100 M.N.), integrándose por bienes inmuebles \$7,272,729.00 (Siete millones doscientos setenta y dos mil setecientos veintinueve pesos 00/100 M.N.), construcciones en proceso en bienes propios \$1,286,036.00 (Un millón doscientos ochenta y seis mil treinta y seis pesos 00/100 M.N.) y bienes muebles \$31,082,692.00 (Treinta y un millones ochenta y dos mil seiscientos noventa y dos pesos 00/100 M.N.), el cual está integrado por: mobiliario y equipo de administración, mobiliario y equipo educacional y recreativo, equipo de cómputo y tecnologías de la información, vehículos y equipo de transporte,

maquinaria otros equipos y herramientas, los cuales son necesarios para cubrir la operatividad de El Instituto de Capacitación para el Trabajo del Estado de Morelos. Y por Activos intangibles, Software por la cantidad de \$5,510.00 (Cinco mil quinientos diez pesos 00/100 M.N.)

En el mes de diciembre 2013, 2014, 2015, 2016, 2017 y 2018 se realizó la depreciación de los activos adquiridos, también se realizó la depreciación del bien inmueble en base a la estimación de la vida útil de los activos emitidos por el CONAC, y a Diciembre de 2018 asciende la cantidad de \$-13,779,303.00 (Trece millones setecientos setenta y nueve mil trescientos tres 00/100 M.N.)

Se hace una nota aclaratoria en relación al registro de los bienes Inmuebles.

Como bienes inmuebles se considera el valor de toda la infraestructura tangible como edificios no habitacionales, son propiedad del Poder Ejecutivo del Gobierno del Estado, por ende se encuentran registrados contablemente dentro del patrimonio del Gobierno del Estado de Morelos; en relación al valor real de los inmuebles al respecto nos informan el valor catastral de cada predio mismo que a continuación se describen:

En el caso del plantel Cuernavaca a través de la Comisión Estatal de Avalúos de Bienes Estatales se le asignó un valor comercial de \$23,312,846.58.

En el caso del plantel Anenecuilco, recientemente a través del H. Ayuntamiento Municipal Constitucional de Ayala, Morelos se le asignó un valor de \$5,188,448.50.

En el caso del plantel Puente de Ixtla a través de la Comisión Estatal de Avalúos de Bienes Estatales se le asignó un valor comercial de \$15,848,517.98

Pasivo

El pasivo permite el registro de las obligaciones contraídas por El Instituto de Capacitación para el Trabajo del Estado de Morelos, para el desarrollo de sus funciones y la prestación de los servicios públicos. Al 31 de Diciembre del ejercicio fiscal 2019, los estados financieros reflejan principalmente pasivo a corto plazo, es decir, aquellas obligaciones en que la exigibilidad de pago es menor a un año, así también, pasivo circulante o a largo plazo que representa las obligaciones con vencimiento posterior a un año.

El pasivo circulante registra:

Remuneraciones por pagar al personal	64,323.00
Proveedores por pagar (Provisiones de pago)	3,427,763.00
Participaciones y aportaciones por pagar	-27.00
Retenciones y contribuciones por pagar	1,536,103.00
Total	5,028,161.00

I) NOTAS AL ESTADO DE ACTIVIDADES

Ingresos de Gestión

Los ingresos de gestión al 31 de Diciembre del 2019, ascienden a \$11,366,499.00 (Once millones trescientos sesenta y seis mil cuatrocientos noventa y nueve pesos 00/100 M.N.), estos corresponden principalmente a los Ingresos por venta de Bienes y prestación de Servicios, mismos que el Instituto ha generado en su operación como organismo Público Descentralizado, los cuales se encuentran armonizados con el clasificador por Rubro de Ingresos integrados de la siguiente manera:

Ingresos por venta de bienes y servicios	10,410,467.00
Ingresos financieros y Otros ingresos	945,228.00
Otros Ingresos	8,754.00
Total	11,366,499.00

Participaciones, Aportaciones, Convenios, Incentivos derivados de la Colaboración fiscal, Fondos distintos de aportaciones, Transferencias, Asignaciones, Subsidios y Subvenciones, Pensiones y Jubilaciones

Este rubro está integrado por recursos presupuestales a través de transferencias que la Secretaría de Educación Pública y la Secretaría de Hacienda estatal realizan con base al Anexo de ejecución autorizado y la calendarización estatal para llevar a cabo las actividades del organismo; Al 31 de Diciembre 2019 este rubro asciende a \$58,526,558.00 (Cincuenta y ocho millones quinientos veintiseis mil quinientos cincuenta y ocho pesos 00/100 M.N.), el cual está integrado de la siguiente manera:

Transferencias, asignaciones, subsidios y otras ayudas federal	28,487,943.00
Transferencias, asignaciones, subsidios y otras ayudas Estatal	30,068,615.00
Total	58,526,558.00

Gastos y Otras Pérdidas:

Los egresos son aquellas cuentas que registran los gastos de funcionamiento y operación de El Instituto de Capacitación para el Trabajo del Estado de Morelos, estos gastos ascienden a un importe de \$62,499,124.00 (Sesenta y dos millones cuatrocientos noventa y nueve mil ciento veinticuatro 00/100 M.N.)

Servicios Personales	26,442,851.00
Materiales y suministros	6,018,997.00
Servicios Generales	23,669,275.00
Transferencias, Asignaciones, Subsidios y Otras ayudas.	3,738,665.00
Otros Gastos y Pérdidas Extraordinarias	2,629,336.00
Total	62,499,124.00

III) NOTAS AL ESTADO DE VARIACIÓN EN LA HACIENDA PÚBLICA

La Hacienda Pública representa el importe de los bienes y derechos que son propiedad de El Instituto de Capacitación para el Trabajo del Estado de Morelos, a la fecha la Hacienda Pública asciende a \$41,647,420.00 (Cuarenta y un millones seiscientos cuarenta y siete mil cuatrocientos veinte pesos 00/100 M.N.)

IV) NOTAS AL ESTADO DE FLUJOS DE EFECTIVO

El análisis de los saldos inicial y final que figuran en la última parte del Estado de Flujo de Efectivo en la cuenta de efectivo y equivalentes es como sigue:

	Dic 19	Dic 18
Efectivo en bancos tesorería	25,964,367.00	14,129,689.00
Efectivo en banco-Dependencias	0.00	0.00
Inversiones temporales	0.00	0.00
Fondos con afectación específica	0.00	0.00
Depósitos de fondos de terceros y otros	0.00	0.00
Total efectivo y equivalentes	25,964,367.00	14,129,689.00

V) Conciliación entre los ingresos presupuestarios y contables, así como entre los egresos presupuestarios y los gastos contable

La conciliación se presentará atendiendo a lo dispuesto por la Acuerdo por el que se emite el formato de conciliación entre los ingresos presupuestarios y contables, así como entre los egresos presupuestarios y los gastos contables.

EL INSTITUTO DE CAPACITACION PARA EL TRABAJO DEL ESTADO DE MORELOS Conciliación entre los Ingresos Presupuestarios y Contables Correspondiente del 1 de Enero Al 31 de Diciembre de 2019 (Cifras en pesos)		
1. Ingresos Presupuestarios		69,882,253.00
2. Más ingresos contables no presupuestarios		-945,228
Ingresos Financieros	-936,474	
Incremento por variación de inventarios	0	
Disminución del exceso de estimaciones por pérdida o deterioro u obsolescencia	0	
Disminución del exceso de provisiones	0	
Otros ingresos y beneficios varios	-8,754	
Otros ingresos contables no presupuestarios	0	
3. Menos ingresos presupuestarios no contables		0
Productos de capital	0	
Aprovechamientos capital	0	
Ingresos derivados de financiamientos	0	
Otros Ingresos presupuestarios no contables	0	
4. Ingresos Contables		68,937,025.00

EL INSTITUTO DE CAPACITACION PARA EL TRABAJO DEL ESTDO DE MORELOS Conciliación entre los Egresos Presupuestarios y los Gastos Contables Correspondiente del 01 de Enero al 30 de Diciembre de 2013 (Cifras en pesos)		
1. Total de egresos (presupuestarios)		66,356,096.00
2. Menos egresos presupuestarios no contables		12,505,305.00
Materiales y suministros	6,018,997.00	
Mobiliario y equipo de administración	1,281,030.00	
Mobiliarios y Equipo Educacional y Recreativo	576,893.00	
Equipo Instrumental Médico y de Laboratorio	8,499.00	
Vehículos y Equipos de Transporte	2,848,736.00	
Maquinaria, otros equipos y herramientas	1,771,150.00	
Activos biológicos	-	
Bienes inmuebles	-	
Activos intangibles	-	
Obra pública en bienes propios	-	
Acciones y participaciones de capital	-	
Inversiones en fideicomisos, mandatos y otros análogos	-	
Provisiones para contingencias y otras erogaciones especiales	-	
Amortización de la deuda pública	-	
Adeudos de ejercicios fiscales anteriores (ADEFAS)	-	
Otros Egresos Presupuestales No Contables	-	
3. Más Gasto Contables No Presupuestales		2,629,336.00
Estimaciones, depreciaciones, deterioros, obsolescencia y amortizaciones	2,629,336.00	
Provisiones	-	
Disminución de inventarios	-	
Aumento por insuficiencia de estimaciones por pérdida o deterioro u obsolescencia	-	
Aumento por insuficiencia de provisiones	-	
Otros Gastos	-	
Otros Gastos Contables No Presupuestales	-	
4. Total de Gasto Contable	56,480,127	

b) NOTAS DE MEMORIA (CUENTAS DE ORDEN)

Las cuentas de orden se utilizan para registrar movimientos de valores que no afecten o modifiquen el balance del ente, sin embargo, su incorporación en libros es necesaria con fines de recordatorio contable, de control y en general sobre los aspectos administrativos, o bien para consignar sus derechos o responsabilidades contingentes que puedan o no presentarse en el futuro.

Las cuentas que se manejan para efectos de este documento son las siguientes:

Cuentas de orden presupuestarias:

Cuentas De Ingresos:

Ley de Ingresos	226,449,944.00	226,449,944.00
-----------------	----------------	----------------

Cuentas de Egresos:

Presupuesto de Egresos	349,819,016.00	349,819,016.00
------------------------	----------------	----------------

c) NOTAS DE GESTIÓN ADMINISTRATIVA

INTRODUCCION

El Instituto de Capacitación para el Trabajo del Estado de Morelos; es un organismo público descentralizado de carácter estatal, con personalidad jurídica y patrimonio propios, que tiene por objeto, impartir e impulsar la capacitación formal para el Trabajo en la entidad, promoviendo el surgimiento de nuevos perfiles académicos comprometidos con el desarrollo económico y cultural en los ámbitos comunitario, regional y nacional, cuyas actividades contribuyan a promover un proceso de revaloración y revitalización, así como de los procesos de generación del conocimiento que correspondan a las necesidades del mercado laboral de acuerdo con los requerimientos del entorno, del estado y del país.

PANORAMA ECONOMICO FINANCIERO

La situación económica y financiera del Instituto de Capacitación para el Trabajo del Estado de Morelos ha sido aceptable durante este ejercicio; debido a que fueron tomados en cuenta todos los lineamientos y normas emitidos por el Consejo Nacional de Armonización Contable (CONAC), y los recursos ministrados por la Secretaría de Educación Pública y la Secretaría de Hacienda fueron presupuestados y erogados de manera adecuada tanto presupuestal, contable y financiera

AUTORIZACION E HISTORIA

- a) El Ejecutivo del Estado autorizó la creación del Instituto de Capacitación para el Trabajo del Estado de Morelos mediante el Decreto publicado en el Periódico Oficial Tierra y Libertad No. 3595, de fecha 8 de julio de 1992.

En ese contexto, el Instituto de capacitación para el Trabajo del Estado de Morelos es un organismo público descentralizado de carácter estatal, con personalidad jurídica y patrimonio propios, que tiene por objeto, impartir e impulsar la capacitación formal para el Trabajo en la entidad, promoviendo el surgimiento de nuevos perfiles académicos comprometidos con el desarrollo económico y cultural en los ámbitos comunitario, regional y nacional, cuyas actividades contribuyan a promover un proceso de revaloración y revitalización, así como de los procesos de generación del conocimiento que correspondan a las necesidades del mercado laboral de acuerdo con los requerimientos del entorno, del estado y del país.

- b) Principales Cambios en su Estructura (No Aplica por no tener cambios).

ORGANIZACIÓN Y OBJETO SOCIAL

a) Objeto Social

El Instituto de Capacitación para el Trabajo del estado de Morelos tendrá por objeto: Impartir e impulsar la capacitación formal para el trabajo en la entidad propiciando su mejor calidad con el aparato productivo y las necesidades de desarrollo regional promoviendo el surgimiento de nuevos perfiles académicos que correspondan a las necesidades del mercado laboral.

b) Principal actividad

- I. Impartir e impulsar la capacitación formal para y en el trabajo en la Entidad, proporcionando su mejor calidad y vinculación con el aparato productivo y las necesidades del desarrollo regional.
- II. Promover el surgimiento de nuevos perfiles académicos, que correspondan a las necesidades del mercado laboral.
- III. Formar y actualizar a los instructores que se harán cargo de capacitar a los alumnos del Instituto.
- IV. Impartir capacitación en las áreas industrial y de servicios, a través de sus planteles.
- V. Formular y operar los planes y programas de estudio que imparta, así como las modalidades educativas, que garanticen la estructuración de aprendizajes que sean acordes con los requerimientos de la industria y los servicios, a fin de presentarlos a la consideración de la Junta Directiva.
- VI. Proporcionar a los alumnos los medios de apoyo para el aprendizaje, tales como materiales audiovisuales, servicio de biblioteca, prácticas de laboratorio, prácticas de taller, sesiones de grupo, conferencias, mesas redondas, prácticas educativas en las empresas industriales de servicios y los demás que se deriven de los métodos modernos de enseñanza y aprendizaje.
- VII. Observar las disposiciones académicas correspondientes a la capacitación formal para el trabajo que imparte la Secretaría de Educación Pública, por conducto de la Subsecretaría de Educación Media Superior.
- VIII. Acreditar y certificar el saber demostrado, independientemente de la forma en que se haya adquirido, conforme a la normatividad vigente emitida por la Secretaría de Educación Pública a través de la Dirección General de Centros de Capacitación.
- IX. Celebrar convenios, contratos y acuerdos con los sectores productivos de bienes y servicios; públicos, sociales y privados, así como otras instituciones nacionales e internacionales de capacitación formal para el trabajo, conforme a lo dispuesto por la normatividad vigente aplicable.
- X. Crear, con la participación de los representantes de los sectores involucrados, un órgano de vinculación entre los planteles dependientes del Instituto con el sector productivo de bienes y servicios.
- XI. Las demás que sean afines a su naturaleza.

c) El ejercicio fiscal al que se hace referencia a estas notas es el 2018

d) Régimen Jurídico

El instituto de Capacitación para el Trabajo del Estado de Morelos; está registrada ante el Servicio de Administración Tributaria como persona moral con fines no lucrativos, cuya actividad es Actividades administrativas estatales de instituciones de bienestar social.

e) Consideraciones fiscales del Ente Publico

El Instituto de Capacitación para el Trabajo del Estado de Morelos se ubica dentro de las personas morales a que se refiere el artículo 79 de la LISR y sus obligaciones son las siguientes:

- Declaración y pago provisional de las Retenciones del ISR por Sueldos y Salarios.
- Declaración y pago provisional de las Retenciones del ISR realizadas a trabajadores asimilados a salarios.
- Declaración y pago provisional de las Retenciones del ISR realizadas por Servicios Profesionales.
- Declaración y pago provisional de las Retenciones del ISR realizadas por el pago de rentas de bienes inmuebles.

f) Estructura Organizacional Básica

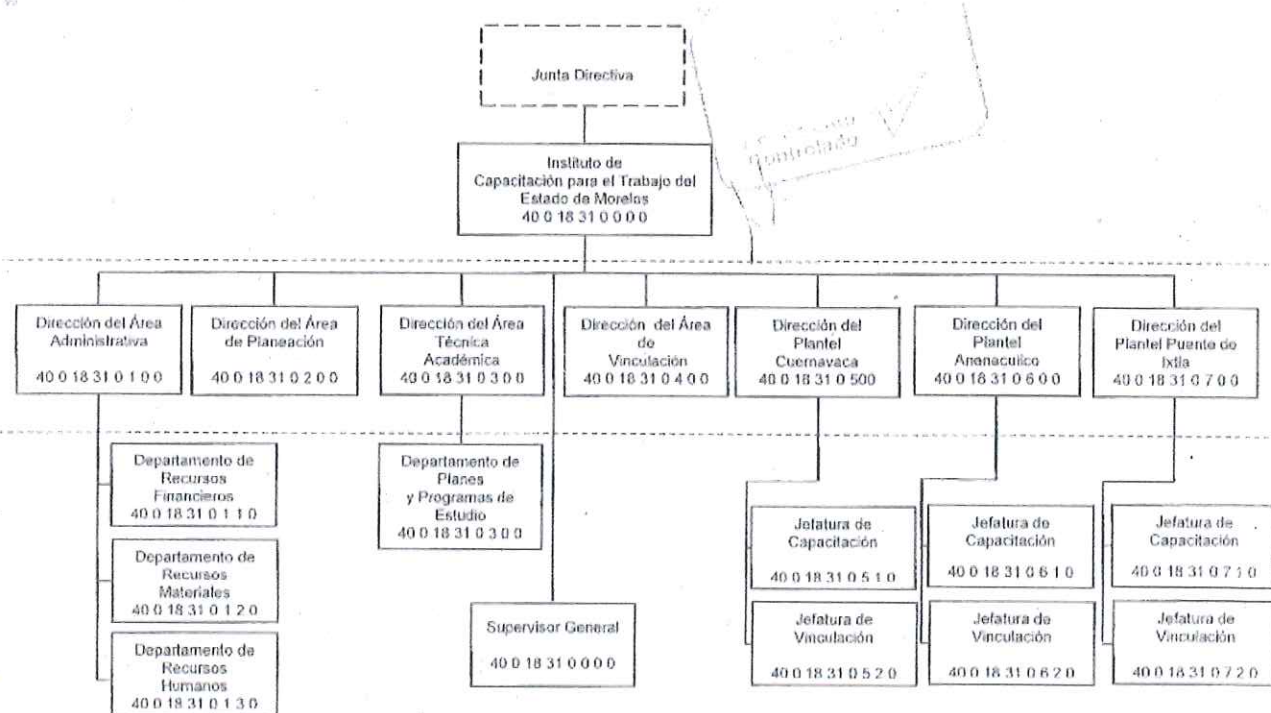

BASES DE PREPARACIÓN DE LOS ESTADOS FINANCIEROS

Fundamento Legal y Normativo

- a) Los Estados Financieros que se presentan en este informe, se elaboraron bajo criterios generales regidos por la Ley General de Contabilidad Gubernamental, atendiéndose las disposiciones normativas contables y lineamientos emitidos por el Consejo Nacional de Armonización Contable (CONAC). Se han realizado las modificaciones a los marcos normativos contables y presupuestarios, así también a los instrumentos técnicos para lograr el cumplimiento de los objetivos a nivel nacional, considerando en primera instancia el Marco Conceptual de Contabilidad Gubernamental, que representa los fundamentos para la elaboración de normas, contabilización, valuación y presentación de la Información Financiera; así mismo, el Plan de Cuentas, el cual se constituye una herramienta básica para el registro de operaciones, otorgando consistencia en la presentación y fácil interpretación de los resultados y las bases para consolidar, bajo criterios armonizados, la información contable.
- b) La Normatividad Contable y Financiera, proporciona los elementos necesarios para el manejo transparente de los recursos públicos, y el cabal cumplimiento en la rendición de cuentas. Además, se constituye por el conjunto de normas, lineamientos, metodologías, procedimientos, sistemas, criterios y ordenamientos con base a los Postulados Básicos de Contabilidad Gubernamental que han de aplicar los centros contables en el registro de sus operaciones con la finalidad de regular operaciones específicas para la integración homogénea de la información contable y financiera.
- c) Los Postulados Básicos de Contabilidad Gubernamental, son los elementos fundamentales de referencia general para uniformar los métodos, procedimientos y prácticas contables, así como, organizar y mantener una efectiva sistematización que permita la obtención de información veraz en forma clara y concisa, en este sentido, se constituyen en el sustento técnico de la Contabilidad.

Los estados financieros de la entidad son el Estado de Situación Financiera, Estado de Actividades, Estado de Variaciones en la Hacienda Pública/Patrimonio y el Estado Analítico del Activo, de acuerdo al requerimiento establecido en el Manual de Contabilidad Gubernamental del CONAC.

Principales Políticas de Control y Registro

El “Sistema Integral de Contabilidad Gubernamental” (SICG), regula las operaciones realizadas en cada uno de los centros contables que conforman el Instituto, con base a los Postulados Básicos de Contabilidad Gubernamental, normas, criterios, procedimientos, métodos, políticas contables específicas y sistemas, aplicadas para las

transacciones y eventos cuantificables en términos económicos, con el objeto de generar información útil y confiable.

El registro de las operaciones están en apego a los Postulados Básicos de Contabilidad Gubernamental y a las normas y manuales vigentes; las dependencias y entidades de la Administración Pública Estatal como responsables de realizar sus registros contables producto de las operaciones que realizan, registran los gastos como tales en el momento en que se devenguen y los ingresos en el momento en que sean efectivamente percibidos o realizados.

El control interno comprende el plan de organización y todos los métodos y procedimientos que en forma coordinada adoptan las dependencias y entidades para salvaguardar los activos, verificar la razonabilidad y confiabilidad de la información contable, y promover la eficiencia operacional y la adherencia a la normatividad vigente.

“Bajo protesta de decir verdad declaramos que los Estados Financieros y sus Notas son razonablemente correctos”

Elaboró

C.P. María Elena Tapia Rodríguez
Jefa del Departamento de Recursos
Financieros

Revisó

Lic. Héctor Gerardo Trejo Zapata
Director del Área Administrativa

Autorizó

Lic. Patricia Guadalupe Coria Flores
Directora General

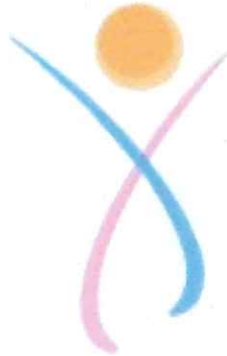

ICATMOR

Instituto de Capacitación para el Trabajo del Estado de Morelos

Información Presupuestaria

CUENTA PÚBLICA
EL INSTITUTO DE CAPACITACION PARA EL TRABAJO
DEL ESTADO DE MORELOS
ENERO - DICIEMBRE

| 2019
|



EL INSTITUTO DE CAPACITACION PARA EL TRABAJO DEL ESTADO DE MORELOS
Balance Presupuestario - LDF
Del 1 de enero al 31 de diciembre de 2019
(Pesos)



Concepto	Estimado / Aprobado	Devengado	Recaudado / Pagado
A. Ingresos Totales (A = A1 + A2 + A3)	59,815,760	69,882,252	67,031,659
A1. Ingresos de Libre Disposición	30,987,884	41,394,309	39,615,879
A2. Transferencias Federales Etiquetadas	28,827,876	28,487,943	27,415,780
A3. Financiamiento Neto	-	-	-
B. Egresos Presupuestarios ¹(B = B1 + B2)	59,815,760	66,356,097	62,954,747
B1. Gasto No Etiquetado (sin incluir Amortización de la Deuda Pública)	30,987,884	37,868,154	35,763,618
B2. Gasto Etiquetado (sin incluir Amortización de la Deuda Pública)	28,827,876	28,487,943	27,191,129
C. Remanentes del Ejercicio Anterior (C = C1 + C2)	-	-	-
C1. Remanentes de Ingresos de Libre Disposición aplicados en el periodo	-	-	-
C2. Remanentes de Transferencias Federales Etiquetadas aplicados en el periodo	-	-	-
I. Balance Presupuestario (I = A - B + C)	-	3,526,155	4,076,912
II. Balance Presupuestario sin Financiamiento Neto (II = I - A3)	-	3,526,155	4,076,912
III. Balance Presupuestario sin Financiamiento Neto y sin Remanentes del Ejercicio Anterior (III = II - C)	-	3,526,155	4,076,912

Concepto	Aprobado	Devengado	Pagado
E. Intereses, Comisiones y Gastos de la Deuda (E = E1 + E2)	-	-	-
E1. Intereses, Comisiones y Gastos de la Deuda con Gasto No Etiquetado	-	-	-
E2. Intereses, Comisiones y Gastos de la Deuda con Gasto Etiquetado	-	-	-
IV. Balance Primario (IV = III + E)	-	3,526,155	4,076,912

Concepto	Estimado / Aprobado	Devengado	Recaudado / Pagado
F. Financiamiento (F = F1 + F2)	-	-	-
F1. Financiamiento con Fuente de Pago de Ingresos de Libre Disposición	-	-	-
F2. Financiamiento con Fuente de Pago de Transferencias Federales Etiquetadas	-	-	-
G. Amortización de la Deuda (G = G1 + G2)	-	-	-
G1. Amortización de la Deuda Pública con Gasto No Etiquetado	-	-	-
G2. Amortización de la Deuda Pública con Gasto Etiquetado	-	-	-
A3. Financiamiento Neto (A3 = F - G)	-	-	-

Concepto	Estimado / Aprobado	Devengado	Recaudado / Pagado
A1. Ingresos de Libre Disposición	30,987,884	41,394,309	39,615,879
A3.1 Financiamiento Neto con Fuente de Pago de Ingresos de Libre Disposición (A3.1 = F1 - G1)	-	-	-
F1. Financiamiento con Fuente de Pago de Ingresos de Libre Disposición	-	-	-
G1. Amortización de la Deuda Pública con Gasto No Etiquetado	-	-	-
B1. Gasto No Etiquetado (sin incluir Amortización de la Deuda Pública)	30,987,884	37,868,154	35,763,618
C1. Remanentes de Ingresos de Libre Disposición aplicados en el periodo	-	-	-
V. Balance Presupuestario de Recursos Disponibles (V = A1 + A3.1 - B1 + C1)	-	3,526,155	3,852,261
VI. Balance Presupuestario de Recursos Disponibles sin Financiamiento Neto (VI = V - A3.1)	-	3,526,155	3,852,261

Concepto	Estimado / Aprobado	Devengado	Recaudado / Pagado
A2. Transferencias Federales Etiquetadas	28,827,876	28,487,943	27,415,780
A3.2 Financiamiento Neto con Fuente de Pago de Transferencias Federales Etiquetadas (A3.2 = F2 - G2)	-	-	-
F2. Financiamiento con Fuente de Pago de Transferencias Federales Etiquetadas	-	-	-
G2. Amortización de la Deuda Pública con Gasto Etiquetado	-	-	-
B2. Gasto Etiquetado (sin incluir Amortización de la Deuda Pública)	28,827,876	28,487,943	27,191,129
C2. Remanentes de Transferencias Federales Etiquetadas aplicados en el periodo	-	-	-
VII. Balance Presupuestario de Recursos Etiquetados (VII = A2 + A3.2 - B2 + C2)	-	-	224,651
VIII. Balance Presupuestario de Recursos Etiquetados sin Financiamiento Neto (VIII = VII - A3.2)	-	-	224,651



EL INSTITUTO DE CAPACITACION PARA EL TRABAJO DEL ESTADO DE MORELOS
Estado Analítico de Ingresos
Del 1 de enero al 31 de diciembre de 2019
(Pesos)



Rubro de Ingresos	Ingreso					Diferencia
	Estimado	Ampliaciones y Reducciones	Modificado	Devengado	Recaudado	
	(1)	(2)	(3 = 1 + 2)	(4)	(5)	
Impuestos	-	-	-	-	-	-
Cuotas y Aportaciones de Seguridad Social	-	-	-	-	-	-
Contribuciones de Mejoras	-	-	-	-	-	-
Derechos	-	-	-	-	-	-
Productos	-	-	-	945,228	945,228	945,228
Aprovechamientos	-	-	-	-	-	-
Ingresos por Venta de Bienes, Prestación de Servicios y Otros Ingresos	7,187,884	3,222,583	10,410,467	10,410,467	10,214,467	3,026,583
Participaciones, Aportaciones, Convenios, Incentivos Derivados de la Colaboración Fiscal y Fondos Distintos de Aportaciones	52,627,876	7,658,681	60,286,557	58,526,558	55,871,964	3,244,088
Transferencias, Asignaciones, Subsidios y Subvenciones, y Pensiones y Jubilaciones	-	-	-	-	-	-
Ingresos Derivados de Financiamientos	-	-	-	-	-	-
Total	59,815,760	10,881,264	70,697,024	69,882,252	67,031,659	7,215,899
				Ingresos excedentes		

Estado Analítico de Ingresos Por Fuente de Financiamiento	Ingreso					Diferencia
	Estimado	Ampliaciones y Reducciones	Modificado	Devengado	Recaudado	
	(1)	(2)	(3 = 1 + 2)	(4)	(5)	
Ingresos del Poder Ejecutivo Federal o Estatal y de los Municipios	-	-	-	-	-	-
Impuestos	-	-	-	-	-	-
Cuotas y Aportaciones de Seguridad Social	-	-	-	-	-	-
Contribuciones de Mejoras	-	-	-	-	-	-
Derechos	-	-	-	-	-	-
Productos ¹	-	-	-	-	-	-
Aprovechamientos ²	-	-	-	-	-	-
Participaciones, Aportaciones, Convenios, Incentivos Derivados de la Colaboración Fiscal y Fondos Distintos de Aportaciones	-	-	-	-	-	-
Transferencias, Asignaciones, Subsidios y Subvenciones, y Pensiones y Jubilaciones	-	-	-	-	-	-
Ingresos de los Entes Públicos de los Poderes Legislativo y Judicial, de los Órganos Autónomos y del Sector Paraestatal o Paramunicipal, así como de las Empresas Productivas del Estado	7,187,884	3,222,583	10,410,467	11,355,695	11,159,695	3,971,811
Cuotas y Aportaciones de Seguridad Social	-	-	-	-	-	-
Productos ¹	-	-	-	945,228	945,228	945,228
Ingresos por Venta de Bienes, Prestación de Servicios y Otros Ingresos ³	7,187,884	3,222,583	10,410,467	10,410,467	10,214,467	3,026,583
Transferencias, Asignaciones, Subsidios y Subvenciones, y Pensiones y Jubilaciones	-	-	-	-	-	-
Ingresos Derivados de Financiamientos	-	-	-	-	-	-
Ingresos Derivados de Financiamientos	-	-	-	-	-	-
Total	7,187,884	3,222,583	10,410,467	11,355,695	11,159,695	3,971,811
				Ingresos excedentes		

¹ Incluye intereses que generan las cuentas bancarias de los entes públicos en productos.

² Incluye donativos en efectivo del Poder Ejecutivo, entre otros aprovechamientos.

³ Se refiere a los ingresos propios obtenidos por los Poderes Legislativo y Judicial, los Órganos Autónomos y las entidades de la administración pública paraestatal y paramunicipal, por sus actividades diversas no inherentes a su operación que generan recursos y que no sean ingresos por venta de bienes o prestación de servicios, tales como donativos en efectivo, entre otros.

Concepto	Ingreso					Diferencia
	Estimado	Ampliaciones/ (Reducciones)	Modificado	Devengado	Recaudado	
Ingresos de Libre Disposición						
<i>Impuestos</i>	-	-	-	-	-	-
<i>Cuotas y Aportaciones de Seguridad Social</i>	-	-	-	-	-	-
<i>Contribuciones de Mejoras</i>	-	-	-	-	-	-
<i>Derechos</i>	-	-	-	-	-	-
<i>Productos</i>	-	-	-	945,228	945,228	945,228
<i>Aprovechamientos</i>	-	-	-	-	-	-
<i>Ingresos por Venta de Bienes y Prestación de Servicios</i>	7,187,884	3,222,583	10,410,467	10,410,467	10,214,467	3,026,583
<i>Participaciones</i>	-	-	-	-	-	-
Fondo General de Participaciones	-	-	-	-	-	-
Fondo de Fomento Municipal	-	-	-	-	-	-
Fondo de Fiscalización y Recaudación	-	-	-	-	-	-
Fondo de Compensación	-	-	-	-	-	-
Fondo de Extracción de Hidrocarburos	-	-	-	-	-	-
Impuesto Especial Sobre Producción y Servicios	-	-	-	-	-	-
0.136% de la Recaudación Federal Participable	-	-	-	-	-	-
3.17% Sobre Extracción de Petróleo	-	-	-	-	-	-
Gasolinas y Diésel	-	-	-	-	-	-
Fondo del Impuesto Sobre la Renta	-	-	-	-	-	-
Fondo de Estabilización de los Ingresos de las Ent. Fed.	-	-	-	-	-	-
<i>Incentivos Derivados de la Colaboración Fiscal</i>	-	-	-	-	-	-
Tenencia o Uso de Vehículos	-	-	-	-	-	-
Fondo de Compensación ISAN	-	-	-	-	-	-
Impuesto Sobre Automóviles Nuevos	-	-	-	-	-	-
Fondo de Compensación de Repecos-Intermedios	-	-	-	-	-	-
Otros Incentivos Económicos	-	-	-	-	-	-
<i>Transferencias y Asignaciones</i>	-	-	-	-	-	-
<i>Convenios</i>	23,800,000	7,998,614	31,798,614	30,038,615	28,456,184	4,656,184
Otros Convenios y Subsidios	23,800,000	7,998,614	31,798,614	30,038,615	28,456,184	4,656,184
<i>Otros Ingresos de Libre Disposición</i>	-	-	-	-	-	-
Participaciones en Ingresos Locales	-	-	-	-	-	-
Otros Ingresos de Libre Disposición	-	-	-	-	-	-
Total de Ingresos de Libre Disposición	30,987,884	11,221,197	42,209,081	41,394,309	39,615,879	8,627,995
Ingresos Excedentes de Ingresos de Libre Disposición						
Transferencias Federales Etiquetadas						
<i>Aportaciones</i>	-	-	-	-	-	-
Fondo de Aport. para la Nómina Educativa y Gto. Op.	-	-	-	-	-	-
Fondo de Aportaciones para los Servicios de Salud	-	-	-	-	-	-
Fondo de Aportaciones para la Infraestructura Social	-	-	-	-	-	-
Fondo de Aport. para el Fortalecimiento de los Municipios y de las Demarcaciones Territoriales del Distrito Federal	-	-	-	-	-	-
Fondo de Aportaciones Múltiples	-	-	-	-	-	-
Fondo de Aport. para la Educación Tec. y de Adultos	-	-	-	-	-	-
Fondo de Aportaciones para la Seguridad Pública de los Estados y del Distrito Federal	-	-	-	-	-	-
Fondo de Aportaciones para el Fortalecimiento de las Entidades Federativas	-	-	-	-	-	-
<i>Convenios</i>	28,827,876	(339,933)	28,487,943	28,487,943	27,415,780	(1,412,096)
Convenios de Protección Social en Salud	-	-	-	-	-	-
Convenios de Descentralización	28,827,876	(339,933)	28,487,943	28,487,943	27,415,780	(1,412,096)
Convenios de Reasignación	-	-	-	-	-	-
Otros Convenios y Subsidios	-	-	-	-	-	-
<i>Fondos Distintos de Aportaciones</i>	-	-	-	-	-	-
Fondo para Entidades Federativas y Municipios Productores de Hidrocarburos	-	-	-	-	-	-
Fondo Minero	-	-	-	-	-	-
<i>Transferencias, Asignaciones, Subsidios y Subvenciones, y Pensiones y Jubilaciones</i>	-	-	-	-	-	-
<i>Otras Transferencias Federales Etiquetadas</i>	-	-	-	-	-	-
Total de Transferencias Federales Etiquetadas	28,827,876	(339,933)	28,487,943	28,487,943	27,415,780	(1,412,096)
Ingresos Derivados de Financiamientos						
<i>Ingresos Derivados de Financiamientos</i>	-	-	-	-	-	-
Total de Ingresos	59,815,760	10,881,264	70,697,024	69,882,252	67,031,659	7,215,899
Datos Informativos						
1. Ingresos Derivados de Financiamientos con Fuente de Pago de Ingresos de Libre Disposición	-	-	-	-	-	-
2. Ingresos Derivados de Financiamientos con Fuente de Pago de Transferencias Federales Etiquetadas	-	-	-	-	-	-
3. Ingresos Derivados de Financiamientos	-	-	-	-	-	-

Concepto	Egresos					Subejercicio
	Aprobado	Ampliaciones/ (Reducciones)	Modificado	Devengado	Pagado	
	1	2	3 = (1 + 2)	4	5	
Servicios Personales	25,126,842	1,586,924	26,713,766	26,442,851	25,431,900	270,915
Remuneraciones al Personal de Carácter Permanente	11,857,571	39,647	11,897,218	11,897,120	11,318,918	98
Remuneraciones al Personal de Carácter Transitorio	994,080	140,165	1,134,245	1,134,245	1,134,245	-
Remuneraciones Adicionales y Especiales	6,983,400	(67,046)	6,916,354	6,636,542	6,636,542	279,812
Seguridad Social	2,974,460	(244,812)	2,729,648	2,729,648	2,440,143	-
Otras Prestaciones Sociales y Económicas	2,317,331	1,718,970	4,036,301	4,045,296	3,902,052	(8,995)
Previsiones	-	-	-	-	-	-
Pago de Estímulos a Servidores Públicos	-	-	-	-	-	-
Materiales y Suministros	5,108,320	925,155	6,033,475	6,018,995	6,016,439	14,480
Materiales de Admón. Emisión de Doctos. y Artículos Oficiales	3,327,020	387,372	3,714,392	3,701,263	3,701,263	13,129
Alimentos y Utensilios	172,000	177,235	349,235	351,618	351,618	(2,383)
Materias Primas y Materiales de Producción y Comercialización	97,900	(65,715)	32,185	32,185	32,185	-
Materiales y Artículos de Construcción y de Reparación	481,200	299,558	780,758	780,758	780,758	-
Productos Químicos, Farmacéuticos y de Laboratorio	30,600	15,773	46,373	46,373	46,373	-
Combustibles, Lubricantes y Aditivos	360,000	114,129	474,129	474,129	474,129	-
Vestuario, Blancos, Prendas de Protección y Artículos Deportivos	98,000	192,462	290,462	286,728	286,728	3,734
Materiales y Suministros Para Seguridad	-	-	-	-	-	-
Herramientas, Refacciones y Accesorios Menores	541,600	(195,659)	345,941	345,941	343,385	-
Servicios Generales	20,093,150	3,605,715	23,698,865	23,669,278	22,863,865	29,587
Servicios Básicos	817,000	(104,950)	712,050	711,500	711,500	550
Servicios de Arrendamiento	584,600	64,083	648,683	647,483	645,681	1,200
Servicios Profesionales, Científicos, Técnicos y Otros Servicios	16,562,911	2,484,271	19,047,182	19,026,425	18,222,814	20,757
Servicios Financieros, Bancarios y Comerciales	245,500	(80,747)	164,753	164,753	164,753	-
Servicios de Instalación, Reparación, Mantto. y Conservación	1,153,179	782,506	1,935,685	1,935,685	1,935,685	-
Servicios de Comunicación Social y Publicidad	165,000	79,958	244,958	244,958	244,958	-
Servicios de Traslado y Viáticos	119,000	147,651	266,651	266,046	266,046	605
Servicios Oficiales	279,400	64,118	343,518	343,518	343,518	-
Otros Servicios Generales	166,560	168,825	335,385	328,910	328,910	6,475
Transferencias, Asignaciones, Subsidios y Otras Ayudas	3,596,704	163,799	3,760,503	3,738,665	3,738,665	21,838
Transferencias Internas y Asignaciones al Sector Público	-	-	-	-	-	-
Transferencias al Resto del Sector Público	-	-	-	-	-	-
Subsidios y Subvenciones	-	-	-	-	-	-
Ayudas Sociales	-	-	-	-	-	-
Pensiones y Jubilaciones	3,596,704	163,799	3,760,503	3,738,665	3,738,665	21,838
Transferencias a Fideicomisos, Mandatos y Otros Análogos	-	-	-	-	-	-
Transferencias a la Seguridad Social	-	-	-	-	-	-
Donativos	-	-	-	-	-	-
Transferencias al Exterior	-	-	-	-	-	-
Bienes Muebles, Inmuebles e Intangibles	5,890,744	4,599,670	10,490,414	6,486,308	4,903,878	4,004,106
Mobiliario y Equipo de Administración	1,782,857	2,377,124	4,159,981	1,281,030	1,281,030	2,878,951
Mobiliario y Equipo Educativo y Recreativo	790,500	(213,607)	576,893	576,893	576,893	-
Equipo e Instrumental Médico y de Laboratorio	-	8,499	8,499	8,499	8,499	-
Vehículos y Equipo de Transporte	300,000	3,363,890	3,663,890	2,848,736	1,266,306	815,154
Equipo de Defensa y Seguridad	-	-	-	-	-	-
Maquinaria, Otros Equipos y Herramientas	2,708,689	(627,538)	2,081,151	1,771,150	1,771,150	310,001
Activos Biológicos	-	-	-	-	-	-
Bienes Inmuebles	-	-	-	-	-	-
Activos Intangibles	308,698	(308,698)	-	-	-	-
Inversión Pública	-	-	-	-	-	-
Obra Pública en Bienes de Dominio Público	-	-	-	-	-	-
Obra Pública en Bienes Propios	-	-	-	-	-	-
Proyectos Productivos y Acciones de Fomento	-	-	-	-	-	-
Inversiones Financieras y Otras Provisiones	-	-	-	-	-	-
Inversiones Para el Fomento de Actividades Productivas	-	-	-	-	-	-
Acciones y Participaciones de Capital	-	-	-	-	-	-
Compra de Títulos y Valores	-	-	-	-	-	-
Concesión de Préstamos	-	-	-	-	-	-
Inversiones en Fideicomisos, Mandatos y Otros Análogos	-	-	-	-	-	-
Otras Inversiones Financieras	-	-	-	-	-	-
Provisiones para Contingencias y Otras Erogaciones Especiales	-	-	-	-	-	-
Participaciones y Aportaciones	-	-	-	-	-	-
Participaciones	-	-	-	-	-	-
Aportaciones	-	-	-	-	-	-
Convenios	-	-	-	-	-	-
Deuda Pública	-	-	-	-	-	-
Amortización de la Deuda Pública	-	-	-	-	-	-
Intereses de la Deuda Pública	-	-	-	-	-	-
Comisiones de la Deuda Pública	-	-	-	-	-	-
Gastos de la Deuda Pública	-	-	-	-	-	-
Costo por Coberturas	-	-	-	-	-	-
Apoyos Financieros	-	-	-	-	-	-
Adeudos de Ejercicios Fiscales Anteriores (Adefas)	-	-	-	-	-	-
Total del Gasto	59,815,760	10,881,263	70,697,023	66,356,097	62,954,747	4,340,926



EL INSTITUTO DE CAPACITACION PARA EL TRABAJO DEL ESTADO DE MORELOS
Estado Analítico del Ejercicio del Presupuesto de Egresos Detallado - LDF
Clasificación por Objeto del Gasto (Capítulo y Concepto)
Del 1 de enero al 31 de diciembre de 2019
(Pesos)



Concepto	Egresos					
	Aprobado	Ampliaciones / (Reducciones)	Modificado	Devengado	Pagado	Subejercicio
Gasto No Etiquetado	30,987,884	11,221,196	42,209,080	37,868,154	35,763,618	4,340,926
<i>Servicios Personales</i>	<i>14,089,436</i>	<i>2,141,630</i>	<i>16,231,066</i>	<i>15,960,151</i>	<i>15,438,045</i>	<i>270,915</i>
Remuneraciones al Personal de Carácter Permanente	6,147,478	792,540	6,940,018	6,939,920	6,744,465	98
Remuneraciones al Personal de Carácter Transitorio	934,080	191,280	1,125,360	1,125,360	1,125,360	-
Remuneraciones Adicionales y Especiales	5,190,156	(651,385)	4,538,771	4,258,959	4,258,959	279,812
Seguridad Social	663,902	697,071	1,360,973	1,360,973	1,071,468	-
Otras Prestaciones Sociales y Económicas	1,153,820	1,112,124	2,265,944	2,274,939	2,237,793	(8,995)
Provisiones	-	-	-	-	-	-
Pago de Estímulos a Servidores Públicos	-	-	-	-	-	-
<i>Materiales y Suministros</i>	<i>3,722,120</i>	<i>1,425,518</i>	<i>5,147,638</i>	<i>5,133,158</i>	<i>5,133,158</i>	<i>14,480</i>
Materiales de Admón., Emisión de Doctos. y Art. Oficiales	2,518,320	508,460	3,026,780	3,013,651	3,013,651	13,129
Alimentos y Utensilios	72,000	254,363	326,363	328,746	328,746	(2,383)
Materias Primas y Materiales de Prod. y Comercialización	-	-	-	-	-	-
Materiales y Artículos de Construcción y de Reparación	481,200	299,558	780,758	780,758	780,758	-
Productos Químicos, Farmacéuticos y de Laboratorio	21,600	24,445	46,045	46,045	46,045	-
Combustibles, Lubricantes y Aditivos	360,000	110,832	470,832	470,832	470,832	-
Vestuario, Blancos, Prendas de Protección y Art. Deportivos	26,000	178,825	204,825	201,091	201,091	3,734
Materiales y Suministros Para Seguridad	-	-	-	-	-	-
Herramientas, Refacciones y Accesorios Menores	243,000	49,035	292,035	292,035	292,035	-
<i>Servicios Generales</i>	<i>3,688,880</i>	<i>2,890,579</i>	<i>6,579,459</i>	<i>6,549,872</i>	<i>6,549,872</i>	<i>29,587</i>
Servicios Básicos	160,200	165,959	326,159	325,609	325,609	550
Servicios de Arrendamiento	416,600	217,038	633,638	632,438	632,438	1,200
Servicios Profesionales, Científicos, Técnicos y Otros Serv.	1,574,341	1,335,242	2,909,583	2,888,826	2,888,826	20,757
Servicios Financieros, Bancarios y Comerciales	208,000	(122,764)	85,236	85,236	85,236	-
Servicios de Instalación, Reparación, Mantto. y Conservación	1,073,179	452,669	1,525,848	1,525,848	1,525,848	-
Servicios de Comunicación Social y Publicidad	-	237,128	237,128	237,128	237,128	-
Servicios de Traslado y Viáticos	24,000	195,165	219,165	218,560	218,560	605
Servicios Oficiales	150,000	165,659	315,659	315,659	315,659	-
Otros Servicios Generales	82,560	244,483	327,043	320,568	320,568	6,475
<i>Transferencias, Asignaciones, Subsidios y Otras Ayudas</i>	<i>3,596,704</i>	<i>163,799</i>	<i>3,760,503</i>	<i>3,738,665</i>	<i>3,738,665</i>	<i>21,838</i>
Transferencias Internas y Asignaciones al Sector Público	-	-	-	-	-	-
Transferencias al Resto del Sector Público	-	-	-	-	-	-
Subsidios y Subvenciones	-	-	-	-	-	-
Ayudas Sociales	-	-	-	-	-	-
Pensiones y Jubilaciones	3,596,704	163,799	3,760,503	3,738,665	3,738,665	21,838
Transferencias a Fideicomisos, Mandatos y Otros Análogos	-	-	-	-	-	-
Transferencias a la Seguridad Social	-	-	-	-	-	-
Donativos	-	-	-	-	-	-
Transferencias al Exterior	-	-	-	-	-	-
<i>Bienes Muebles, Inmuebles e Intangibles</i>	<i>5,890,744</i>	<i>4,599,670</i>	<i>10,490,414</i>	<i>6,486,308</i>	<i>4,903,878</i>	<i>4,004,106</i>
Mobiliario y Equipo de Administración	1,782,857	2,377,124	4,159,981	1,281,030	1,281,030	2,878,951
Mobiliario y Equipo Educativo y Recreativo	790,500	(213,607)	576,893	576,893	576,893	-
Equipo e Instrumental Médico y de Laboratorio	-	8,499	8,499	8,499	8,499	-
Vehículos y Equipo de Transporte	300,000	3,363,890	3,663,890	2,848,736	1,266,306	815,154
Equipo de Defensa y Seguridad	-	-	-	-	-	-
Maquinaria, Otros Equipos y Herramientas	2,708,689	(627,538)	2,081,151	1,771,150	1,771,150	310,001
Activos Biológicos	-	-	-	-	-	-
Bienes Inmuebles	-	-	-	-	-	-
Activos Intangibles	308,698	(308,698)	-	-	-	-
<i>Inversión Pública</i>	<i>-</i>	<i>-</i>	<i>-</i>	<i>-</i>	<i>-</i>	<i>-</i>
Obra Pública en Bienes de Dominio Público	-	-	-	-	-	-
Obra Pública en Bienes Propios	-	-	-	-	-	-
Proyectos Productivos y Acciones de Fomento	-	-	-	-	-	-
<i>Inversiones Financieras y Otras Provisiones</i>	<i>-</i>	<i>-</i>	<i>-</i>	<i>-</i>	<i>-</i>	<i>-</i>
Inversiones Para el Fomento de Actividades Productivas	-	-	-	-	-	-
Acciones y Participaciones de Capital	-	-	-	-	-	-
Compra de Títulos y Valores	-	-	-	-	-	-
Concesión de Préstamos	-	-	-	-	-	-
Inversiones en Fideicomisos, Mandatos y Otros Análogos	-	-	-	-	-	-
Fideicomiso de Desastres Naturales (Informativo)	-	-	-	-	-	-
Otras Inversiones Financieras	-	-	-	-	-	-
Provisiones para Contingencias y Otras Erogaciones Especiales	-	-	-	-	-	-
<i>Participaciones y Aportaciones</i>	<i>-</i>	<i>-</i>	<i>-</i>	<i>-</i>	<i>-</i>	<i>-</i>
Participaciones	-	-	-	-	-	-
Aportaciones	-	-	-	-	-	-
Convenios	-	-	-	-	-	-
<i>Deuda Pública</i>	<i>-</i>	<i>-</i>	<i>-</i>	<i>-</i>	<i>-</i>	<i>-</i>
Amortización de la Deuda Pública	-	-	-	-	-	-
Intereses de la Deuda Pública	-	-	-	-	-	-
Comisiones de la Deuda Pública	-	-	-	-	-	-
Gastos de la Deuda Pública	-	-	-	-	-	-
Costo por Coberturas	-	-	-	-	-	-
Apoyos Financieros	-	-	-	-	-	-
Adeudos de Ejercicios Fiscales Anteriores (Adefas)	-	-	-	-	-	-



EL INSTITUTO DE CAPACITACION PARA EL TRABAJO DEL ESTADO DE MORELOS
 Estado Analítico del Ejercicio del Presupuesto de Egresos Detallado - LDF
 Clasificación por Objeto del Gasto (Capítulo y Concepto)
 Del 1 de enero al 31 de diciembre de 2019
 (Pesos)



Concepto	Egresos					Subejercicio
	Aprobado	Ampliaciones / (Reducciones)	Modificado	Devengado	Pagado	
Gasto Etiquetado	28,827,876	(339,933)	28,487,943	28,487,943	27,191,129	-
<i>Servicios Personales</i>	<i>11,037,406</i>	<i>(554,706)</i>	<i>10,482,700</i>	<i>10,482,700</i>	<i>9,993,855</i>	-
Remuneraciones al Personal de Carácter Permanente	5,710,093	(752,893)	4,957,200	4,957,200	4,574,453	-
Remuneraciones al Personal de Carácter Transitorio	60,000	(51,115)	8,885	8,885	8,885	-
Remuneraciones Adicionales y Especiales	1,793,244	584,339	2,377,583	2,377,583	2,377,583	-
Seguridad Social	2,310,558	(941,883)	1,368,675	1,368,675	1,368,675	-
Otras Prestaciones Sociales y Económicas	1,163,511	606,846	1,770,357	1,770,357	1,664,259	-
Previsiones	-	-	-	-	-	-
Pago de Estímulos a Servidores Públicos	-	-	-	-	-	-
<i>Materiales y Suministros</i>	<i>1,386,200</i>	<i>(500,363)</i>	<i>885,837</i>	<i>885,837</i>	<i>883,281</i>	-
Materiales de Admón., Emisión de Doctos. y Art. Oficiales	808,700	(121,088)	687,612	687,612	687,612	-
Alimentos y Utensilios	100,000	(77,128)	22,872	22,872	22,872	-
Materias Primas y Materiales de Prod. y Comercialización	97,900	(65,715)	32,185	32,185	32,185	-
Materiales y Artículos de Construcción y de Reparación	-	-	-	-	-	-
Productos Químicos, Farmacéuticos y de Laboratorio	9,000	(8,672)	328	328	328	-
Combustibles, Lubricantes y Aditivos	-	3,297	3,297	3,297	3,297	-
Vestuario, Blancos, Prendas de Protección y Art. Deportivos	72,000	13,637	85,637	85,637	85,637	-
Materiales y Suministros Para Seguridad	-	-	-	-	-	-
Herramientas, Refacciones y Accesorios Menores	298,600	(244,694)	53,906	53,906	51,350	-
<i>Servicios Generales</i>	<i>16,404,270</i>	<i>715,136</i>	<i>17,119,406</i>	<i>17,119,406</i>	<i>16,313,993</i>	-
Servicios Básicos	656,800	(270,909)	385,891	385,891	385,891	-
Servicios de Arrendamiento	168,000	(152,955)	15,045	15,045	15,243	-
Servicios Profesionales, Científicos, Técnicos y Otros Serv.	14,988,570	1,149,029	16,137,599	16,137,599	15,333,988	-
Servicios Financieros, Bancarios y Comerciales	37,500	42,017	79,517	79,517	79,517	-
Servicios de Instalación, Reparación, Mantto. y Conservación	80,000	329,837	409,837	409,837	409,837	-
Servicios de Comunicación Social y Publicidad	165,000	(157,170)	7,830	7,830	7,830	-
Servicios de Traslado y Viáticos	95,000	(47,514)	47,486	47,486	47,486	-
Servicios Oficiales	129,400	(101,541)	27,859	27,859	27,859	-
Otros Servicios Generales	84,000	(75,658)	8,342	8,342	8,342	-
<i>Transferencias, Asignaciones, Subsidios y Otras Ayudas</i>	-	-	-	-	-	-
Transferencias Internas y Asignaciones al Sector Público	-	-	-	-	-	-
Transferencias al Resto del Sector Público	-	-	-	-	-	-
Subsidios y Subvenciones	-	-	-	-	-	-
Ayudas Sociales	-	-	-	-	-	-
Pensiones y Jubilaciones	-	-	-	-	-	-
Transferencias a Fideicomisos, Mandatos y Otros Análogos	-	-	-	-	-	-
Transferencias a la Seguridad Social	-	-	-	-	-	-
Donativos	-	-	-	-	-	-
Transferencias al Exterior	-	-	-	-	-	-
<i>Bienes Muebles, Inmuebles e Intangibles</i>	-	-	-	-	-	-
Mobiliario y Equipo de Administración	-	-	-	-	-	-
Mobiliario y Equipo Educativo y Recreativo	-	-	-	-	-	-
Equipo e Instrumental Médico y de Laboratorio	-	-	-	-	-	-
Vehículos y Equipo de Transporte	-	-	-	-	-	-
Equipo de Defensa y Seguridad	-	-	-	-	-	-
Maquinaria, Otros Equipos y Herramientas	-	-	-	-	-	-
Activos Biológicos	-	-	-	-	-	-
Bienes Inmuebles	-	-	-	-	-	-
Activos Intangibles	-	-	-	-	-	-
<i>Inversión Pública</i>	-	-	-	-	-	-
Obra Pública en Bienes de Dominio Público	-	-	-	-	-	-
Obra Pública en Bienes Propios	-	-	-	-	-	-
Proyectos Productivos y Acciones de Fomento	-	-	-	-	-	-
<i>Inversiones Financieras y Otras Provisiones</i>	-	-	-	-	-	-
Inversiones Para el Fomento de Actividades Productivas	-	-	-	-	-	-
Acciones y Participaciones de Capital	-	-	-	-	-	-
Compra de Títulos y Valores	-	-	-	-	-	-
Concesión de Préstamos	-	-	-	-	-	-
Inversiones en Fideicomisos, Mandatos y Otros Análogos	-	-	-	-	-	-
Fideicomiso de Desastres Naturales (Informativo)	-	-	-	-	-	-
Otras Inversiones Financieras	-	-	-	-	-	-
Provisiones para Contingencias y Otras Erogaciones Especiales	-	-	-	-	-	-
<i>Participaciones y Aportaciones</i>	-	-	-	-	-	-
Participaciones	-	-	-	-	-	-
Aportaciones	-	-	-	-	-	-
Convenios	-	-	-	-	-	-
<i>Deuda Pública</i>	-	-	-	-	-	-
Amortización de la Deuda Pública	-	-	-	-	-	-
Intereses de la Deuda Pública	-	-	-	-	-	-
Comisiones de la Deuda Pública	-	-	-	-	-	-
Gastos de la Deuda Pública	-	-	-	-	-	-
Costo por Coberturas	-	-	-	-	-	-
Apoys Financieros	-	-	-	-	-	-
Adeudos de Ejercicios Fiscales Anteriores (Adefas)	-	-	-	-	-	-
Total de Egresos	59,815,760	10,881,263	70,697,023	66,356,097	62,954,747	4,340,926



EL INSTITUTO DE CAPACITACION PARA EL TRABAJO DEL ESTADO DE MORELOS
 Estado Analítico del Ejercicio del Presupuesto de Egresos
 Clasificación Administrativa
 Del 1 de enero al 31 de diciembre de 2019
 (Pesos)



Concepto	Egresos					Subejercicio 6 = (3 - 4)
	Aprobado	Ampliaciones/ (Reducciones)	Modificado	Devengado	Pagado	
	1	2	3 = (1 + 2)	4	5	
Jefatura de la Oficina de la Gobernatura del Estado	-	-	-	-	-	-
Secretaría de Gobierno	-	-	-	-	-	-
Secretaría de Hacienda	-	-	-	-	-	-
Secretaría de Desarrollo Económico y del Trabajo	-	-	-	-	-	-
Secretaría de Desarrollo Agropecuario	-	-	-	-	-	-
Secretaría de Obras Públicas	-	-	-	-	-	-
Secretaría de Educación	-	-	-	-	-	-
Secretaría de Salud	-	-	-	-	-	-
Secretaría de Administración	-	-	-	-	-	-
Secretaría de la Contraloría	-	-	-	-	-	-
Secretaría de Turismo y Cultura	-	-	-	-	-	-
Secretaría de Desarrollo Social	-	-	-	-	-	-
Secretaría de Desarrollo Sustentable	-	-	-	-	-	-
Secretaría de Movilidad y Transporte	-	-	-	-	-	-
Comisión Estatal de Seguridad Pública	-	-	-	-	-	-
Consejería Jurídica	-	-	-	-	-	-
Gastos Institucionales	-	-	-	-	-	-
Total del Gasto	-	-	-	-	-	-

EL INSTITUTO DE CAPACITACION PARA EL TRABAJO DEL ESTADO DE MORELOS
 Estado Analítico del Ejercicio del Presupuesto de Egresos
 Clasificación Administrativa
 Del 1 de enero al 31 de diciembre de 2019

Concepto	Egresos					Subejercicio 6 = (3 - 4)
	Aprobado	Ampliaciones/ (Reducciones)	Modificado	Devengado	Pagado	
	1	2	3 = (1 + 2)	4	5	
Poder Ejecutivo	-	-	-	-	-	-
Poder Legislativo	-	-	-	-	-	-
Poder Judicial	-	-	-	-	-	-
Organismos Autónomos	-	-	-	-	-	-
Poder Ejecutivo de los Municipios	-	-	-	-	-	-
Total del Gasto	-	-	-	-	-	-

Sector Paraestatal del Gobierno del Estado de Morelos
 Estado Analítico del Ejercicio del Presupuesto de Egresos
 Clasificación Administrativa
 Del 1 de enero al 31 de diciembre de 2019

Concepto	Egresos					Subejercicio 6 = (3 - 4)
	Aprobado	Ampliaciones/ (Reducciones)	Modificado	Devengado	Pagado	
	1	2	3 = (1 + 2)	4	5	
Entidades Paraestatales y Fideicomisos No Empresariales y No Financieros	59,815,760	10,881,263	70,697,023	66,356,097	62,954,747	4,340,926
Instituciones Públicas de la Seguridad Social	-	-	-	-	-	-
Entidades Paraestatales Empresariales No Financieras con Participación Estatal Mayoritaria	-	-	-	-	-	-
Fideicomisos Empresariales No Financieros con Participación Estatal Mayoritaria	-	-	-	-	-	-
Entidades Paraestatales Empresariales Financieras Monetarias con Participación Estatal Mayoritaria	-	-	-	-	-	-
Entidades Paraestatales Empresariales Financieras No Monetarias con Participación Estatal Mayoritaria	-	-	-	-	-	-
Fideicomisos Financieros Públicos con Participación Estatal Mayoritaria	-	-	-	-	-	-
Total del Gasto	59,815,760	10,881,263	70,697,023	66,356,097	62,954,747	4,340,926



EL INSTITUTO DE CAPACITACION PARA EL TRABAJO DEL ESTADO DE MORELOS
 Estado Analítico del Ejercicio del Presupuesto de Egresos Detallado - LDF
 Clasificación Administrativa
 Del 1 de enero al 31 de diciembre de 2019
 (Pesos)



Concepto	Egresos					Subejercicio
	Aprobado	Ampliaciones/ (Reducciones)	Modificado	Devengado	Pagado	
Gasto No Etiquetado	30,987,884	11,221,196	42,209,080	37,868,154	35,763,618	4,340,926
Jefatura de la Oficina de la Gubernatura del Estado	-	-	-	-	-	-
Secretaría de Gobierno	-	-	-	-	-	-
Secretaría de Hacienda	-	-	-	-	-	-
Secretaría de Desarrollo Económico y del Trabajo	-	-	-	-	-	-
Secretaría de Desarrollo Agropecuario	-	-	-	-	-	-
Secretaría de Obras Públicas	-	-	-	-	-	-
Secretaría de Educación	-	-	-	-	-	-
Secretaría de Salud	-	-	-	-	-	-
Secretaría de Administración	-	-	-	-	-	-
Secretaría de la Contraloría	-	-	-	-	-	-
Secretaría de Turismo y Cultura	-	-	-	-	-	-
Secretaría de Desarrollo Social	-	-	-	-	-	-
Secretaría de Desarrollo Sustentable	-	-	-	-	-	-
Secretaría de Movilidad y Transporte	-	-	-	-	-	-
Comisión Estatal de Seguridad Pública	-	-	-	-	-	-
Consejería Jurídica	-	-	-	-	-	-
Gastos Institucionales	-	-	-	-	-	-
Poder Legislativo	-	-	-	-	-	-
Poder Judicial	-	-	-	-	-	-
Organismos Autónomos	-	-	-	-	-	-
Entidades Paraestatales y Fideicomisos No Empresariales y No Financieros	30,987,884	11,221,196	42,209,080	37,868,154	35,763,618	4,340,926
Fideicomisos Empresariales No Financieros con Participación Estatal Mayoritaria	-	-	-	-	-	-
Poder Ejecutivo de los Municipios	-	-	-	-	-	-
Gasto Etiquetado	28,827,876	(339,933)	28,487,943	28,487,943	27,191,129	-
Jefatura de la Oficina de la Gubernatura del Estado	-	-	-	-	-	-
Secretaría de Gobierno	-	-	-	-	-	-
Secretaría de Hacienda	-	-	-	-	-	-
Secretaría de Desarrollo Económico y del Trabajo	-	-	-	-	-	-
Secretaría de Desarrollo Agropecuario	-	-	-	-	-	-
Secretaría de Obras Públicas	-	-	-	-	-	-
Secretaría de Educación	-	-	-	-	-	-
Secretaría de Salud	-	-	-	-	-	-
Secretaría de Administración	-	-	-	-	-	-
Secretaría de la Contraloría	-	-	-	-	-	-
Secretaría de Turismo y Cultura	-	-	-	-	-	-
Secretaría de Desarrollo Social	-	-	-	-	-	-
Secretaría de Desarrollo Sustentable	-	-	-	-	-	-
Secretaría de Movilidad y Transporte	-	-	-	-	-	-
Comisión Estatal de Seguridad Pública	-	-	-	-	-	-
Consejería Jurídica	-	-	-	-	-	-
Gastos Institucionales	-	-	-	-	-	-
Poder Legislativo	-	-	-	-	-	-
Poder Judicial	-	-	-	-	-	-
Organismos Autónomos	-	-	-	-	-	-
Entidades Paraestatales y Fideicomisos No Empresariales y No Financieros	28,827,876	(339,933)	28,487,943	28,487,943	27,191,129	-
Fideicomisos Empresariales No Financieros con Participación Estatal Mayoritaria	-	-	-	-	-	-
Poder Ejecutivo de los Municipios	-	-	-	-	-	-
Total de Egresos	59,815,760	10,881,263	70,697,023	66,356,097	62,954,747	4,340,926



EL INSTITUTO DE CAPACITACION PARA EL TRABAJO DEL ESTADO DE MORELOS
Estado Analfítico del Ejercicio del Presupuesto de Egresos
Clasificación Funcional (Finalidad y Función)
Del 1 de enero al 31 de diciembre de 2019
(Pesos)



Concepto	Egresos					Subejercicio
	Aprobado	Ampliaciones/ (Reducciones)	Modificado	Devengado	Pagado	
	1	2	3 = (1 + 2)	4	5	
Gobierno						
Legislación	-	-	-	-	-	-
Justicia	-	-	-	-	-	-
Coordinación de la Política de Gobierno	-	-	-	-	-	-
Relaciones Exteriores	-	-	-	-	-	-
Asuntos Financieros y Hacendarios	-	-	-	-	-	-
Seguridad Nacional	-	-	-	-	-	-
Asuntos de Orden Público y de Seguridad Interior	-	-	-	-	-	-
Otros Servicios Generales	-	-	-	-	-	-
Desarrollo Social	28,827,876	(339,933)	28,487,943	28,487,943	27,191,129	-
Protección Ambiental	-	-	-	-	-	-
Vivienda y Servicios a la Comunidad	-	-	-	-	-	-
Salud	-	-	-	-	-	-
Recreación, Cultura y Otras Manifestaciones Sociales	-	-	-	-	-	-
Educación	28,827,876	(339,933)	28,487,943	28,487,943	27,191,129	-
Protección Social	-	-	-	-	-	-
Otros Asuntos Sociales	-	-	-	-	-	-
Desarrollo Económico	30,987,884	11,221,196	42,209,080	37,868,154	35,763,618	4,340,926
Asuntos Económicos, Comerciales y Laborales en General	30,987,884	11,221,196	42,209,080	37,868,154	35,763,618	4,340,926
Agropecuaria, Silvicultura, Pesca y Caza	-	-	-	-	-	-
Combustibles y Energía	-	-	-	-	-	-
Minería, Manufacturas y Construcción	-	-	-	-	-	-
Transporte	-	-	-	-	-	-
Comunicaciones	-	-	-	-	-	-
Turismo	-	-	-	-	-	-
Ciencia, Tecnología e Innovación	-	-	-	-	-	-
Otras Industrias y Otros Asuntos Económicos	-	-	-	-	-	-
Otras no Clasificadas en Funciones Anteriores						
Transacciones de la Deuda Pública / Costo Financiero de la Deuda	-	-	-	-	-	-
Transferencias, Participaciones y Aportaciones entre Diferentes Niveles y Ordenes de Gobierno	-	-	-	-	-	-
Saneamiento del Sistema Financiero	-	-	-	-	-	-
Adeudos de Ejercicios Fiscales Anteriores	-	-	-	-	-	-
Total del Gasto	59,815,760	10,881,263	70,697,023	66,356,097	62,954,747	4,340,926



EL INSTITUTO DE CAPACITACION PARA EL TRABAJO DEL ESTADO DE MORELOS
 Estado Analfítico del Ejercicio del Presupuesto de Egresos Detallado - LDF
 Clasificación Funcional (Finalidad y Función)
 Del 1 de enero al 31 de diciembre de 2019
 (Pesos)



Concepto	Egresos					Subejercicio
	Aprobado	Ampliaciones/ (Reducciones)	Modificado	Devengado	Pagado	
Gasto No Etiquetado	30,987,884	11,221,196	42,209,080	37,868,154	35,763,618	4,340,926
<i>Gobierno</i>	-	-	-	-	-	-
Legislación	-	-	-	-	-	-
Justicia	-	-	-	-	-	-
Coordinación de la Política de Gobierno	-	-	-	-	-	-
Relaciones Exteriores	-	-	-	-	-	-
Asuntos Financieros y Hacendarios	-	-	-	-	-	-
Seguridad Nacional	-	-	-	-	-	-
Asuntos de Orden Público y de Seguridad Interior	-	-	-	-	-	-
Otros Servicios Generales	-	-	-	-	-	-
<i>Desarrollo Social</i>	-	-	-	-	-	-
Protección Ambiental	-	-	-	-	-	-
Vivienda y Servicios a la Comunidad	-	-	-	-	-	-
Salud	-	-	-	-	-	-
Recreación, Cultura y Otras Manifestaciones Sociales	-	-	-	-	-	-
Educación	-	-	-	-	-	-
Protección Social	-	-	-	-	-	-
Otros Asuntos Sociales	-	-	-	-	-	-
<i>Desarrollo Económico</i>	30,987,884	11,221,196	42,209,080	37,868,154	35,763,618	4,340,926
Asuntos Económicos, Comerciales y Laborales en Gral.	30,987,884	11,221,196	42,209,080	37,868,154	35,763,618	4,340,926
Agropecuaria, Silvicultura, Pesca y Caza	-	-	-	-	-	-
Combustibles y Energía	-	-	-	-	-	-
Minería, Manufacturas y Construcción	-	-	-	-	-	-
Transporte	-	-	-	-	-	-
Comunicaciones	-	-	-	-	-	-
Turismo	-	-	-	-	-	-
Ciencia, Tecnología e Innovación	-	-	-	-	-	-
Otras Industrias y Otros Asuntos Económicos	-	-	-	-	-	-
<i>Otras no Clasificadas en Funciones Anteriores</i>	-	-	-	-	-	-
Transacciones de la Deuda Pública / Costo Financiero de la Deuda	-	-	-	-	-	-
Transferencias, Participaciones y Aportaciones entre Diferentes Niveles y Ordenes de Gobierno	-	-	-	-	-	-
Saneamiento del Sistema Financiero	-	-	-	-	-	-
Adeudos de Ejercicios Fiscales Anteriores	-	-	-	-	-	-
Gasto Etiquetado	28,827,876	(339,933)	28,487,943	28,487,943	27,191,129	-
<i>Gobierno</i>	-	-	-	-	-	-
Legislación	-	-	-	-	-	-
Justicia	-	-	-	-	-	-
Coordinación de la Política de Gobierno	-	-	-	-	-	-
Relaciones Exteriores	-	-	-	-	-	-
Asuntos Financieros y Hacendarios	-	-	-	-	-	-
Seguridad Nacional	-	-	-	-	-	-
Asuntos de Orden Público y de Seguridad Interior	-	-	-	-	-	-
Otros Servicios Generales	-	-	-	-	-	-
<i>Desarrollo Social</i>	28,827,876	(339,933)	28,487,943	28,487,943	27,191,129	-
Protección Ambiental	-	-	-	-	-	-
Vivienda y Servicios a la Comunidad	-	-	-	-	-	-
Salud	-	-	-	-	-	-
Recreación, Cultura y Otras Manifestaciones Sociales	-	-	-	-	-	-
Educación	28,827,876	(339,933)	28,487,943	28,487,943	27,191,129	-
Protección Social	-	-	-	-	-	-
Otros Asuntos Sociales	-	-	-	-	-	-
<i>Desarrollo Económico</i>	-	-	-	-	-	-
Asuntos Económicos, Comerciales y Laborales en Gral.	-	-	-	-	-	-
Agropecuaria, Silvicultura, Pesca y Caza	-	-	-	-	-	-
Combustibles y Energía	-	-	-	-	-	-
Minería, Manufacturas y Construcción	-	-	-	-	-	-
Transporte	-	-	-	-	-	-
Comunicaciones	-	-	-	-	-	-
Turismo	-	-	-	-	-	-
Ciencia, Tecnología e Innovación	-	-	-	-	-	-
Otras Industrias y Otros Asuntos Económicos	-	-	-	-	-	-
<i>Otras no Clasificadas en Funciones Anteriores</i>	-	-	-	-	-	-
Transacciones de la Deuda Pública / Costo Financiero de la Deuda	-	-	-	-	-	-
Transferencias, Participaciones y Aportaciones entre Diferentes Niveles y Ordenes de Gobierno	-	-	-	-	-	-
Saneamiento del Sistema Financiero	-	-	-	-	-	-
Adeudos de Ejercicios Fiscales Anteriores	-	-	-	-	-	-
Total del Egresos	59,815,760	10,881,263	70,697,023	66,356,097	62,954,747	4,340,926



EL INSTITUTO DE CAPACITACION PARA EL TRABAJO DEL ESTADO DE MORELOS
 Estado Analítico del Ejercicio del Presupuesto de Egresos Detallado - LDF
 Clasificación de Servicios Personales por Categoría
 Del 1 de enero al 31 de diciembre de 2019
 (Pesos)



Concepto	Egresos					Subejercicio
	Aprobado	Ampliaciones/ (Reducciones)	Modificado	Devengado	Pagado	
Gasto No Etiquetado	14,089,436	2,141,630	16,231,066	15,960,151	15,438,045	270,915
<i>Personal Administrativo y de Servicio Público</i>	<i>14,089,436</i>	<i>2,141,630</i>	<i>16,231,066</i>	<i>15,960,151</i>	<i>15,438,045</i>	<i>270,915</i>
<i>Magisterio</i>	-	-	-	-	-	-
<i>Servicios de Salud</i>	-	-	-	-	-	-
<i>Personal Administrativo</i>	-	-	-	-	-	-
<i>Personal Médico, Paramédico y afín</i>	-	-	-	-	-	-
<i>Seguridad Pública</i>	-	-	-	-	-	-
<i>Gastos Asociados a la Implementación de Nuevas Leyes Fed. o Reformas a las Mismas</i>	-	-	-	-	-	-
<i>Nombre del Programa o Ley 1</i>	-	-	-	-	-	-
<i>Nombre del Programa o Ley 2</i>	-	-	-	-	-	-
<i>Sentencias Laborales Definitivas</i>	-	-	-	-	-	-
Gasto Etiquetado	28,827,876	(339,933)	28,487,943	28,487,943	27,191,129	-
<i>Personal Administrativo y de Servicio Público</i>	<i>28,827,876</i>	<i>(339,933)</i>	<i>28,487,943</i>	<i>28,487,943</i>	<i>27,191,129</i>	-
<i>Magisterio</i>	-	-	-	-	-	-
<i>Servicios de Salud</i>	-	-	-	-	-	-
<i>Personal Administrativo</i>	-	-	-	-	-	-
<i>Personal Médico, Paramédico y afín</i>	-	-	-	-	-	-
<i>Seguridad Pública</i>	-	-	-	-	-	-
<i>Gastos Asociados a la Implementación de Nuevas Leyes Fed. o Reformas a las Mismas</i>	-	-	-	-	-	-
<i>Nombre del Programa o Ley 1</i>	-	-	-	-	-	-
<i>Nombre del Programa o Ley 2</i>	-	-	-	-	-	-
<i>Sentencias Laborales Definitivas</i>	-	-	-	-	-	-
Total del Gasto en Servicios Personales	42,917,312	1,801,697	44,719,009	44,448,094	42,629,174	270,915



EL INSTITUTO DE CAPACITACION PARA EL TRABAJO DEL ESTADO DE MORELOS
 Estado Analítico del Ejercicio del Presupuesto de Egresos
 Clasificación Económica (por Tipo de Gasto)
 Del 1 de enero al 31 de diciembre de 2019
 (Pesos)



Concepto	Egresos					
	Aprobado 1	Ampliaciones/ (Reducciones) 2	Modificado 3 = (1 + 2.)	Devengado 4	Pagado 5	Subejercicio 6 = (3 - 4)
Gasto Corriente	53,925,016	6,281,593	60,206,609	59,869,788	58,050,869	336,821
Gasto de Capital	5,890,744	4,599,670	10,490,414	6,486,309	4,903,878	4,004,105
Amortización de la Deuda y Disminución de Pasivos	-	-	-	-	-	-
Pensiones y Jubilaciones	-	-	-	-	-	-
Participaciones	-	-	-	-	-	-
Total del Gasto	59,815,760	10,881,263	70,697,023	66,356,097	62,954,747	4,340,926



EL INSTITUTO DE CAPACITACION PARA EL TRABAJO DEL ESTADO DE MORELOS
Intereses de la Deuda
Del 1 de enero al 31 de diciembre de 2019
(Pesos)



Identificación de Crédito o Instrumento	Créditos Bancarios	Devengado	Pagado
Total de Intereses de Créditos Bancarios		-	-
Otros Instrumentos de Deuda			
Total de Intereses de Otros Instrumentos de Deuda		-	-
TOTAL		-	-

NO APLICA

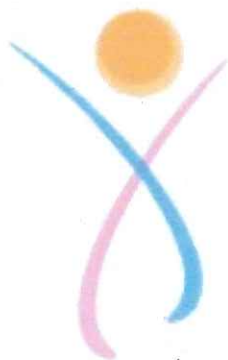

ICATMOR

Instituto de Capacitación para el Trabajo del Estado de Morelos

Información Programática

CUENTA PÚBLICA
EL INSTITUTO DE CAPACITACION PARA EL TRABAJO
DEL ESTADO DE MORELOS
ENERO - DICIEMBRE

2019



EL INSTITUTO DE CAPACITACION PARA EL TRABAJO DEL ESTADO DE MORELOS
 Gasto por Categoría Programática
 Del 1 de enero al 31 de diciembre de 2019
 (Pesos)



Concepto	Egresos					Subejercicio
	Aprobado 1	Ampliaciones/ (Reducciones) 2	Modificado 3 = (1 + 2)	Devengado 4	Pagado 5	
Programas						6 = (3 - 4)
Subsidios: Sector Social y Privado o Ent. Federativas y Municipios						
Sujetos a Reglas de Operación	-	-	-	-	-	-
Otros Subsidios	-	-	-	-	-	-
Desempeño de las Funciones						
Prestación de Servicios Públicos	-	-	-	-	-	-
Provisión de Bienes Públicos	-	-	-	-	-	-
Planeación, Seguimiento y Evaluación de Políticas Públicas	-	-	-	-	-	-
Promoción y Fomento	-	-	-	-	-	-
Regulación y Supervisión	-	-	-	-	-	-
Funciones de las Fuerzas Armadas (Únicamente Gobierno Federal)	-	-	-	-	-	-
Específicos	-	-	-	-	-	-
Proyectos de Inversión	-	-	-	-	-	-
Administrativos y de Apoyo						
Apoyo al Proceso Presupuestario y para Mejorar la Eficiencia Institucional	-	-	-	-	-	-
Apoyo a la Función Pública y al Mejoramiento de la Gestión	-	-	-	-	-	-
Operaciones Ajenas	-	-	-	-	-	-
Compromisos						
Obligaciones de Cumplimiento de Resolución Jurisdiccional	-	-	-	-	-	-
Desastres Naturales	-	-	-	-	-	-
Obligaciones						
Pensiones y Jubilaciones	-	-	-	-	-	-
Aportaciones a la Seguridad Social	-	-	-	-	-	-
Aportaciones a Fondos de Estabilización	-	-	-	-	-	-
Aportaciones a Fondos de Inversión y Reestructura de Pensiones	-	-	-	-	-	-
Programas de Gasto Federalizado (Gobierno Federal)						
Gasto Federalizado	59,815,760	10,881,263	70,697,023	66,356,097	62,954,747	4,340,926
Participaciones a Entidades Federativas y Municipios						
Costo financiero, deuda o apoyos a deudores y ahorradores de la banca	-	-	-	-	-	-
Adeudos de ejercicios fiscales anteriores						
Adeudos de ejercicios fiscales anteriores	-	-	-	-	-	-
Total del Gasto	59,815,760	10,881,263	70,697,023	66,356,097	62,954,747	4,340,926



EL INSTITUTO DE CAPACITACION PARA EL TRABAJO DEL ESTADO DE MORELOS
Indicadores de Postura Fiscal
Del 1 de enero al 31 de diciembre de 2019
(Pesos)



Concepto	Estimado	Devengado	Pagado ³
I. Ingresos Presupuestarios (I=1+2)	59,815,760	69,882,252	67,031,659
1. Ingresos del Gobierno de la Entidad Federativa 1	30,987,884	41,394,309	39,615,879
2. Ingresos del Sector Paraestatal 1	28,827,876	28,487,943	27,415,780
II. Egresos Presupuestarios (II=3+4)	59,815,760	66,356,097	62,954,747
3. Egresos del Gobierno de la Entidad Federativa 2	-	-	-
4. Egresos del Sector Paraestatal 2	59,815,760	66,356,097	62,954,747
III. Balance Presupuestario (Superávit o Déficit) (III = I - II)	-	3,526,155	4,076,912

Concepto	Estimado	Devengado	Pagado ³
III. Balance presupuestario (Superávit o Déficit)	-	3,526,155	4,076,912
IV. Intereses, Comisiones y Gastos de la Deuda	-	-	-
V. Balance Primario (Superávit o Déficit) (V= III - IV)	-	3,526,155	4,076,912

Concepto	Estimado	Devengado	Pagado ³
A. Financiamiento	-	-	-
B. Amortización de la deuda	-	-	-
C. Endeudamiento ó desendeudamiento (C = A - B)	-	-	-

1 Los Ingresos que se presentan son los ingresos presupuestarios totales sin incluir los ingresos por financiamientos. Los Ingresos del Gobierno de la Entidad Federativa corresponden a los del Poder Ejecutivo, Legislativo Judicial y Autonomos.

2 Los egresos que se presentan son los egresos presupuestarios totales sin incluir los egresos por amortización. Los egresos del Gobierno de la Entidad Federativa corresponden a los del Poder Ejecutivo, Legislativo, Judicial y Organos Autonomos.

3 Para Ingresos se reportan los ingresos recaudados; para egresos se reportan los egresos pagados.

Programas y Proyectos de Inversión

EL PROYECTO DE INVERSION DEL EL INSTITUTO DE CAPACITACION PARA EL TRABAJO
DEL ESTADO DE MORELOS ES:

“CAPACITACION PARA Y EN EL TRABAJO”

Programa presupuestario estamos ubicados en Habilidades en el Empleo y Seguridad Laboral, con el propósito de que la población desempleada y sub-empleada obtenga más oportunidades de empleo.

Objetivo estratégico es: promover la operación de políticas Públicas que apoyen la generación de empleo, a través de la capacitación a personas desempleadas para fomentar el auto empleo o el empleo.

OBJETIVOS FUNDAMENTALES SON:

- I.- Impartir e impulsar la capacitación formal para el trabajo en la entidad, propiciando su mejor calidad y su vinculación con el aparato productivo y las necesidades de desarrollo regional;
- II.- Promover el surgimiento de nuevos perfiles académicos, que correspondan a las necesidades del mercado laboral; y
- III.- Formar y actualizar a los instructores que se harán cargo de capacitar a los alumnos del Instituto.

Programa presupuestario:		DATOS DEL PROGRAMA		DEPENDENCIA		UNIDAD (ES) RESPONSABLE (S)							
E051 Capacitación de calidad para y en trabajo		_07_A_Trabajo		Secretaría de Desarrollo Económico y del Trabajo		Instituto de Capacitación para el Trabajo del Estado de Morelos							
ALINEACIÓN													
Plan Estatal de Desarrollo 2019-2024				Agenda 2030									
Programa derivado del PED 2019-2024				3.3. Promover políticas orientadas al desarrollo que apoyen las actividades productivas, la creación de empleo decente, el emprendimiento, la creatividad y la innovación, y alertar la especialización y el crecimiento de las microempresas y las paqueñas y medianas empresas, entre otras cosas mediante el acceso a servicios financieros.									
Eje estratégico:		Programa:		Objetivo:		Ejes transversales:							
4. Productividad y competitividad para los morelenses		En proceso de elaboración		Objetivo 8: Promover el crecimiento económico sostenido, inclusivo y sostenible, el empleo pleno y productivo y el trabajo decente para todos		Ejes transversales:							
Objetivo:		Objetivo:		Metas:									
4.2 Incrementar los niveles de competitividad de las empresas morelenses para consolidar su permanencia y crecimiento en la región y generar empleos formales y dignos que promuevan el bienestar.		En proceso de elaboración											
Clasificación Funcional													
Función:		Subfunción:		Actividad Institucional									
2. Desarrollo social		3.1 Asuntos Económicos, Comerciales y Laborales en General		102. Capacitación para el trabajo y promoción de empleos									
RESULTADOS													
Nivel	Objetivos (Resumen Narrativo)	Nombre del Indicador	Definición del Indicador	Método de cálculo	Unidad de medida	Tipo -Dimensión-Sentido de medición-Frecuencia de medición	AVANCE ACUMULADO				SEMAFO (Verde: Cumplimiento del 80-100% Amarillo: Cumplimiento del 70-79% Rojo: Cumplimiento menor al 70%)		
							Meta anual 2019		Al periodo				
Fin	8. Contribuir al crecimiento económico	Tasa de Desocupación Estatal	Proporción de personas que desean trabajar y están en condiciones legales de trabajo pero no encuentran un puesto de trabajo	Población desempleada / Población Económicamente Activa * 100	Porcentaje	Estratégico-Eficacia-Ascendente-Trimestral	1er Trim.	2do Trim.	3er Trim.	4to Trim	Absoluto	Relativo	Verde
							100%	100%	100%	100%	24,746	100.0%	
Propósito	Alumnos, alumnos y emprendedores capacitados o certificados en un oficio, especialidad o en desarrollo de planes de negocios.	Porcentaje de personas capacitadas en el trabajo	Mide la proporción de personas desempleadas capacitadas para el trabajo con relación al total de personas desempleadas que solicitan capacitación	Número de desempleados capacitados / Total de personas que solicitan capacitación *100	Porcentaje	Estratégico-Eficacia-Ascendente-Trimestral	100%	100%	100%	100%	4,121	100.0%	Verde
							100%	100%	100%	100%	22	100.0%	
							100%	100%	100%	100%	107	100.0%	
							100%	100%	100%	100%	22	100.0%	
Componente 1	Capacitación impartida a los alumnos del ICTMOR	Número de alumnos atendidos en el ICTMOR	Mide la cantidad de alumnos atendidos en el ICTMOR	Suma de alumnos atendidos en el periodo de enero a diciembre de 2019	Alumnos Inscritos	Gestión-Eficacia-Ascendente-Anual	5,141	10,064	16,347	21,331	28,867	135.3%	Rojo
							1,840	1,937	1,840	1,937	1,937	100.0%	

Programa presupuestario: E051. Capacitación de calidad para y en trabajo.		Ramo: _07_A. Trabajo		Dependencia: Secretaría de Desarrollo Económico y del Trabajo		Unidad (es) responsable (s): Instituto de Capacitación para el Trabajo del Estado de Morelia	
Actividad	Indicador	Descripción	Medida	Unidad	Valor	Porcentaje	Color
Actividad 1.2	Generar convenios de colaboración con instituciones y organismos del sector público, privado y social	Porcentaje de alumnos inscritos derivados de la colaboración con otras instituciones	Mide el porcentaje de alumnos inscritos derivados de la colaboración con otras instituciones	(sin información)	46%	46%	Verde
Actividad 1.1	Promoción de la oferta educativa a través de redes sociales y otros medios	Porcentaje de alumnos inscritos al ICATMOR por la promoción de la oferta educativa en redes sociales y otros medios	Mide el porcentaje de alumnos inscritos al ICATMOR por la promoción de la oferta educativa en redes sociales y otros medios	(sin información)	54%	54%	Verde
Componente 2	Servicio de incubación de empresas otorgado	Porcentaje de proyectos financiados	Mide el porcentaje de proyectos financiados por instituciones externas en relación al número de proyectos elaborados por emprendedores	(sin información)	100%	100%	Verde
Actividad 2.2	Generar convenios de colaboración con instituciones y organismos del sector público, privado y social para capacitar emprendedores	Porcentaje de proyectos de negocios desarrollados derivados de convenios	Mide el porcentaje de proyectos de negocios desarrollados derivados de convenios	(sin información)	100%	100%	Verde
Actividad 2.1	Registro de emprendedores con proyectos de incubación	Porcentaje de emprendedores registrados	Mide el porcentaje de emprendedores registrados en relación al número de proyectos incubados	(sin información)	100%	100%	Verde
Componente 3	Certificación en estándares de competencias realizadas	Número de personas certificadas en competencias	Mide el número de personas certificadas en competencias durante el periodo	Personas certificadas	25	37	Rojo
Actividad 3.2	Promoción de certificación de competencias laborales a los alumnos inscritos al ICATMOR	Número de alumnos inscritos a certificación de competencias laborales	Se refiere al número de alumnos inscritos al ICATMOR que se certificarán	Personas inscritas a certificación de competencias laborales	25	37	Rojo
Actividad 3.1	Promoción de certificación de competencias a través de redes sociales y otros medios	Número de publicaciones realizadas a través de redes sociales y otros medios para promoción de certificación de competencias	Mide el número de publicaciones realizadas en redes sociales y otros medios para promoción de certificación de competencias laborales	Publicaciones realizadas	200	300	Rojo

Justificación de la diferencia de avance realizado con respecto a las metas programadas, cuando no se cumplió la meta o cuando se superó considerablemente.

El indicador de número de alumnos atendidos en el ICATMOR, la línea base es lo que se alcanzó en el año 2018 (\$6,612), sin embargo la meta programada fue menor (21,331), para el año 2019 se establece la misma meta programada que en 2018 a razón de que en el momento de elaborar el programa presupuestario se desconoció del presupuesto asignado al Instituto.

En el componente 2, no se vinculó ningún proyecto con instituciones financieras.

En el componente 1, número de alumnos atendidos en el ICATMOR se rebasó la meta programada derivado de las acciones implementadas para tener mayor cobertura lo que implicó una respuesta positiva por parte de la ciudadanía morelense para capacitarse en la oferta que ICATMOR implementa.

En el componente 1, costo promedio anual por alumno, el costo fue mayor de lo programado derivado de que el presupuesto tuvo un incremento en el cuarto trimestre del año 2019.

En la actividad 1.2, número de convenios formalizados se rebasó la meta programada derivado de que al conocer las bondades de los convenios celebrados con autoridades municipales los municipios se interesaron en la firma de convenios para beneficiar a toda la población morelense trayendo consigo un incremento en la matrícula de capacitandos.

En el componente 3, certificaciones en estándares de competencias, se rebasó la meta programada derivado de que al tener mayor publicidad sobre los beneficios en la certificación de competencias laborales se obtuvo una respuesta favorable por parte de la ciudadanía morelense.

En la Actividad 3.2, promoción de certificaciones a alumnos inscritos al ICATMOR, se rebasó la meta programada derivado de que al conocer la calidad y excelencia y del resultado del conocimiento adquirido de los cursos de capacitación la ciudadanía muestra mayor interés en regresar a tomar capacitaciones en otras áreas.

En la actividad 3.1, promoción de certificaciones a través de redes sociales y otros medios, no se alcanzó la meta programada derivado de que al implementar la publicidad bajo el esquema de promoción de la certificación de persona a persona se disminuyó el costo por publicidad electrónica lo que resultó en una menor cantidad de publicaciones.

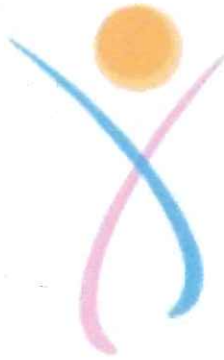

ICATMOR

Instituto de Capacitación para el Trabajo del Estado de Morelos

Anexos

CUENTA PÚBLICA
EL INSTITUTO DE CAPACITACION PARA EL TRABAJO
DEL ESTADO DE MORELOS
ENERO - DICIEMBRE

| 2019



EL INSTITUTO DE CAPACITACION PARA EL TRABAJO DEL ESTADO DE MORELOS
Relación de Bienes Muebles que Componen su Patrimonio
Al 31 de diciembre de 2019



Código	Descripción del Bien Mueble	Valor en libros
564100001	AIRE ACONDICIONADO BLANCO C/CONTROL REMOTO	4,000.00
567100002	PODADORA DE PASTO CON BOLSA RECOLECTORA	2,375.00
515400003	COLECTOR DE ETIQUETAS	5,540.97
515300004	IMPRESORA TLP 2844-Z	2,633.27
515500005	COMPUTADORA HP PORTATIL PAVILLION DV 6000	7,500.00
515100007	REFRIGERADOR DE 13 PIES	6,468.75
515600009	SCANNER PERFECT PAGE I11320 COLOR BLANCO	3,500.00
515700012	PROYECTOR MULTIMEDIA	2,519.70
519200013	PANTALLA 40 LCD NEGRA MOD KDL 40EX401	5,012.17
515100014	PROCESADOR ASPIRE M3802-SD5300A	3,190.00
515300015	IMPRESORA LASER A COLOR HP MODELO 2025N	3,100.00
515500017	MAC MINI	6,960.00
515200019	MONITOR HP PAVILLION	2,500.00
515100023	I MAC LED 21.5 INCH	17,999.00
515500024	LAP TOP MAC PRO COLOR PLATA	17,999.00
515100025	CPU COLOR NEGRO 600 WT EQUIPO DE COMPUTO ENSAMBLADO	13,614.61
515300026	IMPRESORA	4,002.00
515100027	EQUIPO DE COMPUTO ENSAMBLADO MOTHERBOARD 1155 PC CHIPS P65	9,390.39
515100028	CPU COLOR NEGRO	-
515300029	IMPRESORA HP COLOR LASER JET	5,231.60
515100035	CPU VERITRON VL4620G	10,944.60
515200036	MONITOR DE 18.5" WIDE	-
515100037	CPU VERITRON VL4620G	10,944.60
515200038	MONITOR DE 18.5" WIDE	-
515100039	CPU VERITRON VL4620G	10,944.60
515200040	MONITOR DE 18.5" WIDE	-
515100041	CPU VERITRON VL4620G	10,944.60
515200042	MONITOR DE 18.5" WIDE	-
515100043	CPU VERITRON VL4620G	10,944.60
515200044	MONITOR DE 18.5" WIDE	-
515100045	CPU VERITRON VL4620G	10,944.60
515200046	MONITOR DE 18.5" WIDE	-



EL INSTITUTO DE CAPACITACION PARA EL TRABAJO DEL ESTADO DE MORELOS
Relación de Bienes Muebles que Componen su Patrimonio
Al 31 de diciembre de 2019



Código	Descripción del Bien Mueble	Valor en libros
515200048	MONITOR DE 18.5" WIDE	-
515100049	CPU VERITRON VL4620G	10,944.60
515200050	MONITOR DE 18.5" WIDE	-
515100051	CPU VERITRON VL4620G	10,944.60
515200052	MONITOR DE 18.5" WIDE	-
515100053	CPU VERITRON VL4620G	10,944.60
515200054	MONITOR DE 18.5" WIDE	-
515100055	CPU VERITRON VL4620G	10,944.60
515200056	MONITOR DE 18.5" WIDE	-
515100057	CPU VERITRON VL4620G	10,944.60
515200058	MONITOR DE 18.5" WIDE	-
515200060	MONITOR DE 18.5" WIDE	-
515100061	CPU VERITRON VL4620G	10,944.60
515100063	CPU VERITRON VL4620G	10,944.60
515200064	MONITOR DE 18.5" WIDE	-
515100065	CPU VERITRON VL4620G	10,944.60
515200066	MONITOR DE 18.5" WIDE	-
515100067	CPU VERITRON VL4620G	10,944.60
515200068	MONITOR DE 18.5" WIDE	-
515100069	CPU VERITRON VL4620G	10,944.60
515200070	MONITOR DE 18.5" WIDE	-
515100071	CPU VERITRON VL4620G	10,944.60
515200072	MONITOR DE 18.5" WIDE	-
515900073	NO BREAK COLOR NEGRO	1,298.62
515900074	NO BREAK COLOR NEGRO	1,298.62
515900075	NO BREAK COLOR NEGRO	1,298.62
515900076	NO BREAK COLOR NEGRO	1,298.62
515900077	NO BREAK COLOR NEGRO	1,298.62
515900078	NO BREAK COLOR NEGRO	1,298.62
515900079	NO BREAK COLOR NEGRO	1,298.62
515900080	NO BREAK COLOR NEGRO	1,298.62
515900081	NO BREAK COLOR NEGRO	1,298.62



EL INSTITUTO DE CAPACITACION PARA EL TRABAJO DEL ESTADO DE MORELOS
 Relación de Bienes Muebles que Componen su Patrimonio
 Al 31 de diciembre de 2019



Código	Descripción del Bien Mueble	Valor en libros
515900084	NO BREAK COLOR NEGRO	1,298.62
515900085	NO BREAK COLOR NEGRO	1,298.62
515900086	NO BREAK COLOR NEGRO	1,298.62
515900087	NO BREAK COLOR NEGRO	1,298.62
515900088	NO BREAK COLOR NEGRO	1,298.62
515900089	NO BREAK COLOR NEGRO	1,298.62
515900090	NO BREAK COLOR NEGRO	1,298.62
515900091	NO BREAK COLOR NEGRO	1,298.62
515900092	NO BREAK COLOR NEGRO	1,298.62
515700093	PROYECTOR VIEWSONIC PJD5132	6,728.00
515700094	PROYECTOR VIEWSONIC PJD5132	6,728.00
515500097	LAP TOP ASPIRE V5	6,380.00
515500098	LAP TOP ASPIRE V5	6,380.00
515500099	LAP TOP ASPIRE V5	6,380.00
515500100	LAP TOP ASPIRE V5	6,380.00
515500101	LAP TOP ASPIRE V5	6,380.00
515500102	LAP TOP ASPIRE V5	6,380.00
515500103	LAP TOP ASPIRE V5	6,380.00
515500104	LAP TOP ASPIRE V5	6,380.00
515500105	LAP TOP ASPIRE V5	6,380.00
515500106	LAP TOP ASPIRE V5	6,380.00
515500108	LAP TOP ASPIRE V5	6,380.00
515500110	LAP TOP ASPIRE V5	6,380.00
515500111	LAP TOP ASPIRE V5	6,380.00
515500113	LAP TOP ASPIRE V5	6,380.00
515500115	LAP TOP ASPIRE V5	6,380.00
515500116	LAP TOP ASPIRE V5	6,380.00
515900117	NO BREAK COLOR NEGRO	1,298.62
515900118	NO BREAK COLOR NEGRO	1,298.62
515900119	NO BREAK COLOR NEGRO	1,298.62
515900120	NO BREAK COLOR NEGRO	1,298.62
515900121	NO BREAK COLOR NEGRO	1,298.62



EL INSTITUTO DE CAPACITACION PARA EL TRABAJO DEL ESTADO DE MORELOS
Relación de Bienes Muebles que Componen su Patrimonio
Al 31 de diciembre de 2019



Código	Descripción del Bien Mueble	Valor en libros
515900122	NO BREAK COLOR NEGRO	1,298.62
515900123	NO BREAK COLOR NEGRO	1,298.62
515900125	NO BREAK COLOR NEGRO	1,298.62
515900126	NO BREAK COLOR NEGRO	1,298.62
515900127	NO BREAK COLOR NEGRO	1,298.62
515900129	NO BREAK COLOR NEGRO	1,298.62
515900130	NO BREAK COLOR NEGRO	1,298.62
515900131	NO BREAK COLOR NEGRO	1,298.62
515900132	NO BREAK COLOR NEGRO	1,298.62
515900133	NO BREAK COLOR NEGRO	1,298.62
515900134	NO BREAK COLOR NEGRO	1,298.62
515900135	NO BREAK COLOR NEGRO	1,298.62
519300136	CARPA ARMABLE CTBOS Y LONAS	4,602.47
515900137	EQUIPO FORTIGATE	29,000.00
515900138	SWITCH 24 PTS 10/100/1000	4,756.06
511400140	ARCHIVERO VALENTINI CHOCOLATE	1,899.00
511100141	ESCRITORIO SELECT	7,999.00
511500142	CREDENZA SELECT	6,799.00
511100144	ESCRITORIO EN L OSCILATORIO	2,599.00
511100145	ESCRITORIO IBIZA	2,599.00
529100146	VALYULA Y TANQUE DE HELIO CHICO	4,888.00
519400147	PAQUETE DE 4 CAMARAS DE VIDEO DE SEGURIDAD Y DISCO DURO	10,672.00
519400147	DISCO PARA 4 CAMARAS	6,422.92
523100148	CAMARA KIT EOS T3IC /LEN MEMORIA LEXAR Y MALETA	8,976.83
529200149	MAQUINA BORDADORA ELECTRICA FAMILIAR	7,999.00
529200150	MAQUINA BORDADORA ELECTRICA FAMILIAR	7,999.00
529200151	MAQUINA BORDADORA ELECTRICA FAMILIAR	7,999.00
529200152	MAQUINA DE COLLARETE USO FAMILIAR	6,390.00
529200153	MAQUINA DE COLLARETE USO FAMILIAR	6,390.00
529200154	MAQUINO 3-4 HILOS DOBLADILLO INV FESTON	4,660.00
529200155	MAQUINO 3-4 HILOS DOBLADILLO INV FESTON	4,660.00
529200156	PROCESADOR DE ALIMENTOS	7,195.17



EL INSTITUTO DE CAPACITACION PARA EL TRABAJO DEL ESTADO DE MORELOS
Relación de Bienes Muebles que Componen su Patrimonio
Al 31 de diciembre de 2019



Código	Descripción del Bien Mueble	Valor en libros
529300157	LICUADORA ROJA 5 VELOCIDADES	2,721.36
529300158	LICUADORA 1.75 LT METALICA	2,721.36
529300159	BATIDORA 4.5 LT	6,670.00
529300160	SALAMANDRA	16,095.00
529300161	BATIDORA 8 LT	10,324.00
529300162	ESPIGUERO DE ACERO INOX	5,916.00
529400163	CLIMAZON CON PEDAL DIGITAL	18,893.79
541300164	MOTONETA 175 COLOR NEGRO	17,599.00
541200165	CAMIONETA KOLEOS EXPRESSION T/A CVT COLOR ULTRA SILVER	299,345.00
541100166	AUTOMOVIL MARCH SEDAN 5 PASAJEROS	142,400.00
541200167	CAMIONETA PICK UP NP300, DC TIP TM VERSION ESPECIAL COLOR PLATA	206,150.00
541400168	BARRA LIGERA Y BED LINER D/CAB ADITAMENTOS	5,915.00
542100169	REMOLQUE AULA DE COMPUTO	325,330.49
542100170	REMOLQUE AULA DE CORTE Y CONFECCIÓN	311,044.35
542100171	REMOLQUE AULA DE ALIMENTOS Y BEBIDAS	464,511.41
542100172	REMOLQUE AULA DE BELLEZA	369,157.74
541200173	CAMIONETA CHEVROLET SILVERADO 3500	429,000.00
541200174	CAMIONETA CHEVROLET SILVERADO 3500	429,000.00
541100175	SPARK STD A/A 5 PUERTAS CD	129,700.00
542100176	REMOLQUE CAMA BAJA	25,000.00
542100177	REMOLQUE CAMA BAJA	27,000.01
564100178	AIRE ACONDICIONADO TIPO MINI SPLIT 1TR.MAS INSTALACION	7,499.99
567100179	TRITURADORA TROYBIL DE GASOLINA	27,670.00
566100180	GENERADOR EVANS OPTIMUS 15 KVA GT15MD2000TH	91,025.20
566100181	GENERADOR EVANS OPTIMUS 15 KVA GT15MD2000TH	91,025.20
566100182	GENERADOR EVANS OPTIMUS 68 KVA GT68MD9500TH	243,762.40
566100183	GENERADOR EVANS OPTIMUS 38 KVA GT38MD6000TH	151,194.40
564100184	AIRE ACONDICIONADO MINISPLIT HIGH WALL SOLO FRIO DE 1 TR DE REFRIGERACIÓN 220 VOLTS R 22	4,554.15
567100185	MOTOSIERRA 20 RYOBI 46CC	4,495.00
567100186	HIDROLAVADORA KARCHER G3600PH GAS	7,875.00
529200188	MAQUINA OVERLOT ELECTRONICO COLOR BLANCO	2,505.27
529200189	MAQUINA OVERLOT ELECTRONICO COLOR BLANCO	2,505.27



EL INSTITUTO DE CAPACITACION PARA EL TRABAJO DEL ESTADO DE MORELOS
Relación de Bienes Muebles que Componen su Patrimonio
Al 31 de diciembre de 2019



Código	Descripción del Bien Mueble	Valor en libras
529200190	MAQUINA OVERLOT ELECTRONICO COLOR BLANCO	2,505.27
529200191	MAQUINA OVERLOT ELECTRONICO COLOR BLANCO	2,505.27
529200192	SIERRA DE BANCO METAL - GRIS	4,516.05
564100197	UNIDAD DE AIRE ACONDICIONAD. ELECTRICO COLOR GRIS	8,438.70
529200198	MAQUINA SOBRESHILADORA METAL COLOR BLANCO MARCA	2,788.75
529200199	MAQUINA SOBRESHILADORA METAL COLOR BLANCO MARCA	2,788.75
529200200	MAQUINA DE COSTURA INVISIBLE METAL COLOR BLANCO	5,394.52
529200201	MAQUINA P/ OJALES RECTOS METAL COLOR BLANCO	13,889.39
529200202	MAQUINA PEGA BOTONES METAL COLOR BLANCO	6,367.95
529200203	MAQUINA COSTURA DE PRESILLA METAL COLOR BLANCO	12,011.86
529200204	MAQUINA COSTURA DE CADENETA METAL COLOR BLANCO MOD. CDL-3703	12,136.68
529200205	MAQUINA COSTURA DE COLLARETE METAL COLOR BLANCO MOD. CDL-2509	5,394.52
529200206	MAQUINA RESORTERA P/ UNIONES METAL COLOR BLANCO	7,136.78
529200207	TALADRO PARA TELA METAL CROMADO	7,055.00
529400208	VAPORIZADOR ELECTRONICO COLOR BLANCO	8,400.00
529400209	VAPORIZADOR ELECTRONICO COLOR BLANCO	8,400.00
567100210	VIBRADOR ELECTRONICO COLOR NEGRO	18,400.00
564100211	UNIDAD DE AIRE ACONDICIONADO METAL - BLANCO	3,436.07
529300212	CAMPANA DE EXTRACCIÓN ACERO INOXIDABLE COLOR GRIS MOD. TIPO 304	4,312.50
529300213	CAMPANA DE EXTRACCIÓN ACERO INOXIDABLE COLOR GRIS MOD. TIPO 305	4,312.50
564100215	UNIDAD DE AIRE ACONDICIONADO	3,436.07
564100216	SISTEMA DE AIRE ACONDICIONADO	12,161.25
519500217	EQUIPO DE SONIDO CONTENIENDO: 2 BAFFLES, 2 MICROFONOS Y 1 AMPLIFICADOR	4,600.00
529400218	LAVA CABEZAS BASE METALICA, TARJA Y SILLON	10,120.00
529200219	CAJAS PARA MASAJES, FIJA	2,587.50
529900220	MESA PARA TRABAJO DE MADERA CON PATAS DE METAL DE 4X1.2	2,704.80
529900221	MESA PARA TRABAJO DE MADERA CON PATAS DE METAL DE 4X1.2	4,508.00
529300222	BATIDORA INDUSTRIAL ACERO INOXIDABLE COLOR GRIS	12,908.75
529300223	HORNO DE GAS DE 2 CHAROLAS 1.48X0.88X0.71	13,623.22
529300224	ESTUFA INDUSTRIAL ACERO INOXIDABLE 6 QUEMADORAS Y HORNO	13,915.00
529300225	MESA INDUSTRIAL PARA COCINA SIN PISO 2.3X0.6X0.9	3,753.60
529300226	MESA INDUSTRIAL PARA COCINA SIN PISO 2.3X0.6X0.9	3,753.60



EL INSTITUTO DE CAPACITACION PARA EL TRABAJO DEL ESTADO DE MORELOS
Relación de Bienes Muebles que Componen su Patrimonio
Al 31 de diciembre de 2019



Código	Descripción del Bien Mueble	Valor en libros
564100231	SISTEMA DE AIRE ACONDICIONADO	11,950.00
515100233	CPU COLOR NEGRO CON LECTOR DVD Y LECTOR DE TARJETAS	3,706.00
515100234	CPU COLOR NEGRO CON LECTOR DVD Y LECTOR DE TARJETAS	3,706.00
515100235	CPU COLOR NEGRO CON LECTOR DVD Y LECTOR DE TARJETAS	3,706.00
515100236	CPU COLOR NEGRO CON LECTOR DVD Y LECTOR DE TARJETAS	3,706.00
515100237	CPU COLOR NEGRO CON LECTOR DVD Y LECTOR DE TARJETAS	3,706.00
515100238	CPU COLOR NEGRO CON LECTOR DVD Y LECTOR DE TARJETAS	3,706.00
515100239	CPU COLOR NEGRO CON LECTOR DVD Y LECTOR DE TARJETAS	3,706.00
515100240	CPU COLOR NEGRO CON LECTOR DVD Y LECTOR DE TARJETAS	3,706.00
515100241	CPU COLOR NEGRO CON LECTOR DVD Y LECTOR DE TARJETAS	3,706.00
515100242	CPU COLOR NEGRO CON LECTOR DVD Y LECTOR DE TARJETAS	3,706.00
515100243	CPU COLOR NEGRO CON LECTOR DVD Y LECTOR DE TARJETAS	3,706.00
515100244	CPU COLOR NEGRO CON LECTOR DVD Y LECTOR DE TARJETAS	3,706.00
515100245	CPU COLOR NEGRO CON LECTOR DVD Y LECTOR DE TARJETAS	3,706.00
515100246	CPU COLOR NEGRO CON LECTOR DVD Y LECTOR DE TARJETAS	3,706.00
529300247	HORNO DE METAL INDUSTRIAL AZUL PARA 6 CHAROLAS DE 2 GAVETAS	7,882.20
529400248	CAMA PORTATIL PARA MASAJE	2,566.50
529400249	CAMA PORTATIL PARA MASAJE	2,566.50
529400250	CAMA PORTATIL PARA MASAJE	2,566.50
529400252	LAVA CABEZAS BASE METALICA TAJIA Y SILLON PARA PEINADO	12,122.00
529400253	SILLON DE PELUQUERO TIPO A, ALTURA DE AJUSTE CON PIECERA	5,742.00
529400254	SILLON DE PELUQUERO TIPO A, ALTURA DE AJUSTE CON PIECERA	5,742.00
529400255	SILLON DE PELUQUERO TIPO A, ALTURA DE AJUSTE CON PIECERA	5,742.00
529400256	SILLON DE PELUQUERO TIPO A, ALTURA DE AJUSTE CON PIECERA	5,742.00
529400257	CAMA PORTATIL PARA MASAJE	2,566.50
529400258	CAMA PORTATIL PARA MASAJE	2,566.50
529400259	CAMA PORTATIL PARA MASAJE	2,566.50
529400260	CAMA PORTATIL PARA MASAJE	2,566.50
529300261	HORNO CLÁSICO DE 6 CHAROLAS METÁLICO, 3 NOVELES CON PATAS	7,041.20
529300262	HORNO CLÁSICO DE 6 CHAROLAS METÁLICO, 3 NOVELES CON PATAS	7,041.20
529300264	HORNO DE MICROONDAS	7,342.80
519400265	STAND PUBLICITARIO CONSTA DE MESA CIRCULAR, PARED	12,223.77

EL INSTITUTO DE CAPACITACION PARA EL TRABAJO DEL ESTADO DE MORELOS
 Relación de Bienes Muebles que Componen su Patrimonio
 Al 31 de diciembre de 2019



Codigo	Descripción del bien Mueble	Valor en libros
515100266	CPU VERITRON VL4620G	10,944.60
515100268	CPU VERITRON VL4620G	10,944.60
515100270	CPU VERITRON VL4620G	10,944.60
515200271	MONITOR DE 18.5" WIDE	-
515100272	CPU VERITRON VL4620G	10,944.60
515200273	MONITOR DE 18.5" WIDE	-
515100274	CPU VERITRON VL4620G	10,944.60
515200275	MONITOR DE 18.5" WIDE	-
515200277	MONITOR DE 18.5" WIDE	-
515100278	CPU VERITRON VL4620G	10,944.60
515100280	CPU VERITRON VL4620G	10,944.60
515200281	MONITOR DE 18.5" WIDE	-
515100282	CPU VERITRON VL4620G	10,944.60
515200283	MONITOR DE 18.5" WIDE	-
515100284	CPU VERITRON VL4620G	10,944.60
515200285	MONITOR DE 18.5" WIDE	-
515200287	MONITOR DE 18.5" WIDE	-
515100288	CPU VERITRON VL4620G	10,944.60
515200289	MONITOR DE 18.5" WIDE	-
515100290	CPU VERITRON VL4620G	10,944.60
515200291	MONITOR DE 18.5" WIDE	-
515100292	CPU VERITRON VL4620G	10,944.60
515200293	MONITOR DE 18.5" WIDE	-
515100294	CPU VERITRON VL4620G	10,944.60
515200295	MONITOR DE 18.5" WIDE	-
515100296	CPU VERITRON VL4620G	10,944.60
515200297	MONITOR DE 18.5" WIDE	-
515100298	CPU VERITRON VL4620G	10,944.60
515200299	MONITOR DE 18.5" WIDE	-
515100300	CPU VERITRON VL4620G	10,944.60
515200301	MONITOR DE 18.5" WIDE	-
515200303	MONITOR DE 18.5" WIDE	-



EL INSTITUTO DE CAPACITACION PARA EL TRABAJO DEL ESTADO DE MORELOS
Relación de Bienes Muebles que Componen su Patrimonio
Al 31 de diciembre de 2019



Codigo	Descripción del Bien Mueble	Valor en libros
515100304	CPU YERITRON VL4620G	10,944.60
515200305	MONITOR DE 18.5" WIDE	-
515900306	NO BREAK COLOR NEGRO	1,298.62
515900307	NO BREAK COLOR NEGRO	1,298.62
515900308	NO BREAK COLOR NEGRO	1,298.62
515900309	NO BREAK COLOR NEGRO	1,298.62
515900310	NO BREAK COLOR NEGRO	1,298.62
515900311	NO BREAK COLOR NEGRO	1,298.62
515900312	NO BREAK COLOR NEGRO	1,298.62
515900313	NO BREAK COLOR NEGRO	1,298.62
515900314	NO BREAK COLOR NEGRO	1,298.62
515900315	NO BREAK COLOR NEGRO	1,298.62
515900316	NO BREAK COLOR NEGRO	1,298.62
515900318	NO BREAK COLOR NEGRO	1,298.62
515900319	NO BREAK COLOR NEGRO	1,298.62
515900320	NO BREAK COLOR NEGRO	1,298.62
515900322	NO BREAK COLOR NEGRO	1,298.62
515900323	NO BREAK COLOR NEGRO	1,298.62
515900324	NO BREAK COLOR NEGRO	1,298.62
515900325	NO BREAK COLOR NEGRO	1,298.62
515900326	EQUIPO FORTIGATE	1,298.62
515900327	SWITCH 24 PTS 10/100/1000	29,000.00
529600328	PULPO 8 TINTAS 8 ESTACIONES DOBLE ROTACION	4,756.06
529600329	RACK DE SECADO 50X85 CM CON 25 CHAROLAS GALVANIZADAS	22,968.00
529600330	MESA DE EXPOSICION 100X130 LUZ UV	3,074.00
529600331	TINA DE REVELADO 120X120 CM DE METAL	16,286.40
529600333	HORNO TEXTIL ELECTRICO CON PIROMETRO 80X300 CM 220V	10,022.40
529600334	PRESECADOR 50X60 220 VOLTS Y LLESCAS	28,536.00
529600335	SECADORA INDUSTRIAL MASTER HEAT GUN HG751-400	3,062.40
529600336	MESA DE TRANSPARENCIA INCLINADA 70X90 CM	-
529600337	MAQUINA DE IMPRESION EN REDONDO MANUAL CON CARRO DE BALEROS	6,032.00
529700338	PEGADORA DE SUELAS NEUMATICAS CON COMPRESOR	4,825.60
		32,415.03



EL INSTITUTO DE CAPACITACION PARA EL TRABAJO DEL ESTADO DE MORELOS
Relación de Bienes Muebles que Componen su Patrimonio
Al 31 de diciembre de 2019



Código	Descripción del Bien Mueble	Valor en libros
529700339	REMACHADORA CON PEDAL SIN DADOS	3,060.06
529700340	REMACHADORA CON PEDAL SIN DADOS	3,060.06
529700341	DOBLADORA DE TIRAS DOBA A 2, 4, 6, 8, 10 Y 12 CM	23,890.01
529700342	MAQUINA RECTA CON MOTOR HALCON DE 1/2 HP	8,290.00
529700343	MAQUINA RECTA CON MOTOR HALCON DE 1/2 HP	8,290.00
529700344	MAQUINA RECTA CON MOTOR HALCON DE 1/2 HP	8,290.00
529700345	MAQUINA RECTA CON MOTOR HALCON DE 1/2 HP	8,290.00
529700346	SUJADORA CON BASE PASTSA Y 5 MOLDES DEL 22 AL 26	16,119.00
529700347	SUJADORA CON BASE PASTSA Y 5 MOLDES DEL 22 AL 26	16,119.00
529700348	ENGRAPADORA PARA TACON DE ZAPATOS	8,508.99
529700349	ENGRAPADORA PARA TACON DE ZAPATOS	8,508.99
529700350	ENTACONADORA MANUAL PARA ZAPATOS	18,931.00
529700351	ENTACONADORA MANUAL PARA ZAPATOS	18,931.00
529700352	MAQUINA PARA GRABAR ORILLAS CON RODILLO	14,895.00
529700353	BANCO DE ACABAR SIN EXTRACTOR	16,008.00
529700354	MESA PARA CORTE METALICA DE 2.00 X 1.20 MTS	6,660.00
529700355	MESA PARA CORTE METALICA DE 2.00 X 1.20 MTS	6,660.00
529700356	CORTADORA CUCHILLA RECTA CON AFILADOR	18,384.00
529700357	CORTADORA DE TIRAS DE PIEL Y SINTETICO	18,700.23
529300358	MESA DE TRABAJO DE ACERO INOXIDABLE 1.50 x .70 M	5,138.80
529300359	MESA DE TRABAJO DE ACERO INOXIDABLE 1.50 x .70 M	5,138.80
529300360	MESA DE TRABAJO DE ACERO INOXIDABLE 1.50 x .70 M	5,138.80
529300361	MESA DE TRABAJO DE ACERO INOXIDABLE 1.50 x .70 M	5,138.80
529300362	MESA DE TRABAJO DE ACERO INOXIDABLE 1.50 x .70 M	5,138.80
529300363	MESA DE TRABAJO DE ACERO INOXIDABLE 1.50 x .70 M	5,138.80
529300364	MESA DE TRABAJO DE ACERO INOXIDABLE 1.50 x .70 M	5,138.80
529300365	MESA DE TRABAJO DE ACERO INOXIDABLE 1.50 x .70 M	5,138.80
529300366	MESA DE TRABAJO DE ACERO INOXIDABLE 1.50 x .70 M	5,138.80
529300367	TARJA DE ACERO INOXIDABLE CON ESCURRIDOR	5,742.00
541200368	CAMIONETA PICK UP T/M COLOR BLANCO	78,498.00
541100369	VEHICULO AVEO SEDAN STD COLOR ROJO MERLOT	135,000.00
529300371	ESTUFA MULTIPLE DE ACERO INOXIDABLE CON HORNO, 4 QUEMADORES, AZADOR, FREIDOR	21,460.00



EL INSTITUTO DE CAPACITACION PARA EL TRABAJO DEL ESTADO DE MORELOS
Relación de Bienes Muebles que Componen su Patrimonio
Al 31 de diciembre de 2019



Código	Descripción del Bien Mueble	Valor en libros
529300372	ESTUFA MULTIPLE DE ACERO INOXIDABLE CON HORNO, 4 QUEMADORES, AZADOR, FREIDOR	21,460.00
529300373	ESTUFA MULTIPLE DE ACERO INOXIDABLE CON HORNO, 4 QUEMADORES, AZADOR, FREIDOR	21,460.00
529300374	ESTUFA MULTIPLE DE ACERO INOXIDABLE CON HORNO, 4 QUEMADORES, AZADOR, FREIDOR	21,460.00
529300375	ESTUFA MULTIPLE DE ACERO INOXIDABLE CON HORNO, 4 QUEMADORES, AZADOR, FREIDOR	21,460.00
529300376	BATIDORA DE 10L ACERO INOXIDABLE CON MEZCLADOR, AMASADOR Y BATIDOR	11,275.20
529300377	BASCULA ELECTRONICA 10-30 KG	4,524.00
529300378	REFRIGERADOR INDUSTRIAL 4 PUERTAS 1.48M ALTURA .746 ANCHO	22,736.00
529300379	REFRIGERADOR INDUSTRIAL 4 PUERTAS 1.48M ALTURA .746 ANCHO	22,736.00
529500380	SIERRA DE BANDA	11,368.46
529500381	SIERRA DE BANDA	11,368.46
529500382	SIERRA DE BANDA	11,368.46
529500383	SIERRA DE BANDA	11,368.46
529500384	COMPRESOR PORTATIL DE AIRE 1 1/2	2,388.44
529500385	SIERRA INGLETADORA	20,990.20
529500386	SIERRA INGLETADORA	20,990.20
529500387	COMPRESOR DE BANDA 60CTS	8,268.48
529500388	TROMPO O TUPI CON ACCESORIOS	27,874.80
529500389	SIERRA RADIAL	52,993.44
529500390	SIERRA RADIAL	52,993.44
529500391	CANTEADORA	16,662.24
529500392	CANTEADORA	16,662.24
529500393	BANCO DE TRABAJO CON TIRAS DE MADERA	4,205.00
515100394	CPU COLOR NEGRO	2,677.19
529200395	MAQUINA DE COSTURA RECTA GRIS	7,400.00
529200396	MAQUINA DE COSTURA RECTA GRIS	7,400.00
529200397	MAQUINA DE COSTURA RECTA GRIS	7,400.00
529200398	MAQUINA DE COSTURA RECTA GRIS	7,400.00
529200399	MAQUINA DE COSTURA RECTA GRIS	7,400.00
529200400	MAQUINA DE COSTURA RECTA GRIS	7,400.00
529200401	MAQUINA DE COSTURA RECTA GRIS	7,400.00
529200402	MAQUINA DE SOBRESHILADO GRIS	3,125.00
529200403	MAQUINA PEGA BOTONES GRIS	3,450.00



EL INSTITUTO DE CAPACITACION PARA EL TRABAJO DEL ESTADO DE MORELOS
Relación de Bienes Muebles que Componen su Patrimonio
Al 31 de diciembre de 2019



Código	Descripción del Bien Mueble	Valor en libros
529200404	MAQUINA ORILLADORA GRIS 4/H	6,722.65
529200405	MAQUINA BROTHER N/S 30537	18,287.78
529200406	MAQUINA KANSAI ESPECIAL N/S K37552004	6,317.59
529200407	MAQUINA BROTHER N/S 34466	6,740.87
529200408	MAQUINA DE COSTURA RECTA GRIS	7,418.23
529200409	MAQUINA DE COSTURA RECTA GRIS	7,418.23
529200410	MAQUINA DE COSTURA RECTA GRIS	7,418.23
529500411	MAQUINA ORILLADORA GRIS 4/H	2,500.00
529500412	MAQUINA ORILLADORA GRIS 4/H	2,500.00
529500413	MAQUINA ORILLADORA GRIS 4/H	2,500.00
529900414	MESA DE TRABAJO CON CUBIERTA DE MADERA	4,205.00
529900415	MESA DE TRABAJO CON CUBIERTA DE MADERA	4,205.00
529900416	MESA DE TRABAJO CON CUBIERTA DE MADERA	4,205.00
529900417	MESA DE TRABAJO CON CUBIERTA DE MADERA	4,205.00
529900418	MESA DE TRABAJO CON CUBIERTA DE MADERA	4,205.00
529900419	MESA DE TRABAJO CON CUBIERTA DE MADERA	4,205.00
529900420	MESA DE TRABAJO CON CUBIERTA DE MADERA	4,205.00
529900421	MESA DE TRABAJO CON CUBIERTA DE MADERA	4,205.00
529900422	BANCO DE TRABAJO CON CUBIERTA DE MADERA	4,205.00
529900423	BANCO DE TRABAJO CON CUBIERTA DE MADERA	4,205.00
529900424	BANCO DE TRABAJO CON CUBIERTA DE MADERA	4,205.00
529900425	BANCO DE TRABAJO CON CUBIERTA DE MADERA	4,205.00
529900426	BANCO DE TRABAJO CON CUBIERTA DE MADERA	4,205.00
529900427	BANCO DE TRABAJO CON CUBIERTA DE MADERA	4,205.00
529200428	MAQ. OVER LOCK 4 HILOS	2,500.00
529200429	MAQ. OVER LOCK 4 HILOS	2,500.00
529200430	BANCO DE TRABAJO CON TIRAS DE MADERA	4,205.00
529200431	BANCO DE TRABAJO CON TIRAS DE MADERA	4,205.00
529200432	BANCO DE TRABAJO CON TIRAS DE MADERA	4,205.00
529200433	BANCO DE TRABAJO CON TIRAS DE MADERA	4,205.00
529200434	MAQ. DE COSTURA RECTA	7,400.00
529200435	MAQ. OVER LOCK 5 HILOS	8,790.46



EL INSTITUTO DE CAPACITACION PARA EL TRABAJO DEL ESTADO DE MORELOS
Relación de Bienes Muebles que Componen su Patrimonio
Al 31 de diciembre de 2019



Código	Descripción del Bien Mueble	Valor en libros
529900436	BANCO DE TRABAJO CON TIRAS DE MADERA	4,205.00
529900437	BANCO DE TRABAJO CON TIRAS DE MADERA	4,205.00
529900438	BANCO DE TRABAJO CON TIRAS DE MADERA	4,205.00
529900439	BANCO DE TRABAJO CON TIRAS DE MADERA	4,205.00
529900440	BANCO DE TRABAJO CON TIRAS DE MADERA	4,205.00
529900441	BANCO DE TRABAJO CON TIRAS DE MADERA	4,205.00
529900442	BANCO DE TRABAJO CON CUBIERTA DE MADERA	4,205.00
529900443	BANCO DE TRABAJO CON CUBIERTA DE MADERA	4,205.00
529900444	BANCO DE TRABAJO CON CUBIERTA DE MADERA	4,205.00
529900445	BANCO DE TRABAJO CON CUBIERTA DE MADERA	4,205.00
529900446	BANCO DE TRABAJO CON CUBIERTA DE MADERA	4,205.00
529900447	BANCO DE TRABAJO CON CUBIERTA DE MADERA	4,205.00
529900448	BANCO DE TRABAJO CON CUBIERTA DE MADERA	4,205.00
529900449	BANCO DE TRABAJO CON CUBIERTA DE MADERA	4,205.00
529900450	BANCO DE TRABAJO CON CUBIERTA DE MADERA	4,205.00
529900451	BANCO DE TRABAJO CON CUBIERTA DE MADERA	4,205.00
529900452	BANCO DE TRABAJO CON CUBIERTA DE MADERA	4,205.00
529900453	BANCO DE TRABAJO CON CUBIERTA DE MADERA	4,205.00
529900454	BANCO DE TRABAJO CON CUBIERTA DE MADERA	4,205.00
529900455	BANCO DE TRABAJO CON PUERTA DE MADERA	4,205.04
529900456	BANCO DE TRABAJO CON PUERTA DE MADERA	4,205.04
529900457	BANCO DE TRABAJO CON PUERTA DE MADERA	4,205.04
529900458	BANCO DE TRABAJO CON PUERTA DE MADERA	4,205.04
529900459	BANCO DE TRABAJO CON PUERTA DE MADERA	4,205.04
529900460	BANCO DE TRABAJO CON PUERTA DE MADERA	4,205.04
529900461	BANCO DE TRABAJO CON PUERTA DE MADERA	4,205.04
529900462	BANCO DE TRABAJO CON PUERTA DE MADERA	4,205.04
529900463	BANCO DE TRABAJO CON PUERTA DE MADERA	4,205.04
529900464	BANCO DE TRABAJO CON PUERTA DE MADERA	4,205.04
529900465	BANCO DE TRABAJO CON PUERTA DE MADERA	4,205.04
529900466	BANCO DE TRABAJO CON PUERTA DE MADERA	4,205.04
529900467	BANCO DE TRABAJO CON PUERTA DE MADERA	4,205.04



EL INSTITUTO DE CAPACITACION PARA EL TRABAJO DEL ESTADO DE MORELOS
Relación de Bienes Muebles que Componen su Patrimonio
Al 31 de diciembre de 2019



Código	Descripción del Bien Mueble	Valor en libros
529900468	BANCO DE TRABAJO CON CUBIERTA DE MADERA	4,205.04
529900469	SISTEMA DE ADIESTRAMIENTO	4,950.00
529900471	MESA DE TRABAJO METALICA	3,340.00
529000472	PAQUETE DE MOTORES	4,061.00
529900473	BANCO DE TRABAJO	2,800.00
529900474	BANCO DE TRABAJO	2,800.00
529900475	MESA DE TRABAJO MADERA METAL BLANCO	4,205.00
529900476	MESA DE TRABAJO MADERA METAL BLANCO	4,205.00
529900477	MESA DE TRABAJO MADERA METAL BLANCO	4,205.00
529900478	MESA DE TRABAJO CON TIRAS DE MADERA	4,205.00
529900479	MESA DE TRABAJO CON TIRAS DE MADERA	4,205.00
529900480	MESA DE TRABAJO C/CUBIERTA DE MADERA	4,205.00
529900481	MESA DE TRABAJO C/CUBIERTA DE MADERA	4,205.00
529900482	MESA DE TRABAJO C/CUBIERTA DE MADERA	4,205.00
529900483	MESA DE TRABAJO C/CUBIERTA DE MADERA	4,205.00
529900484	MESA DE TRABAJO C/CUBIERTA DE MADERA	4,205.00
529900485	MESA DE TRABAJO C/CUBIERTA DE MADERA	4,205.00
529800486	MAQUINA PARA DESTAPAR CAÑERIAS	3,300.00
529400488	EQUIPO DE SERVICIOS DE BELLEZA	3,000.00
529300489	LICUADORA INDUSTRIAL METAL GRIS CON PLASTICO NEGRO	3,250.00
529300490	REFRIGERADOR INDUSTRIAL METAL BLANCO CON NEGRO	4,000.00
529000493	NIVEL PARA BALANCEO ALUMINIO	2,750.00
529900494	MESA DE TRABAJO MADERA CON ALUMINIO	4,205.00
529900495	MESA DE TRABAJO MADERA CON ALUMINIO	4,205.00
529900496	MESA DE TRABAJO MADERA CON ALUMINIO	4,205.00
529200502	MANIQUIE TALLA 04 P/NIÑA	3,970.37
529200503	MANIQUIE TALLA 06 P/NIÑA	3,970.37
529200504	MANIQUIE TALLA 08 P/NIÑA	3,970.37
529200505	MANIQUIE TALLA 10 P/NIÑA	3,970.37
529000506	BANCO P/ MOTOR METALICO GRIS	5,796.10
529000507	SCANNER CONECTORES OBD OBDZ	19,644.87
515100510	CPU ENSAMBLADO NEGRO	3,266.13



EL INSTITUTO DE CAPACITACION PARA EL TRABAJO DEL ESTADO DE MORELOS
Relación de Bienes Muebles que Componen su Patrimonio
Al 31 de diciembre de 2019



Código	Descripción del Bien Mueble	Valor en libros
515100512	CPU COLOR NEGRO	3,090.00
567100513	TRACTOR PARA PODAR PASTO	23,920.00
515100514	CPU ENSAMBLADO	3,706.00
515100516	CPU ENSAMBLADO	3,706.00
515100518	CPU MARCA ACER MODELO WMZ75-SD5881L	3,294.40
515100519	CPU MARCA ACER MODELO WMZ75-SD5881L	3,294.40
515300520	IMPRESORA A COLOR	3,225.00
529400521	CAMA PORTATIL PARA MASAJE	2,566.50
529400522	CAMA PORTATIL PARA MASAJE	2,566.50
529400523	CAMA PORTATIL PARA MASAJE	2,566.50
529400524	ELECTROFACTOR LAMPARA DE RAYO INFRAROJO	19,459.00
529400525	LAVA CABEZAS BASE METALICA TARJA Y SILLON PARA PEINADO	12,122.00
529400526	SILLON DE PELUQUERO TIPO A, ALTURA DE AJUSTE CON PIECERA	5,742.00
529400527	SILLON DE PELUQUERO TIPO A, ALTURA DE AJUSTE CON PIECERA	5,742.00
529400528	SILLON DE PELUQUERO TIPO A, ALTURA DE AJUSTE CON PIECERA	5,742.00
529400529	SILLON DE PELUQUERO TIPO A, ALTURA DE AJUSTE CON PIECERA	5,742.00
529400530	CAMA PORTATIL PARA MASAJE	2,566.50
529400531	CAMA PORTATIL PARA MASAJE	2,566.50
529400532	CAMA PORTATIL PARA MASAJE	2,566.50
529400533	CAMA PORTATIL PARA MASAJE	2,566.50
519600534	PARED GRAFICA	6,773.75
511600535	MESA CIRCULAR COLOR BLANCO	4,450.00
511700537	ARCHIVERO METALICO DE 4 GAVETAS	3,215.00
529300538	RELOJ CHECADOR	5,568.00
529300539	HORNO CLASICO DE 6 CHAROLAS METALICO, 3 NIVELES	7,041.20
529300540	HORNO CLASICO DE 6 CHAROLAS METALICO, 3 NIVELES	7,041.20
529300541	HORNO DE MICROONDAS	7,342.80
515100542	HORNO DE MICROONDAS	7,342.80
515200543	CPU VERITRON VL4620G	10,944.60
515200545	MONITOR DE 18.5" WIDE	-
515200547	MONITOR DE 18.5" WIDE	-
515100548	MONITOR DE 18.5" WIDE	-
515200549	CPU VERITRON VL4620G	10,944.60
515100550	MONITOR DE 18.5" WIDE	-
515200551	CPU VERITRON VL4620G	10,944.60
515200553	MONITOR DE 18.5" WIDE	-
515100554	MONITOR DE 18.5" WIDE	-
515200555	CPU VERITRON VL4620G	10,944.60
515100556	MONITOR DE 18.5" WIDE	-
515200557	CPU VERITRON VL4620G	10,944.60
515100558	MONITOR DE 18.5" WIDE	-
515200559	CPU VERITRON VL4620G	10,944.60
515100560	MONITOR DE 18.5" WIDE	-
515200561	CPU VERITRON VL4620G	10,944.60
515100562	MONITOR DE 18.5" WIDE	-
515200563	CPU VERITRON VL4620G	10,944.60
515100564	MONITOR DE 18.5" WIDE	-
515200565	CPU VERITRON VL4620G	10,944.60
515100566	MONITOR DE 18.5" WIDE	-
515200569	CPU VERITRON VL4620G	10,944.60
515200569	MONITOR DE 18.5" WIDE	-



EL INSTITUTO DE CAPACITACION PARA EL TRABAJO DEL ESTADO DE MORELOS
Relación de Bienes Muebles que Componen su Patrimonio
Al 31 de diciembre de 2019



Código	Descripción del Bien Mueble	Valor en libros
515100570	CPU VERITRON VL4620G	10,944.60
515200571	MONITOR DE 18.5" WIDE	-
515100572	CPU VERITRON VL4620G	10,944.60
515200573	MONITOR DE 18.5" WIDE	-
515200575	MONITOR DE 18.5" WIDE	-
515100576	CPU VERITRON VL4620G	10,944.60
515200577	MONITOR DE 18.5" WIDE	-
515100578	CPU VERITRON VL4620G	10,944.60
515200579	MONITOR DE 18.5" WIDE	-
515100580	CPU VERITRON VL4620G	10,944.60
515200581	MONITOR DE 18.5" WIDE	-
515900582	NO BREAK COLOR NEGRO	1,298.62
515900583	NO BREAK COLOR NEGRO	1,298.62
515900584	NO BREAK COLOR NEGRO	1,298.62
515900585	NO BREAK COLOR NEGRO	1,298.62
515900586	NO BREAK COLOR NEGRO	1,298.62
515900587	NO BREAK COLOR NEGRO	1,298.62
515900588	NO BREAK COLOR NEGRO	1,298.62
515900589	NO BREAK COLOR NEGRO	1,298.62
515900590	NO BREAK COLOR NEGRO	1,298.62
515900591	NO BREAK COLOR NEGRO	1,298.62
515900592	NO BREAK COLOR NEGRO	1,298.62
515900593	NO BREAK COLOR NEGRO	1,298.62
515900594	NO BREAK COLOR NEGRO	1,298.62
515900595	NO BREAK COLOR NEGRO	1,298.62
515900596	NO BREAK COLOR NEGRO	1,298.62
515900597	NO BREAK COLOR NEGRO	1,298.62
515900598	NO BREAK COLOR NEGRO	1,298.62
515900599	NO BREAK COLOR NEGRO	1,298.62
515900600	NO BREAK COLOR NEGRO	1,298.62
515900601	NO BREAK COLOR NEGRO	1,298.62
515900602	EQUIPO FORTIGATE	1,298.62
529300604	MESA DE TRABAJO DE ACERO INOXIDABLES 1.50 MT X 70	29,000.00
529300605	MESA DE TRABAJO DE ACERO INOXIDABLES 1.50 MT X 70	5,138.80
529300606	MESA DE TRABAJO DE ACERO INOXIDABLES 1.50 MT X 70	5,138.80
529300608	MESA DE TRABAJO DE ACERO INOXIDABLES 1.50 MT X 70	5,138.80
529300609	MESA DE TRABAJO DE ACERO INOXIDABLES 1.50 MT X 70	5,138.80
529300610	MESA DE TRABAJO DE ACERO INOXIDABLES 1.50 MT X 70	5,138.80
529300611	MESA DE TRABAJO DE ACERO INOXIDABLES 1.50 MT X 70	5,138.80
529300612	MESA DE TRABAJO DE ACERO INOXIDABLES 1.50 MT X 70	5,138.80
529300613	TARJA DE ACERO INOXIDABLE CON ESCURRIDOR	5,742.00
541100614	NISSAN TIIDA SEDAN EMOTION T/1.8 LTS	96,138.00
529500616	CAMIONETA NISSAN COLOR BLANCA	88,298.00
529500617	SIERRA DE INGLETE CONPUESTO TELESCOPICA	4,354.99
529500618	SIERRA DE MESA TABLE SAW	4,485.00
567100619	PODADORA 5.5 HP ELEV Y BOLSA	6,166.00
529300620	ESTUFA MULTIPLE, DE ACEO INOXIDABLE CON HORNO, 4 FREIDOR, PLANCHA Y GRATINADOR	21,460.00
529300621	ESTUFA MULTIPLE, DE ACEO INOXIDABLE CON HORNO, 4 FREIDOR, PLANCHA Y GRATINADOR	21,460.00
529300622	ESTUFA MULTIPLE, DE ACEO INOXIDABLE CON HORNO, 4 FREIDOR, PLANCHA Y GRATINADOR	21,460.00
529300623	ESTUFA MULTIPLE, DE ACEO INOXIDABLE CON HORNO, 4 FREIDOR, PLANCHA Y GRATINADOR	21,460.00
529300624	ESTUFA MULTIPLE, DE ACEO INOXIDABLE CON HORNO, 4 FREIDOR, PLANCHA Y GRATINADOR	21,460.00
529300625	BATIDORA DE 10 LITROS DE ACERO INOXIDABLE DE 3 VELOCIDADES CON 3 ACCESORIOS (MEZCLADOR, AMASADOR Y BATIDOR	11,275.20
529300626	BASCULA ELECTRONICA CAPACIDAD DE 10 - 30 KG	4,524.00



EL INSTITUTO DE CAPACITACION PARA EL TRABAJO DEL ESTADO DE MORELOS
Relación de Bienes Muebles que Componen su Patrimonio
Al 31 de diciembre de 2019



Código	Descripción del Bien Mueble	Valor en libros
529300627	REFRIGERADOR INDUSTRIAL 4 PUERTAS, 1.84 MTS. DE ALTURA, 1.37 METROS DE ANCHO, 0.746 MTS. DE PROFUNDIDAD	22,736.00
529300628	REFRIGERADOR INDUSTRIAL 4 PUERTAS, 1.84 MTS. DE ALTURA, 1.37 METROS DE ANCHO, 0.746 MTS. DE PROFUNDIDAD	22,736.00
529000629	ESCANER	11,365.68
529000630	JUEGO DE NUDOS, EXTENSIONES Y REDUCCIONES	3,294.40
529000631	JUEGO DE NUDOS, EXTENSIONES Y REDUCCIONES	3,294.40
529000632	JUEGO DE NUDOS, EXTENSIONES Y REDUCCIONES	3,294.40
529000633	OSCILOSCOPIO	20,333.29
529000634	LABORATORIO DE 6 INYECTORES	16,690.52
529000635	GM MULTIPLE DIAGNOSTICO INTERFASE	45,501.55
529000636	OPRESOR DE RESORTES	5,298.58
529000637	OPRESOR DE RESORTES	5,298.58
529000638	PROBADOR DE SENSORES	13,848.14
529000639	JUEGO DE HERRAMIENTAS DE 255 PZAS	5,894.77
529000640	JUEGO DE HERRAMIENTAS DE 255 PZAS	5,894.77
529000641	JUEGO DE HERRAMIENTAS DE 255 PZAS	5,894.77
529000642	RAMPA DE 4 POSTES PARA ALINEACION	87,968.12
529000643	KIT PARA LIMPIEZA DE INYECTORES	3,087.38
529000644	KIT PARA LIMPIEZA DE INYECTORES	3,087.38
529000645	GATO PATIN DE 3 TONELADAS CON DOS TORRES	2,641.72
529000646	GATO PATIN DE 3 TONELADAS CON DOS TORRES	2,641.72
529000647	GATO PATIN DE 3 TONELADAS CON DOS TORRES	2,641.72
529000648	GATO PATIN DE 3 TONELADAS CON DOS TORRES	2,641.72
564100649	AIRE ACONDICIONADO MINISPLIT HIGH WALL SOLO FRIO DE 1 TR DE REFRIGERACION 220 VOLTS R 22	4,554.15
564100650	AIRE ACONDICIONADO. PLASTICO BEIGE	2,400.00
564100651	AIRE ACONDICIONADO COL. ARENA	2,400.00
529000652	SIERRA CIRCULAR, METAL AZUL GRISACEO	2,709.63
529000653	MAQUINA UNIVERSAL, METAL VERDE	28,228.59
529000654	SIERRA RADIAL, METAL NEGRO C/AMARILLO	5,134.63
529000655	CANTEADORA, METAL AZUL 8"	7,762.50
529000656	MAQUINA SOBRESHILADORA 5 HILOS AGUJA RECTA	2,788.75
529000657	MA. COSTURA INVISIBLE METAL BEIGE C/RELOG	5,394.52
529000658	MAQUINA P/PRESILLA O REMATADOR METAL BEIGE	12,011.86
529000659	MAQUINA PEGA BOTONES METAL 2 Y 4 ORIFICIOS	6,368.45
529000660	MAQUINA PARA OJALES RECTOS METAL AGUJA 14 "HASTA 12"	13,889.39
529000661	MAQUINA COSTURA CADENETA METAL (PARA PRENDAS TUBULARES)	14,890.38
529000662	MAQUINA COSTURA COLLARETE METAL CODO C/3 AGUJAS	5,394.52
529000663	MAQUINA RESOTERA METAL BEIGE	7,136.78
529000664	MAQUINA SOBRESHILADORA 4 HILOS FIERRO FORJADO	7,618.75
529000665	MAQUINA SOBRESHILADORA 4 HILOS FIERRO FORJADO	7,618.75
529000666	MAQUINA SOBRESHILADORA 4 HILOS FIERRO FORJADO	7,618.75
529000667	MAQUINA SOBRESHILADORA 4 HILOS FIERRO FORJADO	7,618.75
529000668	ANALIZADOR OCILOSCOPIO METAL NEGRO	12,729.54
529000669	GARRUCHA DE 2 TON., METAL	9,008.96
529000670	MOTOR AUTOMOTRIZ METAL	5,000.00
529000671	PAQ. PARA MEC. AUTO	4,165.32
529000672	SINCROGRAFO PARA DISTRIBUIDORES, METAL CAFÉ	7,150.00
529000673	SINCROGRAFO P/DISTRIB, METAL AZUL	54,312.77
529000674	OPRESOR DE VALVULA, METAL ROJO CROMO	6,703.92
529000675	OPRESOR DE VALVULA, METAL ROJO CROMO	6,703.92
529000676	LIMPIADOR DE INYECTORES, ESTUCHE ROJO	2,584.05
529000677	BANCO DE PRUEBAS, METAL AZUL	27,669.90
529000678	BANCO DE PRUEBAS, METAL AZUL	42,790.70
529000680	BANCO DE PRUEBAS, METAL AZUL	35,413.17

Código	Descripción del Bien Mueble	Valor en libros
529000681	CALIBRADOR DE INYECCION, METAL AZUL NEGRO	9,591.12
529000682	JGO. DE HERRAMIENTA, METAL NEGRO (74 PZAS)	10,419.54
529000683	PROBADOR DE FUGAS, METAL BLANCO (24 PZAS)	3,438.93
529000684	UNIDAD MOVIL, METAL AZUL NEGRO	6,639.94
529000685	PULPO 6 COLORES 1 ESTACION METAL GRIS	2,357.50
529900687	ANAQUEL PARA LOZA, ACERO INOXIDABLE	3,852.50
529900688	ANAQUEL PARA LOZA, ACERO INOXIDABLE	3,852.50
515700689	VIDEO PROYECTOR	5,566.00
523200690	VIDEO CAMARA , PLASTICO GRIS PLATEADO	3,139.62
515400691	LECTOR DE CODIGOS, PLASTICO NEGRO/GRIS	5,540.97
515700692	VIDEO PROYECTOR BENQ 2200 LUMENES COLOR NEGRO	4,309.62
529300693	SIERRA DE INGLETE	2,578.87
529300694	REFRIGERADOR BOTTON 26" TITANIO	12,333.75
529300695	REFRIGERADOR BOTTON 26" TITANIO	12,333.75
529300696	HORNO DE 6 CHAROLAS ACERO INOXIDABLE COLOR AZUL	12,775.35
515100697	CPU METAL COLOR NEGRO	2,691.13
515100698	CPU METAL COLOR NEGRO	2,691.13
519500701	EQUIPO DE SONIDO CON CONSOLA , BOCINAS , 2 MICROFONOS Y REPRODUCTOR DE DISCO	4,600.00
515500702	LAP TOP METAL COLOR NEGRO	5,100.25
515500704	LAPTOP COLOR NEGRA	2,419.50
519500705	EQUIPO DE SONIDO PORTATIL	6,954.35
519300706	MALLA SOMBRA DE 20 X 20 MTRS. PLASTICO NEGRO	8,990.00
519300707	MALLA SOMBRA DE 10 X 10 MTRS. PLASTICO NEGRO	2,668.00
515100708	CPU ACER AX3910-S4012	4,373.20
515100709	CPU ACER AX3910-S4012	4,373.20
515100710	CPU ACER AX3910-S4012	4,373.20
515100711	CPU ACER AX3910-S4012	4,373.20
515100712	CPU ACER AX3910-S4012	4,373.20
515100713	CPU ACER AX3910-S4012	4,373.20
515100715	CPU ACER AX3910-S4012	4,373.20
515100716	CPU ACER AX3910-S4012	4,373.20
515100717	CPU ACER AX3910-S4012	4,373.20
515100718	CPU ACER AX3910-S4012	4,373.20
515100719	CPU ACER AX3910-S4012	4,373.20
515100720	CPU ACER AX3910-S4012	4,373.20
515100721	CPU ACER AX3910-S4012	4,373.20
515100722	CPU ACER AX3910-S4012	4,373.20
529400724	CAMA PORTATIL PARA MASAJE	2,566.50
529400725	CAMA PORTATIL PARA MASAJE	2,566.50
529400726	CAMA PORTATIL PARA MASAJE	2,566.50
529400727	ELECTRO FACTOR LAMPARA DE RAYO INFRAROJO	19,459.00
529400728	SILLON DE PELUQUERO TIPO A	5,742.00
529400729	SILLON DE PELUQUERO TIPO A	5,742.00
529400730	SILLON DE PELUQUERO TIPO A	5,742.00
529400731	SILLON DE PELUQUERO TIPO A	5,742.00
529400732	CAMA PORTATIL PARA MASAJE	2,566.50
529300733	HORNO CLASICO DE 6 CHAROLAS METALICO, 3 NIVELES, CON PATAS	7,041.20
529300734	HORNO CLASICO DE 6 CHAROLAS METALICO, 3 NIVELES, CON PATAS	7,041.20
529300735	HORNO DE MICROONDAS	7,342.80
529300736	HORNO DE MICROONDAS	7,342.80
515900737	SWITCH TP- LINK 48 PUERTOS 10/100 MBPS TL- SF1048 DDI	2,690.00
519600738	ESTAND PUBLICITARIO, MESA CIRCULAR, PARED GRAFICA Y 2 BANNER	12,223.76
515100739	EQUIPO DE COMPUTO ENSAMBLADO (CPU Y MONITOR)	12,054.37
515100741	CPU VERITRON VL-4620G	10,944.60



EL INSTITUTO DE CAPACITACION PARA EL TRABAJO DEL ESTADO DE MORELOS
 Relación de Bienes Muebles que Componen su Patrimonio
 Al 31 de diciembre de 2019



Código	Descripción del Bien Mueble	Valor en libros
515200742	MONITOR DE 18.5" WIDE	-
515100743	CPU VERITRON VL4620G	10,944.60
515200744	MONITOR DE 18.5" WIDE	-
515100745	CPU VERITRON VL4620G	10,944.60
515200746	MONITOR DE 18.5" WIDE	-
515100747	CPU VERITRON VL4620G	10,944.60
515200748	MONITOR DE 18.5" WIDE	-
515100749	CPU VERITRON VL4620G	10,944.60
515200750	MONITOR DE 18.5" WIDE	-
515100751	CPU VERITRON VL4620G	10,944.60
515200752	MONITOR DE 18.5" WIDE	-
515100753	CPU VERITRON VL4620G	10,944.60
515200754	MONITOR DE 18.5" WIDE	-
515100755	CPU VERITRON VL4620G	10,944.60
515200756	MONITOR DE 18.5" WIDE	-
515100757	CPU VERITRON VL4620G	10,944.60
515200758	MONITOR DE 18.5" WIDE	-
515100759	CPU VERITRON VL4620G	10,944.60
515200760	MONITOR DE 18.5" WIDE	-
515100761	CPU VERITRON VL4620G	10,944.60
515200762	MONITOR DE 18.5" WIDE	-
515100763	CPU VERITRON VL4620G	10,944.60
515200764	MONITOR DE 18.5" WIDE	-
515100765	CPU VERITRON VL4620G	10,944.60
515200766	MONITOR DE 18.5" WIDE	-
515100767	CPU VERITRON VL4620G	10,944.60
515200768	MONITOR DE 18.5" WIDE	-
515100769	CPU VERITRON VL4620G	10,944.60
515200770	MONITOR DE 18.5" WIDE	-
515100771	CPU VERITRON VL4620G	10,944.60
515200772	MONITOR DE 18.5" WIDE	-
515100773	CPU VERITRON VL4620G	10,944.60
515200774	MONITOR DE 18.5" WIDE	-
515100775	CPU VERITRON VL4620G	10,944.60
515200776	MONITOR DE 18.5" WIDE	-
515100777	CPU VERITRON VL4620G	10,944.60
515200778	MONITOR DE 18.5" WIDE	-
515100779	CPU VERITRON VL4620G	10,944.60
515200780	MONITOR DE 18.5" WIDE	-
515900781	NO BREAK COLOR NEGRO	-
515900782	NO BREAK COLOR NEGRO	1,298.62
515900783	NO BREAK COLOR NEGRO	1,298.62
515900784	NO BREAK COLOR NEGRO	1,298.62
515900785	NO BREAK COLOR NEGRO	1,298.62
515900786	NO BREAK COLOR NEGRO	1,298.62
515900787	NO BREAK COLOR NEGRO	1,298.62
515900788	NO BREAK COLOR NEGRO	1,298.62
515900789	NO BREAK COLOR NEGRO	1,298.62
515900790	NO BREAK COLOR NEGRO	1,298.62
515900791	NO BREAK COLOR NEGRO	1,298.62
515900792	NO BREAK COLOR NEGRO	1,298.62
515900793	NO BREAK COLOR NEGRO	1,298.62
515900794	NO BREAK COLOR NEGRO	1,298.62
515900795	NO BREAK COLOR NEGRO	1,298.62



EL INSTITUTO DE CAPACITACION PARA EL TRABAJO DEL ESTADO DE MORELOS
Relación de Bienes Muebles que Componen su Patrimonio
Al 31 de diciembre de 2019



Código	Descripción del Bien Mueble	Valor en libros
515900796	NO BREAK COLOR NEGRO	1,298.62
515900798	NO BREAK COLOR NEGRO	1,298.62
515900799	NO BREAK COLOR NEGRO	1,298.62
515900800	NO BREAK COLOR NEGRO	1,298.62
515900801	EQUIPO FORTIGATE	29,000.00
515900802	SWITCH 24 PTS 10/100/1000	4,756.06
529700803	PEGADORA DE SUELAS NEUMATICAS CON COMPRESOR	32,415.03
529700804	REMACHADORA CON PEDAL SIN DADOS	3,060.06
529700805	REMACHADORA CON PEDAL SIN DADOS	3,060.06
529700806	DOBILADORA DE TIRAS DOBA A 2, 4, 6, 8, 10 Y 12 CM	23,890.01
529700807	MAQUINA RECTA CON MOTOR HALCON DE 1/2 HP	8,290.00
529700808	MAQUINA RECTA CON MOTOR HALCON DE 1/2 HP	8,290.00
529700809	MAQUINA RECTA CON MOTOR HALCON DE 1/2 HP	8,290.00
529700810	MAQUINA RECTA CON MOTOR HALCON DE 1/2 HP	8,290.00
529700811	SUJADORA CON BASE PASTSA Y 5 MOLDES DEL 22 AL 26	16,119.00
529700812	ENGRAPADORA PARA TACON DE ZAPATOS	8,508.99
529700813	ENGRAPADORA PARA TACON DE ZAPATOS	8,508.99
529700814	ENGRAPADORA PARA TACON DE ZAPATOS	8,508.99
529700815	ENGRAPADORA PARA TACON DE ZAPATOS	8,508.99
529700816	ENGRAPADORA PARA TACON DE ZAPATOS	8,508.99
529700817	ENGRAPADORA PARA TACON DE ZAPATOS	8,508.99
529700818	ENGRAPADORA PARA TACON DE ZAPATOS	8,508.99
529700819	ENGRAPADORA PARA TACON DE ZAPATOS	8,508.99
529700820	ENGRAPADORA PARA TACON DE ZAPATOS	8,508.99
529700821	ENGRAPADORA PARA TACON DE ZAPATOS	8,508.99
529700822	ENGRAPADORA PARA TACON DE ZAPATOS	8,508.99
529700823	ENGRAPADORA PARA TACON DE ZAPATOS	8,508.99
529700824	ENGRAPADORA PARA TACON DE ZAPATOS	8,508.99
529700825	ENGRAPADORA PARA TACON DE ZAPATOS	8,508.99
529700826	ENGRAPADORA PARA TACON DE ZAPATOS	8,508.99
529700827	ENGRAPADORA PARA TACON DE ZAPATOS	8,508.99
529700828	ENGRAPADORA PARA TACON DE ZAPATOS	8,508.99
529700829	ENGRAPADORA PARA TACON DE ZAPATOS	8,508.99
529700830	ENGRAPADORA PARA TACON DE ZAPATOS	8,508.99
541100831	VEHICULO CHEVROLET AVEO 4 PTAS BASICO COLOR PLATA BRILLANTE	139,900.00
567100832	PODADORA 21 " CON MOTOR A GASOLINA	5,524.99
564100833	AIRE ACONDICIONADO TIPO MINI SPLIT 1 TR	7,499.99
564100834	AIRE ACONDICIONADO TIPO MINI SPLIT 2 TR	13,499.99
564100835	AIRE ACONDICIONADO TIPO MINI SPLIT 2 TR	13,499.99
529700836	ESTUFA MULTIPLE DE ACERO INOXIDABLE CON HORNO, 4 QUEMADORES, AZADOR, FREIDOR, PLANCHA Y GRATINADOR	21,460.00
529700837	ESTUFA MULTIPLE DE ACERO INOXIDABLE CON HORNO, 4 QUEMADORES, AZADOR, FREIDOR, PLANCHA Y GRATINADOR	21,460.00
529700838	ESTUFA MULTIPLE DE ACERO INOXIDABLE CON HORNO, 4 QUEMADORES, AZADOR, FREIDOR, PLANCHA Y GRATINADOR	21,460.00
529700839	ESTUFA MULTIPLE DE ACERO INOXIDABLE CON HORNO, 4 QUEMADORES, AZADOR, FREIDOR, PLANCHA Y GRATINADOR	21,460.00
529700840	ESTUFA MULTIPLE DE ACERO INOXIDABLE CON HORNO, 4 QUEMADORES, AZADOR, FREIDOR, PLANCHA Y GRATINADOR	21,460.00
529700841	BATIDORA DE 10 LT. DE ACERO INOXIDABLE CON MEZCLADOR, AWA-SADOR Y BATIDOR	11,275.20
529700842	BASCULA ELECTRONICA 10 - 30 KG.	4,524.00
529700843	REFRIGERADOR INDUSTRIAL 4 PUERTAS 1.48 MTS ALTURA 0.746 DE ANCHO	22,736.00
529700844	REFRIGERADOR INDUSTRIAL 4 PUERTAS 1.48 MTS ALTURA 0.746 DE ANCHO	22,736.00
529700845	CANTEADORA	16,662.24
529700846	CANTEADORA	16,662.24
529700847	SIERRA DE BANCO	20,990.20
529700848	SIERRA DE BANCO	20,990.20
529700849	SIERRA DE CINTA	11,368.46
529700850	SIERRA DE CINTA	11,368.46



EL INSTITUTO DE CAPACITACION PARA EL TRABAJO DEL ESTADO DE MORELOS
Relación de Bienes Muebles que Componen su Patrimonio
Al 31 de diciembre de 2019



Código	Descripción del Bien Mueble	Valor en libros
529500851	SIERRA DE CINTA	11,368.46
529500852	SIERRA DE CINTA	11,368.46
529500853	COMPRESORA	8,268.48
529500854	COMPRESORA PORT	2,388.44
529500855	SIERRA RADIAL	52,993.44
529500856	SIERRA RADIAL	52,993.44
529500857	TROMPO O TUPI	27,874.80
564100859	AIRE ACONDICIONADO MINISPLIT HIGH WALL SOLO FRIO DE 1 TR DE REFRIGERACION 220 VOLTS R 22	4,554.15
529300860	ESTUFA MAESTRA CON FREIDOR 4 PARRILLAS	45,240.00
529300861	ESTUFA MAESTRA CON FREIDOR 4 PARRILLAS	45,240.00
529300862	FREGADERO DOBLE CON ACCESORIOS	7,540.00
529300863	GABINETE CERRADO PARA USOS MULTIPLES	6,728.00
529300864	MESA CON LABRIN Y TAJO DE ACERO INOXIDABLE	16,240.00
529300865	MESA CON LABRIN Y TAJO DE ACERO INOXIDABLE	16,240.00
529300867	MESA CON LABRIN Y TAJO DE ACERO INOXIDABLE	16,240.00
529300868	MESA CON LABRIN Y TAJO DE ACERO INOXIDABLE	16,240.00
529300869	ALACENA PARA MURO	3,712.00
529300870	ANAQUEL ESQUELETO PARA ALMACEN	3,828.00
529300871	HORNO PROFESIONAL	17,400.00
529300872	LICUADORA PROFESIONAL	10,556.00
529300873	LICUADORA PROFESIONAL	10,556.00
529300874	HORNO DE MICROONDAS	5,916.00
529300875	REFRIGERADOR INDUSTRIAL DOS PUERTAS	26,860.00
529300876	CONGELADOR HORIZONTAL	13,340.00
529300877	REBANADORA	12,180.00
529300878	ESPIGUERO	6,960.00
529300879	OLLA EXPRESS INDUSTRIAL	9,860.00
529300880	OLLA EXPRESS INDUSTRIAL	9,860.00
529300881	PROCESADOR DE ALIMENTOS	5,568.00
529300882	MOLINO DE CARNE	16,820.00
529300883	CAFETERA	5,742.00
529300884	PONCHERA	3,085.60
529300885	BOL ROTATORIO	3,248.00
529300886	TABLÓN 2,43 LARGO, PLEGABLE	2,552.00
529300887	TABLÓN 2,43 LARGO, PLEGABLE	2,552.00
529300888	TABLÓN 2,43 LARGO, PLEGABLE	2,552.00
529300889	TABLÓN 2,43 LARGO, PLEGABLE	2,552.00
529300890	TABLÓN 2,43 LARGO, PLEGABLE	2,552.00
511400892	ARCHIVERO DE 4 GAVETAS	6,322.00
529400893	SILLÓN DE CORTE	9,860.00
529400894	SILLÓN DE CORTE	9,860.00
529400895	SILLÓN DE CORTE	9,860.00
529400896	SILLÓN DE CORTE	9,860.00
529400897	SILLÓN DE CORTE	9,860.00
529400898	SILLÓN DE CORTE	9,860.00
529400899	SILLÓN DE CORTE	9,860.00
529400900	SILLÓN DE CORTE	9,860.00
529400901	MESA TOCADOR	5,220.00
529400902	MESA TOCADOR	5,220.00
529400903	MESA TOCADOR	5,220.00
529400904	MESA TOCADOR	5,220.00
529400905	MESA TOCADOR	5,220.00
529400906	MESA TOCADOR	5,220.00
529400907	MESA TOCADOR	5,220.00



EL INSTITUTO DE CAPACITACION PARA EL TRABAJO DEL ESTADO DE MORELOS
Relación de Bienes Muebles que Componen su Patrimonio
Al 31 de diciembre de 2019



Código	Descripción del Bien Mueble	Valor en libros
529400908	MESA TOCADOR	5,220.00
529400909	LAVABO CON TARJA	11,020.00
529400910	LAVABO CON TARJA	11,020.00
529400911	LAVABO CON TARJA	11,020.00
529400912	MESAS PARA MANICURE	2,784.00
529400913	MESAS PARA MANICURE	2,784.00
529400914	MESAS PARA MANICURE	2,784.00
529400915	SILLA DE MANICURE DE ALTURA AJUSTABLE	2,958.00
529400916	SILLA DE MANICURE DE ALTURA AJUSTABLE	2,958.00
529400917	SILLA DE MANICURE DE ALTURA AJUSTABLE	2,958.00
529400918	CAMA PARA MASAJES	7,076.00
529400919	CAMA PARA MASAJES	7,076.00
529400920	CAMA PARA MASAJES	7,076.00
529400921	CAMA PARA MASAJES	7,076.00
529400922	MESA AUXILIAR DOS REPISAS	4,640.00
529400923	MESA AUXILIAR DOS REPISAS	4,640.00
529400924	MESA AUXILIAR DOS REPISAS	4,640.00
529400925	MESA AUXILIAR DOS REPISAS	4,640.00
529400926	VAPORIZADOR	4,129.60
529400927	VAPORIZADOR	4,129.60
529400929	BASCULA	2,900.00
529400930	PLANCHAS PARA CABELLO	4,002.00
529400931	PLANCHAS PARA CABELLO	4,002.00
529400932	PLANCHAS PARA CABELLO	4,002.00
529400933	TANQUE ESTACIONARIO	8,816.00
529400934	CORTADORA DE CABELLO	2,436.00
529400935	CORTADORA DE CABELLO	2,436.00
567100936	MESA DE BANCO	5,220.00
567100937	SIERRA DE INGLETE	3,306.00
564100938	ENFRIADOR AMBIENTAL DE 22 LITROS	4,060.00
564100939	ENFRIADOR AMBIENTAL DE 22 LITROS	4,060.00
567100940	SOPLADORA	2,699.00
529900941	SIMULADOR DE CONDUCCIÓN DE COCHES	798,997.00
564100943	AIRE ACONDICIONADO TIPO MINISPLIT DE 1 TR, 12000 BTU, 220 VOLTS, 1 FASE	16,356.00
564100944	AIRE ACONDICIONADO TIPO MINISPLIT DE 2 TR, 24000 BTU, 220 VOLTS, 1 FASE	21,668.80
564100945	AIRE ACONDICIONADO TIPO MINISPLIT DE 2 TR, 24000 BTU, 220 VOLTS, 1 FASE	21,668.80
564100946	AIRE ACONDICIONADO TIPO MINISPLIT DE 2 TR, 24000 BTU, 220 VOLTS, 1 FASE	21,668.80
564100947	AIRE ACONDICIONADO TIPO MINISPLIT DE 2 TR, 24000 BTU, 220 VOLTS, 1 FASE	21,668.80
515300948	MULTIFUNCIONAL L355	4,090.98
519700949	DESPACHADOR DE AGUA	3,700.00
519500950	AMPLIFICADOR 40W RMS SD/USB 2 ENTRADAS MIC	2,990.00
529600951	HORNO Y APLICADOR UV CON ALIMENTACIÓN MANUAL	272,600.00
529600952	HORNO Y APLICADOR UV CON ALIMENTACIÓN MANUAL	272,600.00
529700953	MÁQUINA PEGADORA DE QUIEBRE	35,000.00
529700954	COMPRESOR DE 1.5 HP	13,556.31
529700955	REMACHADORA DE PEDAL	11,962.50
529700956	REMACHADORA DE PEDAL	11,962.50
529700957	DOBLILLAR DE TIRAS MANUAL	16,800.00
529700958	MÁQUINA DE USO INDUSTRIAL	19,800.00
529700959	MÁQUINA DE USO INDUSTRIAL	19,800.00
529700960	MÁQUINA DE USO INDUSTRIAL	19,800.00
529700961	MÁQUINA DE USO INDUSTRIAL	19,800.00
529700962	SUAJADORA MANUAL	17,038.32
529700963	SUAJADORA MANUAL	17,038.32



EL INSTITUTO DE CAPACITACION PARA EL TRABAJO DEL ESTADO DE MORELOS
Relación de Bienes Muebles que Componen su Patrimonio
Al 31 de diciembre de 2019



Código	Descripción del Bien Mueble	Valor en libros
529700964	BANCO DE ACABADO SIN EXTRACTOR	40,785.95
529700965	OJILLADORA MANUAL	4,403.91
529700966	OJILLADORA MANUAL	4,403.91
529700967	OJILLADORA MANUAL	4,403.91
529700968	OJILLADORA MANUAL	4,403.91
529700969	MESA DE CORTE	2,955.79
529700970	MESA DE CORTE	2,955.79
529700971	RECORTADORA DE TIRAS MANUAL	10,381.21
529700972	ACTIVADOR CON TERMOSTATO	4,423.20
529700973	ACTIVADOR CON TERMOSTATO	4,423.20
529700974	ACTIVADOR CON TERMOSTATO	4,423.20
529700975	ACTIVADOR CON TERMOSTATO	4,423.20
529300976	MAQUINA DE COSER	5,840.00
529300977	MAQUINA DE COSER	5,840.00
529700978	CORTADORA DE TELA CON CUCHILLA RECTA 960C-710A	16,758.00
529700979	MAQUINA MANUAL PARA GRABAR ORILLAS	19,740.00
529700980	MAQUINA ENTACONADORA MANUAL	31,500.00
529700981	MAQUINA ENTACONADORA MANUAL	31,500.00
529700982	ACTIVADOR CON TERMOSTATO	4,423.20
529700983	ACTIVADOR CON TERMOSTATO	4,423.20
529700984	ACTIVADOR CON TERMOSTATO	4,423.20
529700985	ACTIVADOR CON TERMOSTATO	4,423.20
567100986	MOTOSIERRA DE 18"	4,423.20
567100987	ESCALERA DE 28 PELDAÑOS	3,500.00
529300988	MAQUINA DE COSER	4,200.00
529300989	MAQUINA DE COSER	5,840.00
529300990	MAQUINA DE COSER	5,840.00
529300991	MAQUINA DE COSER	5,839.98
529300992	BURRO DE PLANCHAR INDUSTRIAL	5,521.49
529300993	BURRO DE PLANCHAR INDUSTRIAL	5,521.49
529300994	BURRO DE PLANCHAR INDUSTRIAL	5,521.50
529300995	BURRO DE PLANCHAR INDUSTRIAL	5,521.50
529300996	PLANCHA INDUSTRIAL	5,527.99
529300997	PLANCHA INDUSTRIAL	5,527.99
529300998	PLANCHA INDUSTRIAL	5,527.99
529300999	PLANCHA INDUSTRIAL	5,528.00
529301000	BASE DE FREGADERO DE 121X92X50 DE PVC	18,241.00
529301001	BASE DE FREGADERO DE 121X92X50 DE PVC	18,241.00
529301002	SIERRA DE BANCO METAL, M 10" 1,1/2 HP	30,903.59
529301003	SIERRA CORTADORA DE ACERO INOXIDABLE 14" INDUSTRIAL	3,324.72
529301004	MESA DE TRABAJO CON MADERA CON PATAS DE METAL 4X1.2 CON DOBLE PLATAFORMA	8,510.89
529301005	MESA DE TRABAJO CON MADERA CON PATAS DE METAL 4X1.2 CON DOBLE PLATAFORMA	8,510.89
529301006	SIERRA DE BANDA, 10" 2, 1/2	10,155.60
529301007	COMPRESOR PORTATIL DE AIRE 1 1/2, GALONES 1 1/2 HP	13,102.32
529301008	SIERRA INGLETADORA 10" 2 1/2 HP	6,442.80
529301009	COMPRESOR DE BANDA 60 GTS 240 LT 3HP 220V	16,926.00
529301010	TROMPO O TUPI CON ACCESORIOS 1" HP	68,794.32
529301011	SIERRA RADIAL 10"	35,782.32
529301012	CANTEADORA 6" 1 HP	21,730.80
529301013	BANCO DE TRABAJO DE MADERA	8,064.00
529301014	TORNILLO DE BANCO 6" INDUSTRIAL	2,998.80
529301015	SIERRA DE CINTA METAL 18" 2HP	43,486.80
529301016	TORNO CON 2 GABINETES METAL PARA MADERA 16"	27,846.00
529301017	ESCALERA CON EXTENSION 5.20 METROS	3,472.56



EL INSTITUTO DE CAPACITACION PARA EL TRABAJO DEL ESTADO DE MORELOS
Relación de Bienes Muebles que Componen su Patrimonio
Al 31 de diciembre de 2019



Código	Descripción del Bien Mueble	Valor en libros
529501018	MESA METAL CON PRENSAS RAPIDOS AJUSTES	2,467.92
529501019	ROUTER 1 2/4 HP	3,603.60
529501020	ROUTER 1 2/4 HP	3,603.60
529501021	ROUTER 1 2/4 HP	3,603.60
529501022	LIJADORA DE BANDA 4"X24"	4,258.80
529501023	LIJADORA DE BANDA 4"X24"	4,258.80
529501024	LIJADORA DE BANDA 4"X24"	4,258.80
529501025	LIJADORA ORBITAL 1/2 HOJA	2,598.96
529501026	LIJADORA ORBITAL 1/2 HOJA	2,598.96
529501027	LIJADORA ORBITAL 1/2 HOJA	2,598.96
529501028	CEPILLO ELECTRICOS 4 1/2" INDUSTRIAL	3,822.00
529501029	CEPILLO ELECTRICOS 4 1/2" INDUSTRIAL	3,822.00
529501030	CEPILLO ELECTRICOS 4 1/2" INDUSTRIAL	3,822.00
529301031	ESTUFA MAESTRA	43,152.00
529301032	ESTUFA MAESTRA	43,152.00
529301033	REFRIGERADOR INDUSTRIAL	26,680.00
529301034	CONGELADOR HORIZONTAL	13,340.00
529301035	HORNO INDUSTRIAL	20,200.00
529301036	MICRO ONDAS	5,916.00
529301037	MESA DE COCINA INDUSTRIAL ACERO INOXIDABLE	16,240.00
529301038	MESA DE COCINA INDUSTRIAL ACERO INOXIDABLE	16,240.00
529301039	MESA DE COCINA INDUSTRIAL ACERO INOXIDABLE	16,240.00
529301040	MESA DE COCINA INDUSTRIAL ACERO INOXIDABLE	16,240.00
529301041	PROCESADOR DE ALIMENTOS INDUSTRIAL	14,999.99
529301042	GABINETE CERRADO PARA USOS MULTIPLES	19,499.99
529301043	MOLINO PARA CARNE	16,820.00
529301044	OLLA DE PRESION DE 6 LITROS	9,860.00
529301045	OLLA DE PRESION DE 6 LITROS	9,860.00
529301046	BATIDORA PROFESIONAL CAPACIDAD DE 4,7 LITROS	11,200.00
529301047	BATIDORA PROFESIONAL CAPACIDAD DE 4,7 LITROS	11,200.00
529301048	BATIDORA PROFESIONAL CAPACIDAD DE 4,7 LITROS	11,200.00
529901049	MAQUINA DE COSER PARA TAPICERIA RECTA	14,726.23
529901050	MAQUINA DE COSER PARA TAPICERIA RECTA	14,726.23
529901051	MAQUINA DE COSER PARA TAPICERIA RECTA	14,726.23
529901052	CORTADORA DE HULE ESPUMA	14,726.23
529901053	CORTADORA DE HULE ESPUMA	13,853.28
529901054	CORTADORA DE HULE ESPUMA	13,853.28
529901055	MESA DE TRABAJO DE 4X2 CON DOBLE PLATAFORMA DE MADERA	13,853.28
529901056	MESA DE TRABAJO DE 4X2 CON DOBLE PLATAFORMA DE MADERA	10,788.00
529501057	REBANADORA CUCHILLA DE 25 MM EN ALUMINIO	10,788.00
529501058	TANQUE ESTACIONARIO DE 50 LT	15,065.63
529901059	MOTOSIERRA	7,100.00
529901060	PODADORA CORTA CESPED	4,845.96
529901061	PLANTA SOLDADORA CON ARCO	7,050.96
529901062	CORTADORA DE METALES	13,380.77
529901063	TORNILLO DE BANCO	3,010.70
529901064	TORNILLO DE BANCO	2,814.62
529901065	COMPRESOR 3 HP	7,056.18
529901067	ROUTER RECORTADORA	2,528.73
529901068	ESCALERA DE TIJERA	3,055.50
529901069	ESCALERA DE TIJERA	3,055.50
529901070	CORTA SETOS	3,685.50
529901071	DESBROZADORA	3,321.35
515101180	EQUIPO DE COMPUTO PARA EL AREA DE CONTROL ESCOLAR	11,999.00



EL INSTITUTO DE CAPACITACION PARA EL TRABAJO DEL ESTADO DE MORELOS
Relación de Bienes Muebles que Componen su Patrimonio
Al 31 de diciembre de 2019



Código	Descripción del Bien Mueble	Valor en libros
519201074	PANTALLA LED 40" SMART TV PHILIPS	6,749.00
519201075	PANTALLA LED 40" SMART TV PHILIPS	6,749.00
519201076	PANTALLA LED 40" SMART TV PHILIPS	6,749.00
564101072	PAGO DE DESINSTALACIÓN E INSTALACIÓN DE AIRE ACONDICIONADO DE SALA DE JUNTAS	21,450.00
511101080	CAJA FUERTE MODELO 40-40 PARA ACCIÓN MÓVIL EMILIANO ZAPATA	4,060.00
529301082	MAQUINA DE COSER MARCA BROTHER MODELO S-1000A-5	9,167.00
529301083	MAQUINA DE COSER MARCA BROTHER MODELO S-1000A-5	9,167.00
529301084	MAQUINA DE COSER MARCA BROTHER MODELO S-1000A-5	9,167.00
529101085	CARPA PARA EXPO-VENTAS DE LOS PLANTELES	2,998.99
529101087	CARPA PARA EXPO-VENTAS DE LOS PLANTELES	2,998.99
529101088	CARPA PARA EXPO-VENTAS DE LOS PLANTELES	2,998.99
567201093	PERTIGA	4,121.00
566201122	BOMBA DE VACIO AH VALI	4,058.84
566201123	BOMBA DE VACIO AH VALI	4,058.84
567201120	SIERRA INGLETE TELESCOPICA	6,585.01
567201121	TALADRO INALAMBRIICO INDUSTRIAL 18 V 3/83	3,190.00
567201117	ROTONMARTILLO DE 1/2" U	2,724.00
567201077	TALADRO DE PISO 5/8 X 13"	4,939.99
567201126	TARRAJA TUBO 1/4"	2,768.00
567201110	TANQUE ESTACIONARIO 180 LITROS	4,019.00
562101111	HIDRONEUMATICO INDUSTRIAL 24 LITROS	2,846.99
569101125	BOILER KALOTRON 6 LITROS	2,649.99
566201124	PLANTA DE SOLDAR	2,674.99
569101113	CALENTADOR AUTOMATICO 38 LITROS	2,899.00
567201114	ESMERILADORA BOSCH 9"	5,991.00
567201115	DOBLADORA DE RESORTE PARA TUBO FLEXIBLE	2,674.99
567201116	COMPRESOR DEPOSITO 25 LITROS	3,421.00
567201094	TORNILLO BANCO TRUPER	5,030.00
567201095	SOLDADORA ARCO ELECTRICO TRUPER	16,963.00
567201096	ESMERIL BANCO TRUPER	4,599.00
567201097	DOBLADOR DE RESORTE PARA TUBO FLEXIBLE	2,674.99
567201104	TALADRO INALAMBRIICO BOSCH	3,225.99
567201099	TALADRO DE BANCO TRUPER	10,193.00
567201107	COMPRESOR TRUPER	2,821.00
567201098	SIERRA INGLETE TELESCOPICA	4,388.00
567201089	DESBROZADORA	5,332.99
567201090	DESBROZADORA	5,333.00
567201091	DESBROZADORA	5,333.01
567201092	DESBROZADORA	5,333.02
567201079	PERTIGA USO RUDO	4,121.00
529201108	MAQUINA RECTA BROTHER	9,492.00
529201109	MAQUINA RECTA BROTHER	9,492.00
529601127	PULPO MANUAL DE 6 COLORES Y 6 PALETAS CLAMPS NEUMATICOS	540,413.84
529601128	HORNO ELECTRICO PARA SERIGRAFIA DE 3 CAMPOS DE CALENTAMIENTO	306,814.20
529601129	SITEMA DE EXPOSICION DE MARCOS DE REVELADOS 25X31"	111,568.80
529201130	MAQUINA DE INDUSTRIAL DE POSTE DE 2 AGUJAS CON RODAJA PARA COSER PIEL Y VINIL MARCA FUTURA	18,000.00
529201131	MAQUINA RIVETADORA DE BOQUILLA 14 MM INDUSTRIAL RECTA 1 AGUJA TRIPE TRANSPORTE	26,000.00
569101132	TANQUE ESTACIONARIO DE 300KG	4,129.99
566101133	TERMOMAGNETICO TIPO JXD63B300A 600V	4,500.00
569101134	PLOTTER	621,180.00
569101135	GUILLOTINA ELECTRICA	307,400.00
569101136	DOBLADORA 380 ENTRADA POR SUCCION	406,000.00
529201137	FREGADERO SENCILLO CON TARRAJA 46X46X30 CM	3,804.80
529201138	FREGADERO SENCILLO CON TARRAJA 46X46X30 CM	3,804.80



EL INSTITUTO DE CAPACITACION PARA EL TRABAJO DEL ESTADO DE MORELOS
Relación de Bienes Muebles que Componen su Patrimonio
Al 31 de diciembre de 2019



Código	Descripción del Bien Mueble	Valor en libros
529201139	FREGADERO SENCILLO CON TARJA 46X46X30 CM	3,804.80
529201140	FREGADERO SENCILLO CON TARJA 46X46X30 CM	3,804.80
529201141	FREGADERO SENCILLO CON TARJA 46X46X30 CM	3,804.80
529201142	ESTUFA UNIVERSAL A GAS FABRICADO EN ACERO	25,520.00
529201143	FREGADERO SENCILLO CON TARJA 46X46X30 CM	3,804.80
529201144	CAMPANA DE EXTRACCION A MURO EN AIT-430	11,600.00
529201145	ESTUFA UNIVERSAL A GAS FABRICADO EN ACERO	25,520.00
529201146	FREGADERO SENCILLO CON TARJA 46X46X30 CM	3,804.80
529201147	CAMPANA DE EXTRACCION A MURO EN AIT-430	11,600.00
529201148	CAMPANA DE EXTRACCION A MURO EN AIT-430	11,600.00
529201149	CAMPANA DE EXTRACCION A MURO EN AIT-430	11,600.00
515101150	CAMARA TIPO BULLET 900 TVL INTERIOR EXTERIOR 24 LEDS	2,563.60
515101151	CAMARA TIPO BULLET 900 TVL INTERIOR EXTERIOR 24 LEDS	2,563.60
515101152	CAMARA TIPO BULLET 900 TVL INTERIOR EXTERIOR 24 LEDS	2,563.60
515101153	CAMARA TIPO BULLET 900 TVL INTERIOR EXTERIOR 24 LEDS	2,563.60
515101154	CAMARA TIPO BULLET 900 TVL INTERIOR EXTERIOR 24 LEDS	2,563.60
515101155	CAMARA TIPO BULLET 900 TVL INTERIOR EXTERIOR 24 LEDS	2,563.60
515101156	CAMARA TIPO BULLET 900 TVL INTERIOR EXTERIOR 24 LEDS	2,563.60
515101157	CAMARA TIPO BULLET 900 TVL INTERIOR EXTERIOR 24 LEDS	2,563.60
515101158	CAMARA TIPO BULLET 900 TVL INTERIOR EXTERIOR 24 LEDS	2,563.60
515101159	CAMARA TIPO BULLET 900 TVL INTERIOR EXTERIOR 24 LEDS	2,563.60
515101160	CAMARA TIPO BULLET 900 TVL INTERIOR EXTERIOR 24 LEDS	2,563.60
515101161	CAMARA TIPO BULLET 900 TVL INTERIOR EXTERIOR 24 LEDS	2,563.60
515101162	LAPTOP HP CEL N3050 1.6 GHZ 1 TB 14 W 10 1 DD3	5,600.00
515101163	LAPTOP HP CEL N3050 1.6 GHZ 1 TB 14 W 10 1 DD3	5,600.00
515101164	LAPTOP HP CEL N3050 1.6 GHZ 1 TB 14 W 10 1 DD3	5,600.00
515101165	LAPTOP HP CEL N3050 1.6 GHZ 1 TB 14 W 10 1 DD3	5,600.00
529101169	ESTUFA UNIVERSAL A GAS FABRICADO EN ACERO	25,520.00
529101170	ESTUFA UNIVERSAL A GAS FABRICADO EN ACERO	25,520.00
529101171	FREGADERO SENCILLO CON TARJA 46X46X30 CM	3,804.80
529101172	FREGADERO SENCILLO CON TARJA 46X46X30 CM	3,804.80
529101173	CAMPANA DE EXTRACCION A MURO EN AIT-430	11,600.00
529101174	CAMPANA DE EXTRACCION A MURO EN AIT-430	11,600.00
529101175	CAMPANA DE EXTRACCION A MURO EN AIT-430	11,600.00
529101176	CAMPANA DE EXTRACCION A MURO EN AIT-430	11,600.00
529101177	CAMPANA DE EXTRACCION A MURO EN AIT-430	11,600.00
529101178	EQUIPO DE SUBLIMACION	34,800.00
529101179	EQUIPO DE SUBLIMACION	34,800.00
529101181	EXTRACTOR CENTRIFUGO DE ALTA EFICIENCIA	17,638.96
529101182	EXTRACTOR CENTRIFUGO DE ALTA EFICIENCIA	17,638.96
529101183	EXTRACTOR CENTRIFUGO DE ALTA EFICIENCIA	17,638.96
529101184	EXTRACTOR CENTRIFUGO DE ALTA EFICIENCIA	17,638.96
529101185	EXTRACTOR CENTRIFUGO DE ALTA EFICIENCIA	17,638.96
529101187	EXTRACTOR AXIAL DE ALTA EFICIENCIA PARA MO	6,598.31
529101188	EXTRACTOR CENTRIFUGO DE ALTA EFICIENCIA	11,557.31
529101189	EXTRACTOR CENTRIFUGO DE ALTA EFICIENCIA	11,557.31
529101190	EXTRACTOR CENTRIFUGO DE ALTA EFICIENCIA	11,557.31
529101191	EXTRACTOR AXIAL DE ALTA EFICIENCIA PARA MO	6,598.31
529101192	EXTRACTOR AXIAL DE ALTA EFICIENCIA PARA MO	5,614.07
529101193	EXTRACTOR AXIAL DE ALTA EFICIENCIA PARA MO	5,614.07
529101194	LAYAMANOS CON MENSULAS PARA EMPOTRAR	3,166.80
529101195	EXTRACTOR CENTRIFUGO DE ALTA EFICIENCIA	17,638.96
529101196	EXTRACTOR CENTRIFUGO DE ALTA EFICIENCIA	17,638.96
529101197	EXTRACTOR CENTRIFUGO DE ALTA EFICIENCIA	17,638.96



EL INSTITUTO DE CAPACITACION PARA EL TRABAJO DEL ESTADO DE MORELOS
Relación de Bienes Muebles que Componen su Patrimonio
Al 31 de diciembre de 2019



Código	Descripción del Bien Mueble	Valor en libros
529101198	EXTRACTOR CENTRIFUGO DE ALTA EFICIENCIA	17,638.96
515101199	AIO 20-E1111LA CEL N3050 19" 4 G 500G W10HOME DVD SUPERMULTIBLAN	6,979.99
515101200	AIO 20-E1111LA CEL N3050 19" 4 G 500G W10HOME DVD SUPERMULTIBLAN	6,979.99
515101201	AIO 20-E1111LA CEL N3050 19" 4 G 500G W10HOME DVD SUPERMULTIBLAN	6,980.00
515101202	AIO 20-E1111LA CEL N3050 19" 4 G 500G W10HOME DVD SUPERMULTIBLAN	6,980.00
515101203	AIO 20-E1111LA CEL N3050 19" 4 G 500G W10HOME DVD SUPERMULTIBLAN	6,980.00
515101204	AIO 20-E1111LA CEL N3050 19" 4 G 500G W10HOME DVD SUPERMULTIBLAN	6,980.00
515101205	AIO 20-E1111LA CEL N3050 19" 4 G 500G W10HOME DVD SUPERMULTIBLAN	6,980.00
515101206	AIO 20-E1111LA CEL N3050 19" 4 G 500G W10HOME DVD SUPERMULTIBLAN	6,980.00
515101207	AIO 20-E1111LA CEL N3050 19" 4 G 500G W10HOME DVD SUPERMULTIBLAN	6,980.00
515101208	AIO 20-E1111LA CEL N3050 19" 4 G 500G W10HOME DVD SUPERMULTIBLAN	6,980.00
515101209	AIO 20-E1111LA CEL N3050 19" 4 G 500G W10HOME DVD SUPERMULTIBLAN	6,980.00
515101210	AIO 20-E1111LA CEL N3050 19" 4 G 500G W10HOME DVD SUPERMULTIBLAN	6,980.00
515101211	AIO 20-E1111LA CEL N3050 19" 4 G 500G W10HOME DVD SUPERMULTIBLAN	6,980.00
515101212	COMPUTADORA ENSAMBLADA, GABINETE KEMEX CM-30U22, PROCESADOR INTEL CORE I5 4460 3.2 GH	10,107.00
515101213	COMPUTADORA ENSAMBLADA, GABINETE KEMEX CM-30U22, PROCESADOR INTEL CORE I5 4460 3.2 GH	10,107.00
515101214	COMPUTADORA ENSAMBLADA, GABINETE KEMEX CM-30U22, PROCESADOR INTEL CORE I5 4460 3.2 GH	10,107.00
515101215	COMPUTADORA ENSAMBLADA, GABINETE KEMEX CM-30U22, PROCESADOR INTEL CORE I5 4460 3.2 GH	10,107.00
515101216	COMPUTADORA ENSAMBLADA, GABINETE KEMEX CM-30U22, PROCESADOR INTEL CORE I5 4460 3.2 GH	10,107.00
515101217	COMPUTADORA ENSAMBLADA, GABINETE KEMEX CM-30U22, PROCESADOR INTEL CORE I5 4460 3.2 GH	10,107.00
515101218	COMPUTADORA ENSAMBLADA, GABINETE KEMEX CM-30U22, PROCESADOR INTEL CORE I5 4460 3.2 GH	10,107.00
515101219	COMPUTADORA ENSAMBLADA, GABINETE KEMEX CM-30U22, PROCESADOR INTEL CORE I5 4460 3.2 GH	10,107.00
529101220	CAMA PARA MASAJES CON UN RELLENO	10,106.99
529101221	CAMA PARA MASAJES CON UN RELLENO	3,712.00
529101222	CAMA PARA MASAJES CON UN RELLENO	3,712.00
529101223	CAMA PARA MASAJES CON UN RELLENO	3,712.00
529101224	CAMA PARA MASAJES CON UN RELLENO	3,712.00
529101225	CAMA PARA MASAJES CON UN RELLENO	3,712.00
515101226	CAMARA TIPO BULLET 900 TVL INTERIOR EXTERIOR 24 LEDS	2,563.60
515101227	CAMARA TIPO BULLET 900 TVL INTERIOR EXTERIOR 24 LEDS	2,563.60
515101228	CAMARA TIPO BULLET 900 TVL INTERIOR EXTERIOR 24 LEDS	2,563.60
515101229	CAMARA TIPO BULLET 900 TVL INTERIOR EXTERIOR 24 LEDS	2,563.60
511101230	MESA DE JUNTAS TURIN	4,498.00
515101231	AIO 20-E1111LA CEL N3050 19" 4 G 500G W10HOME DVD SUPERMULTIBLAN	6,980.00
515101232	AIO 20-E1111LA CEL N3050 19" 4 G 500G W10HOME DVD SUPERMULTIBLAN	6,980.00
515101233	AIO 20-E1111LA CEL N3050 19" 4 G 500G W10HOME DVD SUPERMULTIBLAN	6,980.00
515101234	AIO 20-E1111LA CEL N3050 19" 4 G 500G W10HOME DVD SUPERMULTIBLAN	6,980.00
515101235	AIO 20-E1111LA CEL N3050 19" 4 G 500G W10HOME DVD SUPERMULTIBLAN	6,980.00
515101236	AIO 20-E1111LA CEL N3050 19" 4 G 500G W10HOME DVD SUPERMULTIBLAN	6,980.00
515101237	AIO 20-E1111LA CEL N3050 19" 4 G 500G W10HOME DVD SUPERMULTIBLAN	6,980.00
515101238	AIO 20-E1111LA CEL N3050 19" 4 G 500G W10HOME DVD SUPERMULTIBLAN	6,980.00
515101239	AIO 20-E1111LA CEL N3050 19" 4 G 500G W10HOME DVD SUPERMULTIBLAN	6,980.00
515101240	AIO 20-E1111LA CEL N3050 19" 4 G 500G W10HOME DVD SUPERMULTIBLAN	6,980.00
515101241	AIO 20-E1111LA CEL N3050 19" 4 G 500G W10HOME DVD SUPERMULTIBLAN	6,980.00
515101242	AIO 20-E1111LA CEL N3050 19" 4 G 500G W10HOME DVD SUPERMULTIBLAN	6,980.00
515101243	AIO 20-E1111LA CEL N3050 19" 4 G 500G W10HOME DVD SUPERMULTIBLAN	6,980.00
515101244	COMPUTADORA ENSAMBLADA GABINETE KERMEX CM-3U22	6,979.99
515101245	COMPUTADORA ENSAMBLADA GABINETE KERMEX CM-3U22	10,107.00
515101246	COMPUTADORA ENSAMBLADA GABINETE KERMEX CM-3U22	10,107.00
515101247	COMPUTADORA ENSAMBLADA GABINETE KERMEX CM-3U22	10,107.00
515101248	COMPUTADORA ENSAMBLADA GABINETE KERMEX CM-3U22	10,107.00
515101249	COMPUTADORA ENSAMBLADA GABINETE KERMEX CM-3U22	10,107.00
515101250	COMPUTADORA ENSAMBLADA GABINETE KERMEX CM-3U22	10,107.00
515101251	COMPUTADORA ENSAMBLADA GABINETE KERMEX CM-3U22	10,106.99

EL INSTITUTO DE CAPACITACION PARA EL TRABAJO DEL ESTADO DE MORELOS
Relación de Bienes Muebles que Componen su Patrimonio
Al 31 de diciembre de 2019



Código	Descripción del Bien Mueble	Valor en libros
515101307	COMPUTADORA DE ESCRITORIO ALL-IN-ONE-E111LA.PROCESADOR INTEL CELERON N. 3050	6,269.80
515101308	COMPUTADORA DE ESCRITORIO ALL-IN-ONE-E111LA.PROCESADOR INTEL CELERON N. 3050	6,269.80
515101309	COMPUTADORA DE ESCRITORIO ALL-IN-ONE-E111LA.PROCESADOR INTEL CELERON N. 3050	6,269.80
515101310	COMPUTADORA DE ESCRITORIO ALL-IN-ONE-E111LA.PROCESADOR INTEL CELERON N. 3050	6,269.80
515101311	COMPUTADORA DE ESCRITORIO ALL-IN-ONE-E111LA.PROCESADOR INTEL CELERON N. 3050	6,269.80
529101312	EXTRACTOR CENTRIFUGO DE ALTA EFICIENCIA. PARA MOVER 5700 MCH	19,024.00
529101313	EXTRACTOR CENTRIFUGO DE ALTA EFICIENCIA. PARA MOVER 5700 MCH	19,024.00
529101314	EXTRACTOR CENTRIFUGO DE ALTA EFICIENCIA. PARA MOVER 5700 MCH	11,606.80
529101315	EXTRACTOR CENTRIFUGO DE ALTA EFICIENCIA. PARA MOVER 5700 MCH	11,606.80
529101317	EXTRACTOR CENTRIFUGO DE ALTA EFICIENCIA. PARA MOVER 2400 MCH	8,918.31
529101318	EXTRACTOR CENTRIFUGO DE ALTA EFICIENCIA. PARA MOVER 2400 MCH	8,918.31
529101319	EXTRACTOR CENTRIFUGO DE ALTA EFICIENCIA. PARA MOVER 2400 MCH	8,918.32
515101320	LAPTOP HP CEL N3050 1.6 GHZ 4 GB 1 TB 14 W 10 1 DD3	5,600.00
515101322	LAPTOP HP CEL N3050 1.6 GHZ 4 GB 1 TB 14 W 10 1 DD3	5,600.00
529101323	VITRINA DE VIDRIO CURVO 1.50 MTS. PARRILLAS AJUSTABLES MARCA MASSER MODELO RHNVCT-1500 EP N	22,200.00
529101324	VITRINA DE VIDRIO CURVO 1.50 MTS. PARRILLAS AJUSTABLES MARCA MASSER MODELO RHNVCT-1500 EP N	22,200.00
529101325	ESTUFA UNIVERSAL "A GAS" EN AIT-430. INCLUYE 4 QUEMADORES	25,520.00
529101326	ESTUFA UNIVERSAL "A GAS" EN AIT-430. INCLUYE 4 QUEMADORES	25,520.00
529101327	ESTUFA UNIVERSAL "A GAS" EN AIT-430. INCLUYE 4 QUEMADORES	25,520.00
529101328	LAVAMANOS CON MENSULAS PARA EMPOTRAR EN AIT-304 CAL. 18	3,166.80
529101329	CONTENEDOR DE HIELOS CON 3 ACCESORIOS	5,220.00
529101330	HORNO PANADERO CONVECCION	80,794.00
529101331	BASE PARA HORNO PANADERO	7,145.60
529101332	SILLON DE CORTE FABRICADO EN ACERO CROMADO TAPIZADO EN VINIL CON BASE CROMADA	3,016.00
529101333	SILLON DE CORTE FABRICADO EN ACERO CROMADO TAPIZADO EN VINIL CON BASE CROMADA	3,016.00
529101334	SILLON DE CORTE FABRICADO EN ACERO CROMADO TAPIZADO EN VINIL CON BASE CROMADA	3,016.00
529101335	SILLON DE CORTE FABRICADO EN ACERO CROMADO TAPIZADO EN VINIL CON BASE CROMADA	3,016.00
529101336	SILLON DE CORTE FABRICADO EN ACERO CROMADO TAPIZADO EN VINIL CON BASE CROMADA	3,016.00
529101337	SILLON DE CORTE FABRICADO EN ACERO CROMADO TAPIZADO EN VINIL CON BASE CROMADA	3,016.00
529101338	SILLON DE CORTE FABRICADO EN ACERO CROMADO TAPIZADO EN VINIL CON BASE CROMADA	3,016.00
529101339	SILLON DE CORTE FABRICADO EN ACERO CROMADO TAPIZADO EN VINIL CON BASE CROMADA	3,016.00
529101340	LAVABO PARA ESTETICA FABRICADO EN TRIPLAY Y PINO 12 MM TAPIZADO DE VINIL	3,770.00
529101341	LAVABO PARA ESTETICA FABRICADO EN TRIPLAY Y PINO 12 MM TAPIZADO DE VINIL	3,770.00
515101342	RELOJ CHECADOR HUELLA 200 EMP.	5,599.00
529101343	RELOJ CHECADOR HUELLA 200 EMP.	5,599.00
529101344	RELOJ CHECADOR HUELLA 200 EMP.	5,599.00
529101345	RELOJ CHECADOR HUELLA 200 EMP.	5,599.00
529101346	OFFSET 2 COLORES PRESS	3,039,200.00
529101347	CONGELADOR PLANO HORIZONTAL CRISTAL RECTO 3 PUERTAS CORREDIZAS 15132	12,125.48
529101348	SILLON DE CORTE FABRICADO EN ACERO CROMADO TAPIZADO EN VINIL CON BASE CROMADA NEUMATICA	3,016.00
529101349	SILLON DE CORTE FABRICADO EN ACERO CROMADO TAPIZADO EN VINIL CON BASE CROMADA NEUMATICA	3,016.00
529101350	SILLON DE CORTE FABRICADO EN ACERO CROMADO TAPIZADO EN VINIL CON BASE CROMADA NEUMATICA	3,016.00
529101351	SILLON DE CORTE FABRICADO EN ACERO CROMADO TAPIZADO EN VINIL CON BASE CROMADA NEUMATICA	3,016.00
529101352	SILLON DE CORTE FABRICADO EN ACERO CROMADO TAPIZADO EN VINIL CON BASE CROMADA NEUMATICA	3,016.00
529101353	SILLON DE CORTE FABRICADO EN ACERO CROMADO TAPIZADO EN VINIL CON BASE CROMADA NEUMATICA	3,016.00
529101354	SILLON DE CORTE FABRICADO EN ACERO CROMADO TAPIZADO EN VINIL CON BASE CROMADA NEUMATICA	3,016.00
529101355	SILLON DE CORTE FABRICADO EN ACERO CROMADO TAPIZADO EN VINIL CON BASE CROMADA NEUMATICA	3,016.00
529101356	LAVABO PARA ESTETICA FABRICADO EN TRIPLAY Y PINO 12 MM TAPIZADO DE VINIL	3,770.00
529101357	LAVABO PARA ESTETICA FABRICADO EN TRIPLAY Y PINO 12 MM TAPIZADO DE VINIL	3,770.00
529101358	LAVABO PARA ESTETICA FABRICADO EN TRIPLAY Y PINO 12 MM TAPIZADO DE VINIL	3,770.00
529101359	MAQUINA OSTER GOLDEN A5 DOS VELOCIDADES	3,960.00
529101360	MAQUINA OSTER GOLDEN A5 DOS VELOCIDADES	3,960.00
529101361	MAQUINA OSTER GOLDEN A5 DOS VELOCIDADES	3,960.00
529101362	MAQUINA OSTER GOLDEN A5 DOS VELOCIDADES	3,960.00

Codigo	Descripción del Bien Mueble	Valor en libros
529101363	MAQUINA OSTER GOLDEN A5 DOS VELOCIDADES	3,960.00
529101365	MUEBLE CON TERMINADO DE FORMAICA COLOR WENGUE CON ADITAMENTO SUPERIOR CON ESPEJO PARA COLOR EN MUEBLE	10,440.00
529101366	MUEBLE CON TERMINADO DE FORMAICA COLOR WENGUE CON ADITAMENTO SUPERIOR CON ESPEJO PARA COLOR EN MUEBLE	10,440.00
529101367	MUEBLE CON TERMINADO DE FORMAICA COLOR WENGUE CON ADITAMENTO SUPERIOR CON ESPEJO PARA COLOR EN MUEBLE	10,440.00
529101368	MUEBLE CON TERMINADO DE FORMAICA COLOR WENGUE CON ADITAMENTO SUPERIOR CON ESPEJO PARA COLOR EN MUEBLE	10,440.00
529101369	MUEBLE CON TERMINADO DE FORMAICA COLOR WENGUE CON ADITAMENTO SUPERIOR CON ESPEJO PARA COLOR EN MUEBLE	10,440.00
529101370	MUEBLE CON TERMINADO DE FORMAICA COLOR WENGUE CON ADITAMENTO SUPERIOR CON ESPEJO PARA COLOR EN MUEBLE	10,440.00
529101371	MUEBLE CON TERMINADO DE FORMAICA COLOR WENGUE CON ADITAMENTO SUPERIOR CON ESPEJO PARA COLOR EN MUEBLE	10,440.00
529101372	MUEBLE CON TERMINADO DE FORMAICA COLOR WENGUE CON ADITAMENTO SUPERIOR CON ESPEJO PARA COLOR EN MUEBLE	10,440.00
519101373	LED 40" SMART TV UHD 4K 120MR SAMSUNG	8,999.00
519101374	LED 40" SMART TV UHD 4K 120MR SAMSUNG	8,999.00
519101375	LED 40" SMART TV UHD 4K 120MR SAMSUNG	8,999.00
519101376	LED 40" SMART TV UHD 4K 120MR SAMSUNG	8,999.00
529101377	EXTRACTOR CENTRIFUGO PARA MOVER 2800 M3/HR MARCA SOLER Y PALAU	12,296.00
529101378	EQUIPO DE AIRE ACONDICIONADO TIPO MINI PISO-TECHO DE 36000 BTU/HR 3TR TRABAJA A 220 VOLTS	37,615.32
529101379	MUEBLE CON TERMINADO DE FORMAICA COLOR WENGUE CON ADITAMENTO SUPERIOR CON ESPEJO	10,440.00
529101380	MUEBLE CON TERMINADO DE FORMAICA COLOR WENGUE CON ADITAMENTO SUPERIOR CON ESPEJO	10,440.00
529101381	MUEBLE CON TERMINADO DE FORMAICA COLOR WENGUE CON ADITAMENTO SUPERIOR CON ESPEJO	10,440.00
529101382	MUEBLE CON TERMINADO DE FORMAICA COLOR WENGUE CON ADITAMENTO SUPERIOR CON ESPEJO	10,440.00
529101383	MUEBLE CON TERMINADO DE FORMAICA COLOR WENGUE CON ADITAMENTO SUPERIOR CON ESPEJO	10,440.00
529101384	MUEBLE CON TERMINADO DE FORMAICA COLOR WENGUE CON ADITAMENTO SUPERIOR CON ESPEJO	10,440.00
529101385	MUEBLE CON TERMINADO DE FORMAICA COLOR WENGUE CON ADITAMENTO SUPERIOR CON ESPEJO	10,440.00
529101386	MUEBLE CON TERMINADO DE FORMAICA COLOR WENGUE CON ADITAMENTO SUPERIOR CON ESPEJO	10,440.00
529101387	AEROGRAFO HP-CS DE IWATA ECLIPSE	3,105.00
529101388	AEROGRAFO HP-CS DE IWATA ECLIPSE	3,105.00
529101389	AEROGRAFO HP-CS DE IWATA ECLIPSE	3,105.00
529101390	AEROGRAFO HP-CS DE IWATA ECLIPSE	3,105.00
529101391	AEROGRAFO HP-CS DE IWATA ECLIPSE	3,105.00
529101392	AEROGRAFO HP-CS DE IWATA ECLIPSE	3,105.00
529101393	AEROGRAFO HP-CS DE IWATA ECLIPSE	3,105.00
529101394	AEROGRAFO HP-CS DE IWATA ECLIPSE	3,105.00
529101395	AEROGRAFO HP-CS DE IWATA ECLIPSE	3,105.00
529101396	AEROGRAFO HP-CS DE IWATA ECLIPSE	3,105.00
529101397	AEROGRAFO HP-CS DE IWATA ECLIPSE	3,105.00
529101398	AEROGRAFO HP-CS DE IWATA ECLIPSE	3,105.00
529101399	AEROGRAFO HP-CS DE IWATA ECLIPSE	3,105.00
529101400	AEROGRAFO HP-CS DE IWATA ECLIPSE	3,105.00
529101401	AEROGRAFO HP-CS DE IWATA ECLIPSE	3,105.00
529101402	AEROGRAFO HP-CS DE IWATA ECLIPSE	3,105.00
529101403	AEROGRAFO HP-CS DE IWATA ECLIPSE	3,105.00
519101404	PANTALLA LED HISENSE 32" HD SMART TV 32"HSB	4,699.00
519101405	PANTALLA LED HISENSE 50" FULL HD SMART TV 50H5GB	8,999.00
519101406	PANTALLA LED SAMSUNG 40" FULL HD SMART TV UN40J5300AFXZ	7,499.00
519101407	CAMARA TIPO BULLET INTERIOR EXTERIOR 24 LEDS 1 DVR	2,563.60
519101408	CAMARA TIPO BULLET INTERIOR EXTERIOR 24 LEDS 1 DVR	2,563.60
519101409	CAMARA TIPO BULLET INTERIOR EXTERIOR 24 LEDS 1 DVR	2,563.60
519101410	CAMARA TIPO BULLET INTERIOR EXTERIOR 24 LEDS 1 DVR	2,563.60
519101411	CALENTADOR SOLAR 120 LTS ACERO INOXIDABLE TANQUE	6,148.00
521101412	PROYECTOR EPSON POWER LITE S31+, RESOLUCION 800X600, 3200 LUMENES, SVGA, HDMI, USB	7,308.00
521101413	PROYECTOR EPSON POWER LITE S31+, RESOLUCION 800X600, 3200 LUMENES, SVGA, HDMI, USB	7,308.00
529101414	HORNO DE CONVECCION , FABRICADO TOTALMENTE EN ACERO/INOX, EN COLOR NEGRO	55,850.00
515101415	SWITCH TP-LINK TL-SG1024D	3,483.48
529101416	MOTOR ELECTRICO TRIFASICO A 220 VOLTS DE 1.5 H.P. PARA EXTRACTOR	6,032.00
521101417	PROYECTOR EPSON POWER LITE S31+, RESOLUCION 800X600, 3200 LUMENES, SVGA, HDMI, USB	7,308.00



EL INSTITUTO DE CAPACITACION PARA EL TRABAJO DEL ESTADO DE MORELOS
Relación de Bienes Muebles que Componen su Patrimonio
Al 31 de diciembre de 2019



Código	Descripción del Bien Mueble	Valor en libros
515101418	SWITCH TP-LINK TL-SG1024D	3,483.48
529101419	EXTRACTOR CENTRIFUGO PARA MOVER 2800 M3/HR MARCA SOLER Y PALAU	12,296.00
529101420	EXTRACTOR CENTRIFUGO MARCA SOLER Y PALAU PARA ELIMINAR SOLVENTES Y REALIZAR 15 CAMBIOS POR HORA	6,612.00
564101421	EQUIPO DE AIRE ACONDICIONADO MARCA MIRAGE TIPO MINI SPLIT, MODELO PISO-TECHO DE 36,0000 BTU/HR	38,615.24
529101421	HORNO PANADERO CO SISTEMA DE CONVECCION Y CALENTAMIENTO A BASE DE GAS.	82,997.00
529101422	BASE EN ACERO INOXIDABLE, DISEÑADA PARA TRABAJAR CON HORNO MOD: HSG-8	1.00
529101423	MESA DE TRABAJO EN ISLA SIN ENTREPANOS, CUBIERTA EN ACERO INOXIDABLE CAL.16, ESTRUCTURA ANGULAR EN A	1.00
529101424	CARRO RACK PARA PANADERIA CON CAPACIDAD PARA 20 CHAROLAS PANADERAS	1.00
529101425	AEROGRAFO HP-CS DE IWATA ECLIPSE	3,104.99
529101426	AEROGRAFO HP-CS DE IWATA ECLIPSE	3,104.99
529101427	AEROGRAFO HP-CS DE IWATA ECLIPSE	3,104.99
529101428	AEROGRAFO HP-CS DE IWATA ECLIPSE	3,104.99
529101429	AEROGRAFO HP-CS DE IWATA ECLIPSE	3,104.99
529101430	AEROGRAFO HP-CS DE IWATA ECLIPSE	3,104.99
529101431	AEROGRAFO HP-CS DE IWATA ECLIPSE	3,104.99
529101432	AEROGRAFO HP-CS DE IWATA ECLIPSE	3,104.99
529101433	AEROGRAFO HP-CS DE IWATA ECLIPSE	3,104.99
529101434	AEROGRAFO HP-CS DE IWATA ECLIPSE	3,104.99
529101435	AEROGRAFO HP-CS DE IWATA ECLIPSE	3,104.99
529101436	AEROGRAFO HP-CS DE IWATA ECLIPSE	3,104.99
529101437	AEROGRAFO HP-CS DE IWATA ECLIPSE	3,104.99
529101438	AEROGRAFO HP-CS DE IWATA ECLIPSE	3,104.99
529101439	AEROGRAFO HP-CS DE IWATA ECLIPSE	3,104.99
529101440	AEROGRAFO HP-CS DE IWATA ECLIPSE	3,104.99
529101441	AEROGRAFO HP-CS DE IWATA ECLIPSE	3,104.99
529101442	AEROGRAFO HP-CS DE IWATA ECLIPSE	3,105.02
529101443	MUEBLE CON TERMINADO DE FORMAICA COLOR WENGUE CON ADITAMENTO SUPERIOR CON ESPEJO	10,440.00
529101444	MUEBLE CON TERMINADO DE FORMAICA COLOR WENGUE CON ADITAMENTO SUPERIOR CON ESPEJO	10,440.00
529101445	MUEBLE CON TERMINADO DE FORMAICA COLOR WENGUE CON ADITAMENTO SUPERIOR CON ESPEJO	10,440.00
529101446	MUEBLE CON TERMINADO DE FORMAICA COLOR WENGUE CON ADITAMENTO SUPERIOR CON ESPEJO	10,440.00
529101447	MUEBLE CON TERMINADO DE FORMAICA COLOR WENGUE CON ADITAMENTO SUPERIOR CON ESPEJO	10,440.00
529101448	MUEBLE CON TERMINADO DE FORMAICA COLOR WENGUE CON ADITAMENTO SUPERIOR CON ESPEJO	10,440.00
529101449	MUEBLE CON TERMINADO DE FORMAICA COLOR WENGUE CON ADITAMENTO SUPERIOR CON ESPEJO	10,440.00
529101450	MUEBLE CON TERMINADO DE FORMAICA COLOR WENGUE CON ADITAMENTO SUPERIOR CON ESPEJO	10,440.00
529101451	MUEBLE CON TERMINADO DE FORMAICA COLOR WENGUE CON ADITAMENTO SUPERIOR CON ESPEJO	10,440.00
529101452	MUEBLE CON TERMINADO DE FORMAICA COLOR WENGUE CON ADITAMENTO SUPERIOR CON ESPEJO	10,440.00
529101453	MUEBLE CON TERMINADO DE FORMAICA COLOR WENGUE CON ADITAMENTO SUPERIOR CON ESPEJO	10,440.00
529101454	MUEBLE CON TERMINADO DE FORMAICA COLOR WENGUE CON ADITAMENTO SUPERIOR CON ESPEJO	10,440.00
529101455	MUEBLE CON TERMINADO DE FORMAICA COLOR WENGUE CON ADITAMENTO SUPERIOR CON ESPEJO	10,440.00
529101456	MUEBLE CON TERMINADO DE FORMAICA COLOR WENGUE CON ADITAMENTO SUPERIOR CON ESPEJO	10,440.00
529101457	MUEBLE CON TERMINADO DE FORMAICA COLOR WENGUE CON ADITAMENTO SUPERIOR CON ESPEJO	10,440.00
529101458	MUEBLE CON TERMINADO DE FORMAICA COLOR WENGUE CON ADITAMENTO SUPERIOR CON ESPEJO	10,440.00
529101459	MUEBLE CON TERMINADO DE FORMAICA COLOR WENGUE CON ADITAMENTO SUPERIOR CON ESPEJO	10,440.00
529101460	MUEBLE CON TERMINADO DE FORMAICA COLOR WENGUE CON ADITAMENTO SUPERIOR CON ESPEJO	10,440.00
529101461	MUEBLE CON TERMINADO DE FORMAICA COLOR WENGUE CON ADITAMENTO SUPERIOR CON ESPEJO	10,440.00
529101462	HORNO SANSON GAS PANADERO	82,997.00
529101463	BASE P/HORNO PANADERO	1.00
529101464	MESA ISLA 1.20 S/ENTREPAÑO	1.00
529101465	RACK DE ALUMINIO P/20 CHAROLAS S/4	1.00
519101466	PANTALLA LED HISENSE 50" FULL HD SMART TV 50 H5GB	8,999.00
519101467	PANTALLA LED HISENSE 50" FULL HD SMART TV 50 H5GB	8,999.00
529101467	CALENTADOR SOLAR 120 LTS	7,131.68
529101468	TINACO ROTOPLAS 230 LTS	4,507.76
529101469	CALENTADOR SOLAR DE 120 LTS	7,131.68

Código	Descripción del Bien Mueble	Valor en libros
529101470	TINACO ROTOPLAS 250 LTS BICAPA	4,507.76
529101471	SILLON PARA CORTÉ FABRICADO EN ACERO TERMINADO CROMADO TAPIZADO EN VINIL EN COLOR NEGRO CON BASE NE	3,016.00
529101472	SILLON PARA CORTÉ FABRICADO EN ACERO TERMINADO CROMADO TAPIZADO EN VINIL EN COLOR NEGRO CON BASE NE	3,016.00
529101473	SILLON PARA CORTÉ FABRICADO EN ACERO TERMINADO CROMADO TAPIZADO EN VINIL EN COLOR NEGRO CON BASE NE	3,016.00
529101474	SILLON PARA CORTÉ FABRICADO EN ACERO TERMINADO CROMADO TAPIZADO EN VINIL EN COLOR NEGRO CON BASE NE	3,016.00
529101475	SILLON PARA CORTÉ FABRICADO EN ACERO TERMINADO CROMADO TAPIZADO EN VINIL EN COLOR NEGRO CON BASE NE	3,016.00
529101476	SILLON PARA CORTÉ FABRICADO EN ACERO TERMINADO CROMADO TAPIZADO EN VINIL EN COLOR NEGRO CON BASE NE	3,016.00
529101477	SILLON PARA CORTÉ FABRICADO EN ACERO TERMINADO CROMADO TAPIZADO EN VINIL EN COLOR NEGRO CON BASE NE	3,016.00
529101478	SILLON PARA CORTÉ FABRICADO EN ACERO TERMINADO CROMADO TAPIZADO EN VINIL EN COLOR NEGRO CON BASE NE	3,016.00
529101479	SILLON PARA CORTÉ FABRICADO EN ACERO TERMINADO CROMADO TAPIZADO EN VINIL EN COLOR NEGRO CON BASE NE	3,016.00
529101480	SILLON PARA CORTÉ FABRICADO EN ACERO TERMINADO CROMADO TAPIZADO EN VINIL EN COLOR NEGRO CON BASE NE	3,016.00
529101481	SILLON PARA CORTÉ FABRICADO EN ACERO TERMINADO CROMADO TAPIZADO EN VINIL EN COLOR NEGRO CON BASE NE	3,016.00
529101482	SILLON PARA CORTÉ FABRICADO EN ACERO TERMINADO CROMADO TAPIZADO EN VINIL EN COLOR NEGRO CON BASE NE	3,016.00
529101483	SILLON PARA CORTÉ FABRICADO EN ACERO TERMINADO CROMADO TAPIZADO EN VINIL EN COLOR NEGRO CON BASE NE	3,016.00
529101484	SILLON PARA CORTÉ FABRICADO EN ACERO TERMINADO CROMADO TAPIZADO EN VINIL EN COLOR NEGRO CON BASE NE	3,016.00
529101485	SILLON PARA CORTÉ FABRICADO EN ACERO TERMINADO CROMADO TAPIZADO EN VINIL EN COLOR NEGRO CON BASE NE	3,016.00
529101486	SILLON PARA CORTÉ FABRICADO EN ACERO TERMINADO CROMADO TAPIZADO EN VINIL EN COLOR NEGRO CON BASE NE	3,016.00
529101487	SILLON PARA CORTÉ FABRICADO EN ACERO TERMINADO CROMADO TAPIZADO EN VINIL EN COLOR NEGRO CON BASE NE	3,016.00
529101488	SILLON PARA CORTÉ FABRICADO EN ACERO TERMINADO CROMADO TAPIZADO EN VINIL EN COLOR NEGRO CON BASE NE	3,016.00
529101489	SILLON PARA CORTÉ FABRICADO EN ACERO TERMINADO CROMADO TAPIZADO EN VINIL EN COLOR NEGRO CON BASE NE	3,016.00
529101490	SILLON PARA CORTÉ FABRICADO EN ACERO TERMINADO CROMADO TAPIZADO EN VINIL EN COLOR NEGRO CON BASE NE	3,016.00
529101491	MUEBLE PARA LAVADO DE CABELLO FABRICADO EN TRIPLAY DE PINO CHILENO Y CORTADO DE 13MM	5,800.00
529101492	MUEBLE PARA LAVADO DE CABELLO FABRICADO EN TRIPLAY DE PINO CHILENO Y CORTADO DE 13MM	5,800.00
529101493	MUEBLE PARA LAVADO DE CABELLO FABRICADO EN TRIPLAY DE PINO CHILENO Y CORTADO DE 13MM	5,800.00
529101494	MUEBLE PARA LAVADO DE CABELLO FABRICADO EN TRIPLAY DE PINO CHILENO Y CORTADO DE 13MM	5,800.00
529101495	MUEBLE PARA LAVADO DE CABELLO FABRICADO EN TRIPLAY DE PINO CHILENO Y CORTADO DE 13MM	5,800.00
529101496	MUEBLE PARA LAVADO DE CABELLO FABRICADO EN TRIPLAY DE PINO CHILENO Y CORTADO DE 13MM	5,800.00
529101497	MUEBLE PARA LAVADO DE CABELLO FABRICADO EN TRIPLAY DE PINO CHILENO Y CORTADO DE 13MM	5,800.00
529101498	MUEBLE PARA LAVADO DE CABELLO FABRICADO EN TRIPLAY DE PINO CHILENO Y CORTADO DE 13MM	5,800.00
529101499	LAMPARA TIPO COLGANTE CON 3 FOCOS CON LUMINARIA	3,499.99
529101500	LAMPARA TIPO COLGANTE CON 3 FOCOS CON LUMINARIA	3,499.99
529101501	LAMPARA TIPO COLGANTE CON 3 FOCOS CON LUMINARIA	3,499.99
529101502	LAMPARA TIPO COLGANTE CON 3 FOCOS CON LUMINARIA	3,499.99
529101503	LAMPARA TIPO COLGANTE CON 3 FOCOS CON LUMINARIA	3,499.99
529101504	LAMPARA TIPO COLGANTE CON 3 FOCOS CON LUMINARIA	3,499.99
529101505	LAMPARA TIPO COLGANTE CON 3 FOCOS CON LUMINARIA	3,499.99
529101506	LAMPARA TIPO COLGANTE CON 3 FOCOS CON LUMINARIA	3,499.99
515101507	COMPUTADORA ARMADA CON COMPONENTES PROC COBRE I5 4460 3.2 GHZ	3,500.06
515101508	COMPUTADORA ARMADA CON COMPONENTES PROC COBRE I5 4460 3.2 GHZ	10,499.97
515101509	COMPUTADORA ARMADA CON COMPONENTES PROC COBRE I5 4460 3.2 GHZ	10,499.97
515101510	COMPUTADORA ARMADA CON COMPONENTES PROC COBRE I5 4460 3.2 GHZ	10,499.97
515101511	COMPUTADORA ARMADA CON COMPONENTES PROC COBRE I5 4460 3.2 GHZ	10,499.97
515101512	COMPUTADORA ARMADA CON COMPONENTES PROC COBRE I5 4460 3.2 GHZ	10,499.97
515101513	COMPUTADORA ARMADA CON COMPONENTES PROC COBRE I5 4460 3.2 GHZ	10,499.97
515101514	COMPUTADORA ARMADA CON COMPONENTES PROC COBRE I5 4460 3.2 GHZ	10,499.97
515101515	COMPUTADORA ARMADA CON COMPONENTES PROC COBRE I5 4460 3.2 GHZ	10,499.97
515101516	COMPUTADORA ARMADA CON COMPONENTES PROC COBRE I5 4460 3.2 GHZ	10,499.97
515101517	COMPUTADORA ARMADA CON COMPONENTES PROC COBRE I5 4460 3.2 GHZ	10,499.97
515101518	COMPUTADORA ARMADA CON COMPONENTES PROC COBRE I5 4460 3.2 GHZ	10,499.97
515101519	COMPUTADORA ARMADA CON COMPONENTES PROC COBRE I5 4460 3.2 GHZ	10,499.97
515101520	COMPUTADORA ARMADA CON COMPONENTES PROC COBRE I5 4460 3.2 GHZ	10,499.97
515101521	COMPUTADORA ARMADA CON COMPONENTES PROC COBRE I5 4460 3.2 GHZ	10,499.97
515101522	COMPUTADORA ARMADA CON COMPONENTES PROC COBRE I5 4460 3.2 GHZ	10,499.98
515101523	COMPUTADORA ARMADA CON COMPONENTES PROC COBRE I5 4460 3.2 GHZ	10,499.99



EL INSTITUTO DE CAPACITACION PARA EL TRABAJO DEL ESTADO DE MORELOS
Relación de Bienes Muebles que Componen su Patrimonio
Al 31 de diciembre de 2019



Código	Descripción del Bien Mueble	Valor en libros
512101526	SILLON DE PELUQUERO	9,383.24
512101527	SILLON DE PELUQUERO	9,383.24
512101528	SILLON DE PELUQUERO	9,383.24
567101529	SIERRA CINTA P/MADERA DE PISO 14 KN	18,953.19
567101530	TROMPO PARA MADERA DE 1", 1-1/4", Y	25,757.19
567101531	SIERRA RADIAL 10" CRAFTSMAN MODELO	17,684.32
515101532	ESCANER CANON DR-M160-II SERIES GX328739	17,127.40
529101533	LUPA EXPLORADORA LUZ LEDS PEDESTAL	3,074.00
529101534	LAMPARA DE WOOD	3,248.00
529101535	VAPOR CON OZONO DE PEDESTAL	4,640.00
515101536	ESCANER CANON DR-M160II SERIE GX3303270	17,127.40
515101537	ESCANER CANON DR-M160II SERIE GX3303274	17,127.40
515101538	ESCANER CANON DR-M160II SERIE GX3303280	17,127.40
562101539	BOMBA SUMERGIBLE 1HP	2,699.99
519101540	DRON DJI PHANTOM 3 STANDARD	12,820.00
519101541	DRON DJI PHANTOM 3 STANDARD	12,820.00
519101542	DRON DJI PHANTOM 3 STANDARD	12,820.00
519101543	OSMO DJI	14,639.00
519101544	SECADORA METRO QD1	3,422.00
519101545	STAND PUBLICITARIO	2,842.00
519101546	STAND PUBLICITARIO	2,842.00
515101548	VIDEOPROYECTOR BENQ DLF M5527 SVGA 3200 LUMENES	3,306.00
515101549	MULTIFUNCIONAL XPRESS SAMSUNG SL-M 2070/AXA	8,537.60
529101550	MAQUINA OVERLOCK 5 HILOS, 5000 PPM, INCL. MESA DE TRABAJO	8,539.00
529101551	MAQUINA OVERLOCK 5 HILOS, 5000 PPM, INCL. MESA DE TRABAJO	8,539.00
529101552	MAQUINA OVERLOCK 5 HILOS, 5000 PPM, INCL. MESA DE TRABAJO	8,539.00
529101553	MAQUINA OVERLOCK 5 HILOS, 5000 PPM, INCL. MESA DE TRABAJO	8,539.00
515101554	COMPUTADORA MACBOOK PRO 15" PANTALLA DE RETINA PROC. QUAD INTEL CORE I7, SENSOR TOUCH ID	55,999.00
515101555	PROYECTOR EPSON POWER LITE S31+ 3200 LUMENES SVGA HDMI	8,294.00
515101556	PROYECTOR EPSON POWER LITE S31+ 3200 LUMENES SVGA HDMI	8,294.00
515101557	PROYECTOR EPSON POWER LITE S31+ 3200 LUMENES SVGA HDMI	8,294.00
529101559	BATIDORA PROF. HAMILTON BEACH 63220	5,531.00
529101560	CARPA (TOLDO CON PAREDES) 8 POSTES 3X6 MTS	5,999.00
529101561	CARPA (TOLDO CON PAREDES) 8 POSTES 3X6 MTS	5,999.00
529101562	CARPA (TOLDO CON PAREDES) 8 POSTES 3X6 MTS	5,999.00
529101563	CARPA (TOLDO CON PAREDES) 8 POSTES 3X6 MTS	5,999.00
529101564	CARPA (TOLDO CON PAREDES) 8 POSTES 3X6 MTS	5,999.00
529101565	CARPA (TOLDO CON PAREDES) 8 POSTES 3X6 MTS	5,999.00
519101566	STAND PUBLICITARIO	5,999.00
519101567	STAND PUBLICITARIO	2,900.00
519101568	BATERIA DJI PHANTOM 3	3,645.00
519101569	BATERIA DJI PHANTOM 3	3,645.00
519101570	BATERIA DJI PHANTOM 3	3,645.00
562101571	CAMARA DE FERMENTACION TURBOLINO	3,645.00
529101574	TANQUE ESTACIONARIO DE 500 LITROS	56,669.48
529101575	ESTRUCTURA METALICA DE INVERNADERO DE 120 M2 CON VENTILA	9,744.00
511101576	ARCHIVERO METALICO DE 4 GAVETAS	92,800.00
511101577	ARCHIVERO METALICO DE 4 GAVETAS	3,243.00
511101578	ARCHIVERO METALICO 3 GAVETAS TAMANO CARTA	3,243.00
511101579	ARCHIVERO METALICO 3 GAVETAS TAMANO CARTA	3,016.00
511101580	SILLA EJECUTIVA	3,243.00
511101581	ARCHIVERO METALICO	2,799.31
511101582	ARCHIVERO METALICO	3,429.30
515101583	LAPTOP DELL	3,429.30
		11,899.01



EL INSTITUTO DE CAPACITACION PARA EL TRABAJO DEL ESTADO DE MORELOS
Relación de Bienes Muebles que Componen su Patrimonio
Al 31 de diciembre de 2019



Código	Descripción del Bien Mueble	Valor en libros
515101584	LAPTOP DELL	11,899.01
515101585	VIDEOPROYECTOR W04 EPSON	10,399.21
515101586	VIDEOPROYECTOR W04 EPSON	10,399.21
529101592	CONGELADOR HORIZONTAL WHIRLPOOL 7 PIES CUBICOS	7,528.40
529101593	CONGELADOR HORIZONTAL WHIRLPOOL 7 PIES CUBICOS	7,528.40
529101594	MESA DE ACERO INOXIDABLE 304 CAL. 18 C/ENTREPANOS 240X60X85 CM PATAS GALVANIZADAS 1 5/8 "	11,240.40
529101595	MESA DE ACERO INOXIDABLE 304 CAL. 18 C/ENTREPANOS 240X60X85 CM PATAS GALVANIZADAS 1 5/8 "	11,240.40
529101596	MESA DE ACERO INOXIDABLE 304 CAL. 18 C/ENTREPANOS 240X60X85 CM PATAS GALVANIZADAS 1 5/8 "	11,240.40
562101597	HORNO DE CONVECCION COMPUTARIZADO	52,200.00
562101598	HORNO PANADERO 8 CHAROLAS C/BAS	80,040.00
562101599	HORNO DE CONVECCION COMPUTARIZADO	52,200.00
529101600	BATIDORA KITCHEN AID ROJA	10,639.00
529101601	BATIDORA KITCHEN AID ROJA	10,639.00
529101602	BATIDORA KITCHEN AID ROJA	10,639.00
529101603	BATIDORA KITCHEN AID ROJA	10,639.00
529101604	BATIDORA KITCHEN AID ROJA	10,639.00
529101605	BATIDORA KITCHEN AID ROJA	10,639.00
529101606	BATIDORA KITCHEN AID ROJA	10,639.00
529101607	BATIDORA KITCHEN AID ROJA	10,639.00
529101608	BATIDORA KITCHEN AID ROJA	10,639.00
529101609	BATIDORA KITCHEN AID ROJA	10,639.00
529101610	BATIDORA KITCHEN AID ROJA	10,639.00
529101611	BATIDORA KITCHEN AID ROJA	10,639.00
529101612	BATIDORA KITCHEN AID ROJA	10,639.00
529101613	BATIDORA KITCHEN AID ROJA	10,639.00
529101614	TINACO 5000 L	11,600.00
529101615	TINACO 5000 L	11,600.00
529101616	TINACO 5000 L	11,600.00
529101617	TINACO 5000 L	11,600.00
561101618	MODULO DE RIEGO PARA INVERNADERO	5,220.00
529101619	TINACO 2500L	3,944.00
561101620	PIRAMIDE DE HERRERIA CON ZAPATAS	10,811.20
529101621	MESA DE GERMINACION	2,900.00
529101622	MESA DE GERMINACION	2,900.00
529101623	MESA DE GERMINACION	2,900.00
529101624	MESA DE GERMINACION	2,900.00
529101625	BASCUJA	2,900.00
566101626	PANEL FOTOVOLTAICO MOD S0CP 250W, 260W, 270W	2,900.00
566101627	PANEL FOTOVOLTAICO MOD S0CP 250W, 260W, 270W	6,844.00
566101628	PANEL FOTOVOLTAICO MOD S0CP 250W, 260W, 270W	6,844.00
566101629	PANEL FOTOVOLTAICO MODS0CP 250W, 260W, 270 W	6,844.00
566101630	PANEL FOTOVOLTAICO MODS0CP 250W, 260W, 270 W	6,844.00
566101631	PANEL FOTOVOLTAICO MODS0CP 250W, 260W, 270 W	6,844.00
566101632	PANEL FOTOVOLTAICO MODS0CP 250W, 260W, 270 W	6,844.00
566101633	PANEL FOTOVOLTAICO MODS0CP 250W, 260W, 270 W	6,844.00
566101634	PANEL FOTOVOLTAICO MODS0CP 250W, 260W, 270 W	6,844.00
566101635	PANEL FOTOVOLTAICO MODS0CP 250W, 260W, 270 W	6,844.00
566101636	PANEL FOTOVOLTAICO MODS0CP 250W, 260W, 270 W	6,844.00
566101637	PANEL FOTOVOLTAICO MODS0CP 250W, 260W, 270 W	6,844.00
566101638	PANEL FOTOVOLTAICO MODS0CP 250W, 260W, 270 W	6,844.00
566101639	PANEL FOTOVOLTAICO MODS0CP 250W, 260W, 270 W	6,844.00
566101640	PANEL FOTOVOLTAICO MODS0CP 250W, 260W, 270 W	6,844.00
566101641	PANEL FOTOVOLTAICO MODS0CP 250W, 260W, 270 W	6,844.00
566101642	PANEL FOTOVOLTAICO MODS0CP 250W, 260W, 270 W	6,844.00



EL INSTITUTO DE CAPACITACION PARA EL TRABAJO DEL ESTADO DE MORELOS
Relación de Bienes Muebles que Componen su Patrimonio
Al 31 de diciembre de 2019



Código	Descripción del Bien Mueble	Valor en libros
566101643	PANEL FOTOVOLTAICO MODS0CP 250W, 260W, 270 W	6,844.00
566101644	PANEL FOTOVOLTAICO MODS0CP 250W, 260W, 270 W	6,844.00
566101645	PANEL FOTOVOLTAICO MODS0CP 250W, 260W, 270 W	6,844.00
566101646	PANEL FOTOVOLTAICO MODS0CP 250W, 260W, 270 W	6,844.00
566101647	PANEL FOTOVOLTAICO MODS0CP 250W, 260W, 270 W	6,844.00
566101648	PANEL FOTOVOLTAICO MODS0CP 250W, 260W, 270 W	6,844.00
566101649	PANEL FOTOVOLTAICO MODS0CP 250W, 260W, 270 W	6,844.00
566101650	PANEL FOTOVOLTAICO MODS0CP 250W, 260W, 270 W	6,844.00
566101651	PANEL FOTOVOLTAICO MODS0CP 250W, 260W, 270 W	6,844.00
566101652	PANEL FOTOVOLTAICO MODS0CP 250W, 260W, 270 W	6,844.00
566101653	PANEL FOTOVOLTAICO MODS0CP 250W, 260W, 270 W	6,844.00
566101654	PANEL FOTOVOLTAICO MODS0CP 250W, 260W, 270 W	6,844.00
566101655	PANEL FOTOVOLTAICO MODS0CP 250W, 260W, 270 W	6,844.00
566101656	PANEL FOTOVOLTAICO MODS0CP 250W, 260W, 270 W	6,844.00
566101657	PANEL FOTOVOLTAICO MODS0CP 250W, 260W, 270 W	6,844.00
566101658	PANEL FOTOVOLTAICO MODS0CP 250W, 260W, 270 W	6,844.00
566101659	PANEL FOTOVOLTAICO MODS0CP 250W, 260W, 270 W	6,844.00
566101660	PANEL FOTOVOLTAICO MODS0CP 250W, 260W, 270 W	6,844.00
566101661	PANEL FOTOVOLTAICO MODS0CP 250W, 260W, 270 W	6,844.00
566101662	PANEL FOTOVOLTAICO MODS0CP 250W, 260W, 270 W	6,844.00
566101663	PANEL FOTOVOLTAICO MODS0CP 250W, 260W, 270 W	6,844.00
566101664	PANEL FOTOVOLTAICO MODS0CP 250W, 260W, 270 W	6,844.00
566101665	PANEL FOTOVOLTAICO MODS0CP 250W, 260W, 270 W	6,844.00
566101666	PANEL FOTOVOLTAICO MODS0CP 250W, 260W, 270 W	6,844.00
566101667	PANEL FOTOVOLTAICO MODS0CP 250W, 260W, 270 W	6,844.00
566101668	PANEL FOTOVOLTAICO MODS0CP 250W, 260W, 270 W	6,844.00
566101669	PANEL FOTOVOLTAICO MODS0CP 250W, 260W, 270 W	6,844.00
566101670	PANEL FOTOVOLTAICO MODS0CP 250W, 260W, 270 W	6,844.00
566101671	PANEL FOTOVOLTAICO MODS0CP 250W, 260W, 270 W	6,844.00
566101672	PANEL FOTOVOLTAICO MODS0CP 250W, 260W, 270 W	6,844.00
566101673	PANEL FOTOVOLTAICO MODS0CP 250W, 260W, 270 W	6,844.00
566101674	PANEL FOTOVOLTAICO MODS0CP 250W, 260W, 270 W	6,844.00
566101675	PANEL FOTOVOLTAICO MODS0CP 250W, 260W, 270 W	6,844.00
566101676	PANEL FOTOVOLTAICO MODS0CP 250W, 260W, 270 W	6,844.00
511101677	GABINETE DE PARED CON RACK 9 UR 19" ANCHO EN ACERO	6,844.00
511101678	GABINETE DE PARED CON RACK 9 UR 19" ANCHO EN ACERO	4,144.48
511101679	GABINETE DE PARED CON RACK 9 UR 19" ANCHO EN ACERO	4,144.48
511101680	GABINETE DE PARED CON RACK 9 UR 19" ANCHO EN ACERO	4,144.48
515101681	IMPRESORA MONOCROMATICA LASERJET HP PRO M402DNE 40PPM RED DUPLEX	5,915.85
515101682	IMPRESORA MONOCROMATICA LASERJET HP PRO M402DNE 40PPM RED DUPLEX	5,915.85
515101683	IMPRESORA MONOCROMATICA LASERJET HP PRO M402DNE 40PPM RED DUPLEX	5,915.85
515101684	IMPRESORA MONOCROMATICA LASERJET HP PRO M402DNE 40PPM RED DUPLEX	5,915.85
515101685	IMPRESORA MONOCROMATICA LASERJET HP PRO M402DNE 40PPM RED DUPLEX	5,915.85
515101686	PANTALLA PLANA SMART TV	5,926.00
566101687	CAJA COMBINADA MARCA ABB P/CADENAS IP65 5 FUSIBLES	21,982.00
566101688	CAJA COMBINADA MARCA ABB P/CADENAS IP65 5 FUSIBLES	21,982.00
566101689	INVERSOR DE CORRIENTE 15 KWP TRIFASICO 408/440 V	75,771.20
511101690	ARCHIVERO METALICO 4 GAVETAS TAMAÑO CARTA	2,900.00
561101691	SISTEMA DE RIEGO POR GOTEJO AUTOMATICO	13,771.20
519101692	SECADORA AIR FORCE COMM/3 W VARIABLE	6,136.01
519101693	SECADORA AIR FORCE COMM/3 W VARIABLE	6,136.01
519101694	SECADORA AIR FORCE COMM/3 W VARIABLE	6,136.01
519101695	SECADORA AIR FORCE COMM/3 W VARIABLE	6,136.01
519101696	SECADORA AIR FORCE COMM/3 W VARIABLE	6,136.01

Código	Descripción del Bien Mueble	Valor en libros
519101697	AIRE ACONDICIONADO MINI SPLIT MIRAGE	6,786.00
569101698	PODADORA CRAFTSMAN MOTOR 163 CC CON TRACCION Y BOLSA RECOLECTORA	12,340.00
569101699	PODADORA CRAFTSMAN MOTOR 163 CC CON TRACCION Y BOLSA RECOLECTORA	12,340.00
515101700	COMPUTADORA ENSAMBLADA 1150 INTEL 4460 3.2 GHZ/4C/4T/GPU 4TA 1150	10,106.99
515101701	COMPUTADORA ENSAMBLADA 1150 INTEL 4460 3.2 GHZ/4C/4T/GPU 4TA 1150	10,106.99
515101702	COMPUTADORA ENSAMBLADA 1150 INTEL 4460 3.2 GHZ/4C/4T/GPU 4TA 1150	10,106.99
515101703	COMPUTADORA ENSAMBLADA 1150 INTEL 4460 3.2 GHZ/4C/4T/GPU 4TA 1150	10,106.99
515101704	COMPUTADORA ENSAMBLADA 1150 INTEL 4460 3.2 GHZ/4C/4T/GPU 4TA 1150	10,106.99
515101705	COMPUTADORA ENSAMBLADA 1150 INTEL 4460 3.2 GHZ/4C/4T/GPU 4TA 1150	10,106.99
515101706	COMPUTADORA ENSAMBLADA 1150 INTEL 4460 3.2 GHZ/4C/4T/GPU 4TA 1150	10,106.99
515101707	COMPUTADORA ENSAMBLADA 1150 INTEL 4460 3.2 GHZ/4C/4T/GPU 4TA 1150	10,106.99
515101708	COMPUTADORA ENSAMBLADA 1150 INTEL 4460 3.2 GHZ/4C/4T/GPU 4TA 1150	10,107.07
566101709	LAMPARA LED 50W 110V-220 V POSTE METALICO CON 1 PERCHA	22,999.90
566101710	LAMPARA LED 50W 110V-220 V POSTE METALICO CON 1 PERCHA	22,999.90
566101711	LAMPARA LED 50W 110V-220 V POSTE METALICO CON 1 PERCHA	22,999.90
566101712	LAMPARA LED 50W 110V-220 V POSTE METALICO CON 1 PERCHA	22,999.90
566101713	LAMPARA LED 50W 110V-220 V POSTE METALICO CON 1 PERCHA	22,999.90
566101714	LAMPARA LED 50W 110V-220 V POSTE METALICO CON 1 PERCHA	22,999.90
566101715	LAMPARA LED 50W 110V-220 V POSTE METALICO CON 1 PERCHA	22,999.90
566101716	LAMPARA LED 50W 110V-220 V POSTE METALICO CON 1 PERCHA	22,999.90
566101717	LAMPARA LED 50W 110V-220 V POSTE METALICO CON 1 PERCHA	22,999.90
566101718	LAMPARA LED 50W 110V-220 V POSTE METALICO CON 1 PERCHA	22,999.90
566101719	LAMPARA LED 50W 110V-220 V POSTE METALICO CON 1 PERCHA	22,999.90
566101720	LAMPARA LED 50W 110V-220 V POSTE METALICO CON 1 PERCHA	22,999.90
566101721	LAMPARA LED 50W 110V-220 V POSTE METALICO CON 1 PERCHA	22,999.90
566101722	LAMPARA LED 50W 110V-220 V POSTE METALICO CON 1 PERCHA	22,999.90
566101723	LAMPARA LED 50W 110V-220 V POSTE METALICO CON 1 PERCHA	22,999.90
566101724	LAMPARA LED 50W 110V-220 V POSTE METALICO CON 1 PERCHA	22,999.90
567101725	CABEZAL DE IMPRESION EPSON DX5 (1)	41,180.00
567101726	CABEZAL DE IMPRESION EPSON DX5	41,180.00
511101727	PUERTA DE ALUMINIO 3" DURANODIK VIDRIO CLARO CON CHAPA	6,728.00
511101728	CANCEL DE ALUMINIO 3" DURANODIK VIDRIO CLARO CON PUERTA ABATIBLE	6,728.00
511101729	PUERTA DE ALUMINIO 3" DURANODIK VIDRIO CLARO CON CHAPA 2.3X.87	14,592.80
511101730	PUERTA DE ALUMINIO 3" DURANODIK VIDRIO CLARO CON CHAPA	5,776.80
511101731	PUERTA DE ALUMINIO 3" DURANODIK VIDRIO CLARO CON CHAPA	5,776.80
511101732	PUERTA DE ALUMINIO 3" DURANODIK VIDRIO CLARO CON CHAPA 2.3X.87	5,776.80
511101733	PUERTA DE ALUMINIO 3" DURANODIK VIDRIO CLARO CON CHAPA 2.3X.87	5,776.80
511101734	PUERTA DE ALUMINIO 3" DURANODIK VIDRIO CLARO CON CHAPA 2.3X.87	5,776.80
511101735	PUERTA DE ALUMINIO VIDRIO CLARO 1.18X2.3 CON CHAPA	6,728.00
511101736	PUERTA DE ALUMINIO 3" VIDRIO CLARO CON CHAPA .76X2.3	5,544.80
511101751	CANCEL DE ALUMINIO 3" VIDRIO CLARO CON PUERTA ABATIBLE 1.18X2.3	13,804.00
515101738	GABINETE ANCHO PARA TELECOMUNICACIONES 45UR 800 ANCHO	48,001.96
515101739	TARJETA DE EXPANSION DE 3 LINEAS 8 EXTENSIONES	12,512.92
515101740	TARJETA DE EXPANSION DE 8 EXTENSIONES	10,881.96
515101741	ACCESS POINT UNIFI DOBLE BANDA 802.11 AC MIMO 3X3 PARA INT	8,862.40
515101742	ACCESS POINT UNIFI DOBLE BANDA 802.11 AC MIMO 3X3 PARA INT	8,862.40
515101743	ACCESS POINT UNIFI DOBLE BANDA 802.11 AC MIMO 3X3 PARA INT	8,862.40
515101744	ACCESS POINT UNIFI DOBLE BANDA 802.11 AC MIMO 3X3 PARA INT	8,862.40
515101745	ACCESS POINT UNIFI DOBLE BANDA 802.11 AC MIMO 3X3 PARA INT	8,862.40
515101746	ACCESS POINT UNIFI DOBLE BANDA 802.11 AC MIMO 3X3 PARA INT	8,862.40
515101747	ACCESS POINT UNIFI DOBLE BANDA 802.11 AC MIMO 3X3 PARA INT	8,862.40
515101748	ACCESS POINT UNIFI DOBLE BANDA 802.11 AC MIMO 3X3 PARA INT	8,862.40
515101749	ACCESS POINT UNIFI DOBLE BANDA 802.11 AC MIMO 3X3 PARA INT	8,862.40
515101750	ACCESS POINT SWITCH 18 PUERTOS ADMINISTRABLE	19,691.00



EL INSTITUTO DE CAPACITACION PARA EL TRABAJO DEL ESTADO DE MORELOS
Relación de Bienes Muebles que Componen su Patrimonio
Al 31 de diciembre de 2019



Código	Descripción del Bien Mueble	Valor en libros
565101737	COMUTADOR TELEFONICO PANASONIC X-TES-8/24 PRE 3 LINEAS	26,746.12
511101752	ARCHIVERO DE MELAMINA CON COFRE	7,540.00
511101753	ARCHIVERO DE MELAMINA CON COFRE	7,540.00
511101754	ARCHIVERO DE MELAMINA CON COFRE	7,540.00
511101755	ARCHIVERO DE MELAMINA CON COFRE	7,540.00
511101756	ARCHIVERO DE MELAMINA CON COFRE	7,540.00
511101757	ARCHIVERO DE MELAMINA CON COFRE	7,540.00
511101758	ARCHIVERO DE MELAMINA CON COFRE	7,540.00
511101759	ARCHIVERO DE MELAMINA CON COFRE	7,540.00
566101760	INVERSOR	73,080.00
566101761	INVERSOR	73,080.00
566101762	PANEL SOLAR	11,518.67
566101763	PANEL SOLAR	11,518.67
566101764	PANEL SOLAR	11,518.67
566101765	PANEL SOLAR	11,518.67
566101766	PANEL SOLAR	11,518.67
566101767	PANEL SOLAR	11,518.67
515101768	IMPRESORA L575 EPSON TINTA CONTINUA	10,015.44
515101769	IMPRESORA L575 EPSON TINTA CONTINUA	10,015.44
515101770	IMPRESORA L575 EPSON TINTA CONTINUA	10,015.44
566101771	PANEL SOLAR	11,518.68
566101772	PANEL SOLAR	11,518.68
566101773	PANEL SOLAR	11,518.68
566101774	PANEL SOLAR	11,518.68
566101775	PANEL SOLAR	11,518.68
566101776	PANEL SOLAR	11,518.68
566101777	PANEL SOLAR	11,518.67
566101778	PANEL SOLAR	11,518.67
566101779	PANEL SOLAR	11,518.67
566101780	PANEL SOLAR	11,518.67
566101781	PANEL SOLAR	11,518.67
566101782	PANEL SOLAR	11,518.67
566101783	PANEL SOLAR	11,518.67
566101784	PANEL SOLAR	11,518.67
566101785	PANEL SOLAR	11,518.67
566101786	PANEL SOLAR	11,518.67
566101787	PANEL SOLAR	11,518.67
566101788	PANEL SOLAR	11,518.67
566101789	PANEL SOLAR	11,518.67
566101790	PANEL SOLAR	11,518.66
566101791	PANEL SOLAR	11,518.66
566101792	PANEL SOLAR	11,518.66
566101793	PANEL SOLAR	11,518.66
566101794	PANEL SOLAR	11,518.66
566101795	PANEL SOLAR	11,518.66
566101796	PANEL SOLAR	11,518.66
566101797	PANEL SOLAR	11,518.66
566101798	PANEL SOLAR	11,518.66
566101799	PANEL SOLAR	11,518.66
566101800	PANEL SOLAR	11,518.67
566101801	PANEL SOLAR	11,518.67
566101802	PANEL SOLAR	11,518.67
566101803	PANEL SOLAR	11,518.67
566101804	PANEL SOLAR	11,518.67



EL INSTITUTO DE CAPACITACION PARA EL TRABAJO DEL ESTADO DE MORELOS
Relación de Bienes Muebles que Componen su Patrimonio
Al 31 de diciembre de 2019



Código	Descripción del Bien Mueble	Valor en libros
566101805	PANEL SOLAR	11,518.67
566101806	PANEL SOLAR	11,518.67
566101807	PANEL SOLAR	11,518.67
566101808	PANEL SOLAR	11,518.67
566101809	PANEL SOLAR	11,518.67
566101810	PANEL SOLAR	11,518.67
566101811	PANEL SOLAR	11,518.67
566101812	PANEL SOLAR	11,518.67
566101813	PANEL SOLAR	11,518.67
566101814	PANEL SOLAR	11,518.67
515101815	IMPRESORA DE CREDENCIALES EVOLIS BAGDY 200	18,634.73
511101816	SALA COLOR CHOCOLATE	15,208.61
511101817	LENNON LOVE SOFA CROQUIS	12,922.35
511101818	LOVE ALEGRA CROQUIS	10,689.77
511101819	MESA COMEDOR KEIRA TRIANGULAR	8,192.86
511101820	MESA GLOSS 240 X 120	24,353.67
511101821	MESA GLOSS 240 X 120	24,353.67
515101822	COMPUTADORA PORTATIL APPLE MAC BOOK AIR MQD32E/A	19,935.00
515101823	COMPUTADORA DE ESCRITORIO APPLE IMAC 21.5"	29,954.00
529101824	TOLDO FIJO 4.0X1.8X1.0 MTS CON ESTRUCTURA METALICA	7,888.00
529101825	TOLDO 3X3	9,744.00
529101826	TOLDO 3X3	9,744.00
529101827	TOLDO 3X3	9,744.00
529101828	TOLDO 3X3	9,744.00
529101829	TOLDO 3X3	9,744.00
529101830	TOLDO 3X3	9,744.00
529101831	TOLDO 6X3	21,228.00
529101832	TOLDO 6X3	21,228.00
529101833	TOLDO 6X3	21,228.00
515101834	ACCESS POINT UNIFI DOBLE BANDA	9,128.04
521101836	PROYECTOR EPSON POWERLITE SV250	12,470.00
521101837	PROYECTOR EPSON POWERLITE SV250	12,470.00
521101838	PROYECTOR EPSON POWERLITE SV250	12,470.00
521101839	PROYECTOR EPSON POWERLITE SV250	12,470.00
521101840	PROYECTOR EPSON POWERLITE SV250	12,470.00
521101841	PROYECTOR EPSON POWERLITE SV250	12,470.00
521101842	PROYECTOR EPSON POWERLITE SV250	12,470.00
521101843	PROYECTOR EPSON POWERLITE SV250	12,470.00
521101844	PROYECTOR EPSON POWERLITE SV250	12,470.00
521101845	PROYECTOR EPSON POWERLITE SV250	12,470.00
521101846	PROYECTOR EPSON POWERLITE SV250	12,470.00
521101847	PROYECTOR EPSON POWERLITE SV250	12,470.00
521101848	PROYECTOR EPSON POWERLITE SV250	12,470.00
521101849	PROYECTOR EPSON POWERLITE SV250	12,470.00
521101850	PROYECTOR EPSON POWERLITE SV250	12,470.00
521101851	PROYECTOR EPSON POWERLITE SV250	12,470.00
566101835	MEDIDOR MULTIFUNCION MARCA ELSTER SOLUTIONS LLC MODELO A3	23,264.31
531101852	MICROSCOPIO TRINOCULAR SIMULFOCAL DIGITAL	8,499.00
564101853	REFRIGERADOR	10,196.40
564101854	REFRIGERADOR	10,196.40
529101856	MAQUINA DE COSER OVERLOCK JAROME	9,152.40
529101857	MAQUINA DE COSER OVERLOCK JAROME	9,152.40
529101858	MAQUINA DE COSER OVERLOCK JAROME	9,152.40



EL INSTITUTO DE CAPACITACION PARA EL TRABAJO DEL ESTADO DE MORELOS
Relación de Bienes Muebles que Componen su Patrimonio
Al 31 de diciembre de 2019



Código	Descripción del Bien Mueble	Valor en libros
529101859	MAQUINA DE COSER OVERLOCK JAROME	9,152.40
529101860	MAQUINA DE COSER OVERLOCK JAROME	9,152.40
529101861	MAQUINA DE COSER OVERLOCK JAROME	9,152.40
529101862	MAQUINA DE COSER OVERLOCK JAROME	9,152.40
529101863	MAQUINA DE COSER OVERLOCK JAROME	9,152.40
526101864	MAQUINA DE COSER OVERLOCK JAROME	9,152.40
529101865	MAQUINA DE COSER OVERLOCK JAROME	9,152.40
515101866	IMPRESORA DE CREDENCIALES EVOLIS BADGY	16,265.52
523101867	CAMARA CANON 77D L-F-S	46,202.81
567101868	SOPLADORA SKWISNA 26 CC 612 MZ/H MOTOR	6,948.40
567101869	SOPLADORA SKWISNA 26 CC 612 MZ/H MOTOR	6,948.40
567101870	SOPLADORA SKWISNA 26 CC 612 MZ/H MOTOR	6,948.40
562101871	HORNO PANADERO DE GAVETA 2 PUERTAS 4 CHAROLAS	12,062.84
562101872	HORNO PANADERO DE GAVETA 2 PUERTAS 4 CHAROLAS	12,062.84
562101873	HORNO PANADERO DE GAVETA 2 PUERTAS 4 CHAROLAS	12,062.84
567101874	DESBROZADORA A GASOLINA 26 CC Y 17 DE CORTE 8000 RPM	13,662.48
567101875	DESBROZADORA A GASOLINA 26 CC Y 17 DE CORTE 8000 RPM	13,662.48
567101876	DESBROZADORA A GASOLINA 26 CC Y 17 DE CORTE 8000 RPM	13,662.48
567107877	DESBROZADORA A GASOLINA 26 CC Y 17 DE CORTE 8000 RPM	13,662.48
567101878	DESBROZADORA A GASOLINA 26 CC Y 17 DE CORTE 8000 RPM	13,662.48
567101879	DESBROZADORA A GASOLINA 26 CC Y 17 DE CORTE 8000 RPM	13,662.48
567101880	DESBROZADORA A GASOLINA 26 CC Y 17 DE CORTE 8000 RPM	13,662.48
567101881	BOMBAS SUMERGIBLES DE DOBLE CAMISADO TIPO KANKI	8,352.00
567101882	BOMBAS SUMERGIBLES DE DOBLE CAMISADO TIPO KANKI	8,352.00
567101883	BOMBAS SUMERGIBLES DE DOBLE CAMISADO TIPO KANKI	8,352.00
567101884	BOMBAS SUMERGIBLES DE DOBLE CAMISADO TIPO KANKI	8,352.00
567101885	BOMBAS SUMERGIBLES DE DOBLE CAMISADO TIPO KANKI	8,352.00
567101886	PODADORA A GASOLINA DE 6.5 HP TRACCIÓN Y MANIJA	11,368.00
567101887	PODADORA A GASOLINA DE 6.5 HP TRACCIÓN Y MANIJA	11,368.00
567101888	PODADORA A GASOLINA DE 6.5 HP TRACCIÓN Y MANIJA	11,368.00
567101889	PODADORA A GASOLINA DE 6.5 HP TRACCIÓN Y MANIJA	11,368.00
567101890	PODADORA A GASOLINA DE 6.5 HP TRACCIÓN Y MANIJA	11,368.00
567101891	PODADORA A GASOLINA DE 6.5 HP TRACCIÓN Y MANIJA	11,368.00
567101892	PODADORA A GASOLINA DE 6.5 HP TRACCIÓN Y MANIJA	11,368.00
567101893	HIDROLAVADORAS G2200 7HP 3200 PSI MOTOLR	13,572.00
567101894	HIDROLAVADORAS G2200 7HP 3200 PSI MOTOLR	13,572.00
567101895	HIDROLAVADORAS G2200 7HP 3200 PSI MOTOLR	13,572.00
562101896	HORNO PANADERO Y PIZZERO REFRACTARIO EN ACERO INOXIDABLE	26,680.00
562101897	HORNO PANADERO Y PIZZERO REFRACTARIO EN ACERO INOXIDABLE	26,680.00
562101898	HORNO PANADERO Y PIZZERO REFRACTARIO EN ACERO INOXIDABLE	26,680.00
562101899	HORNO PANADERO Y PIZZERO REFRACTARIO EN ACERO INOXIDABLE	26,680.00
562101900	HORNO PANADERO Y PIZZERO REFRACTARIO EN ACERO INOXIDABLE	26,680.00
562101901	HORNO PANADERO Y PIZZERO REFRACTARIO EN ACERO INOXIDABLE	26,680.00
562101902	HORNO PANADERO Y PIZZERO REFRACTARIO EN ACERO INOXIDABLE	26,680.00
562101903	HORNO PANADERO Y PIZZERO REFRACTARIO EN ACERO INOXIDABLE	26,680.00
562101904	HORNO PANADERO Y PIZZERO REFRACTARIO EN ACERO INOXIDABLE	26,680.00
562101905	HORNO PANADERO Y PIZZERO REFRACTARIO EN ACERO INOXIDABLE	26,680.00
562101906	HORNO PANADERO Y PIZZERO REFRACTARIO EN ACERO INOXIDABLE	26,680.00
562101907	HORNO PANADERO Y PIZZERO REFRACTARIO EN ACERO INOXIDABLE	26,680.00
562101908	HORNO PANADERO Y PIZZERO REFRACTARIO EN ACERO INOXIDABLE	26,680.00
562101909	HORNO PANADERO Y PIZZERO REFRACTARIO EN ACERO INOXIDABLE	26,680.00
562101910	HORNO PANADERO Y PIZZERO REFRACTARIO EN ACERO INOXIDABLE	26,680.00
564101911	KIT DE ESTUFA DE GAS TIPO PARRILLA DE 3 QUEMADORES DOBLES	6,786.00
564101912	KIT DE ESTUFA DE GAS TIPO PARRILLA DE 3 QUEMADORES DOBLES	6,786.00



EL INSTITUTO DE CAPACITACION PARA EL TRABAJO DEL ESTADO DE MORELOS
Relación de Bienes Muebles que Componen su Patrimonio
Al 31 de diciembre de 2019



Código	Descripción del Bien Mueble	Valor en libros
564101913	KIT DE ESTUFA DE GAS TIPO PARRILLA DE 3 QUEMADORES DOBLES	6,786.00
564101914	KIT DE ESTUFA DE GAS TIPO PARRILLA DE 3 QUEMADORES DOBLES	6,786.00
564101915	KIT DE ESTUFA DE GAS TIPO PARRILLA DE 3 QUEMADORES DOBLES	6,786.00
564101916	KIT DE ESTUFA DE GAS TIPO PARRILLA DE 3 QUEMADORES DOBLES	6,786.00
564101917	KIT DE ESTUFA DE GAS TIPO PARRILLA DE 3 QUEMADORES DOBLES	6,786.00
564101918	KIT DE ESTUFA DE GAS TIPO PARRILLA DE 3 QUEMADORES DOBLES	6,786.00
564101919	KIT DE ESTUFA DE GAS TIPO PARRILLA DE 3 QUEMADORES DOBLES	6,786.00
564101920	KIT DE ESTUFA DE GAS TIPO PARRILLA DE 3 QUEMADORES DOBLES	6,786.00
564101921	KIT DE ESTUFA DE GAS TIPO PARRILLA DE 3 QUEMADORES DOBLES	6,786.00
564101922	KIT DE ESTUFA DE GAS TIPO PARRILLA DE 3 QUEMADORES DOBLES	6,786.00
564101923	KIT DE ESTUFA DE GAS TIPO PARRILLA DE 3 QUEMADORES DOBLES	6,786.00
564101924	KIT DE ESTUFA DE GAS TIPO PARRILLA DE 3 QUEMADORES DOBLES	6,786.00
564101925	KIT DE ESTUFA DE GAS TIPO PARRILLA DE 3 QUEMADORES DOBLES	6,786.00
564101926	KIT DE ESTUFA DE GAS TIPO PARRILLA DE 3 QUEMADORES DOBLES	6,786.00
564101927	KIT DE ESTUFA DE GAS TIPO PARRILLA DE 3 QUEMADORES DOBLES	6,786.00
564101928	KIT DE ESTUFA DE GAS TIPO PARRILLA DE 3 QUEMADORES DOBLES	6,786.00
564101929	KIT DE ESTUFA DE GAS TIPO PARRILLA DE 3 QUEMADORES DOBLES	6,786.00
564101930	KIT DE ESTUFA DE GAS TIPO PARRILLA DE 3 QUEMADORES DOBLES	6,786.00
512101931	MESA DE TRABAJO PROFESIONAL EN ACERO INOXIDABLE CALIBRE 14	9,860.00
512101932	MESA DE TRABAJO PROFESIONAL EN ACERO INOXIDABLE CALIBRE 14	9,860.00
512101933	MESA DE TRABAJO PROFESIONAL EN ACERO INOXIDABLE CALIBRE 14	9,860.00
512101934	MESA DE TRABAJO PROFESIONAL EN ACERO INOXIDABLE CALIBRE 14	9,860.00
512101935	MESA DE TRABAJO PROFESIONAL EN ACERO INOXIDABLE CALIBRE 14	9,860.00
512101936	MESA DE TRABAJO PROFESIONAL EN ACERO INOXIDABLE CALIBRE 14	9,860.00
512101937	MESA DE TRABAJO PROFESIONAL EN ACERO INOXIDABLE CALIBRE 14	9,860.00
512101938	MESA DE TRABAJO PROFESIONAL EN ACERO INOXIDABLE CALIBRE 14	9,860.00
512101939	MESA DE TRABAJO PROFESIONAL EN ACERO INOXIDABLE CALIBRE 14	9,860.00
512101940	MESA DE TRABAJO PROFESIONAL EN ACERO INOXIDABLE CALIBRE 14	9,860.00
512101941	MESA DE TRABAJO PROFESIONAL EN ACERO INOXIDABLE CALIBRE 14	9,860.00
512101942	MESA DE TRABAJO PROFESIONAL EN ACERO INOXIDABLE CALIBRE 14	9,860.00
512101943	MESA DE TRABAJO PROFESIONAL EN ACERO INOXIDABLE CALIBRE 14	9,860.00
512101944	MESA DE TRABAJO PROFESIONAL EN ACERO INOXIDABLE CALIBRE 14	9,860.00
512101945	MESA DE TRABAJO PROFESIONAL EN ACERO INOXIDABLE CALIBRE 14	9,860.00
512101946	MESA DE TRABAJO PROFESIONAL EN ACERO INOXIDABLE CALIBRE 14	9,860.00
512101947	MESA DE TRABAJO PROFESIONAL EN ACERO INOXIDABLE CALIBRE 14	9,860.00
512101948	MESA DE TRABAJO PROFESIONAL EN ACERO INOXIDABLE CALIBRE 14	9,860.00
512101949	MESA DE TRABAJO PROFESIONAL EN ACERO INOXIDABLE CALIBRE 14	9,860.00
512101950	MESA DE TRABAJO PROFESIONAL EN ACERO INOXIDABLE CALIBRE 14	9,860.00
512101951	MESA DE TRABAJO PROFESIONAL EN ACERO INOXIDABLE CALIBRE 14	9,860.00
512101952	MESA DE TRABAJO PROFESIONAL EN ACERO INOXIDABLE CALIBRE 14	9,860.00
512101953	MESA DE TRABAJO PROFESIONAL EN ACERO INOXIDABLE CALIBRE 14	9,860.00
512101954	MESA DE TRABAJO PROFESIONAL EN ACERO INOXIDABLE CALIBRE 14	9,860.00
512101955	MESA DE TRABAJO PROFESIONAL EN ACERO INOXIDABLE CALIBRE 14	9,860.00
512101956	MESA DE TRABAJO PROFESIONAL EN ACERO INOXIDABLE CALIBRE 14	9,860.00
512101957	MESA DE TRABAJO PROFESIONAL EN ACERO INOXIDABLE CALIBRE 14	9,860.00
512101958	MESA DE TRABAJO PROFESIONAL EN ACERO INOXIDABLE CALIBRE 14	9,860.00
512101959	MESA DE TRABAJO PROFESIONAL EN ACERO INOXIDABLE CALIBRE 14	9,860.00
512101960	MESA DE TRABAJO PROFESIONAL EN ACERO INOXIDABLE CALIBRE 14	9,860.00
512101961	MESA DE TRABAJO PROFESIONAL EN ACERO INOXIDABLE CALIBRE 14	9,860.00
512101962	MESA DE TRABAJO PROFESIONAL EN ACERO INOXIDABLE CALIBRE 14	9,860.00
512101963	MESA DE TRABAJO PROFESIONAL EN ACERO INOXIDABLE CALIBRE 14	9,860.00
512101964	MESA DE TRABAJO PROFESIONAL EN ACERO INOXIDABLE CALIBRE 15	9,860.00
569101965	MAQUINA DE SISTEMA DE EMPAQUE AL ALTO YACIO	7,250.00
567101966	ABRE FUERTAS DE GARAGE A CONTROL REMOTO	9,700.00



EL INSTITUTO DE CAPACITACION PARA EL TRABAJO DEL ESTADO DE MORELOS
Relación de Bienes Muebles que Componen su Patrimonio
Al 31 de diciembre de 2019



Código	Descripción del Bien Mueble	Valor en libros
529101967	TUBA DE PECHO LAQUEAD 3 EMBOLOS CBB	40,000.00
564101968	REFRIGERADOR WHIRPOOL WT 21505	20,590.00
564101969	REFRIGERADOR WHIRPOOL WT 21505	20,590.00
564101970	REFRIGERADOR WHIRPOOL WT 21505	20,590.00
512101971	ESTUFA MAESTRA EN ECERO INOXIDABLE	63,660.80
512101972	ESTUFA MAESTRA EN ECERO INOXIDABLE	63,660.80
512101973	TARJA ACERO INOXIDABLE 40 X 30 X 30 CM	11,080.00
511101974	PUERTA METALICA MULTYPANEL	19,480.00
511101975	PUERTA METALICA MULTYPANEL	19,480.00
564101976	EXTRACTOR ATMOSFERICO MODELO YATM	8,932.00
564101977	EXTRACTOR ATMOSFERICO MODELO YATM	8,932.00
564101978	EXTRACTOR ATMOSFERICO MODELO YATM	8,932.00
529101979	EXTRACTOR ATMOSFERICO MODELO YATM	8,932.00
564101980	MAQUINA PROFESIONAL RECTA DE ARRASTRE COMBINADO	32,236.40
564101981	HORNO DE 6 CHAROLAS USO SEMIINDUSTRIAL	37,932.00
564101982	KIT DE ESTUFA DE GAS TIPO PARRILLA DE 3 QUEMADORES	6,670.00
564101983	REFRIGERADOR SAMSUNG 26 PIES GRIS/3 PUERTAS	32,340.75
564101984	REFRIGERADOR SAMSUNG 26 PIES GRIS/3 PUERTAS	32,340.75
564101985	REFRIGERADOR SAMSUNG 26 PIES GRIS/3 PUERTAS	32,340.75
564101986	REFRIGERADOR SAMSUNG 26 PIES GRIS/3 PUERTAS	32,340.75
564101987	REFRIGERADOR SAMSUNG 26 PIES GRIS/3 PUERTAS	32,340.75
515101988	REFRIGERADOR 26 PIES EN ACERO INOXIDABLE CONGELADOR VERTICAL	32,120.40
515101989	REFRIGERADOR 26 PIES EN ACERO INOXIDABLE CONGELADOR VERTICAL	32,120.40
515101990	LAPTOP HP 14 CM00081A AMD RYZEN	17,156.40
515101991	LAPTOP HP 14 CM00081A AMD RYZEN	17,156.40
515101992	LAPTOP HP 14 CM00081A AMD RYZEN	17,156.40
515101993	LAPTOP HP 14 CM00081A AMD RYZEN	17,156.40
515101994	LAPTOP HP 14 CM00081A AMD RYZEN	17,156.40
515101995	LAPTOP HP 14 CM00081A AMD RYZEN	17,156.40
515101996	LAPTOP HP 14 CM00081A AMD RYZEN	17,156.40
515101997	LAPTOP HP 14 CM00081A AMD RYZEN	17,156.40
515101998	LAPTOP HP 14 CM00081A AMD RYZEN	17,156.40
515101999	LAPTOP HP 14 CM00081A AMD RYZEN	17,156.40
515102000	LAPTOP HP 14 CM00081A AMD RYZEN	17,156.40
515102001	LAPTOP HP PAVILION 15CW10111A AMD QUADCORE	18,200.40
515102002	LAPTOP HP PAVILION 15CW10111A AMD QUADCORE	18,200.40
515102003	LAPTOP HP PAVILION 15CW10111A AMD QUADCORE	18,200.40
515102004	LAPTOP HP PAVILION 15CW10111A AMD QUADCORE	18,200.40
515102005	LAPTOP HP PAVILION 15CW10111A AMD QUADCORE	18,200.40
515102006	LAPTOP HP PAVILION 15CW10111A AMD QUADCORE	18,200.40
515102007	LAPTOP HP PAVILION 15CW10111A AMD QUADCORE	18,200.40
515102008	LAPTOP HP PAVILION 15CW10111A AMD QUADCORE	18,200.40
515102009	LAPTOP HP PAVILION 15CW10111A AMD QUADCORE	18,200.40
515102010	LAPTOP HP PAVILION 15CW10111A AMD QUADCORE	18,200.40
515102011	LAPTOP HP PAVILION 15CW10111A AMD QUADCORE	18,200.40
521102012	SISTEMA PORTATIL DE ARREGLO EN LINEA BOSE L1	30,032.40
521102013	MICROFONO PROFESIONAL INALAMBICO DE ALTA POTENCIA SHURE	7,341.64
549102014	MOTONETA ITALIKA XS150 AUTOMAT 80KM/HR 6 H5	22,968.00
512102015	ASADOR A CARBON EN ACERO REFORZADO NEGRO	6,786.00
512102016	ASADOR A CARBON EN ACERO REFORZADO NEGRO	6,786.00
512102017	ASADOR A CARBON EN ACERO REFORZADO NEGRO	6,786.00
515102018	TABLET TECH PAD	5,987.50
51502019	TABLET TECH PAD	5,987.50
515102020	TABLET TECH PAD	5,987.50



EL INSTITUTO DE CAPACITACION PARA EL TRABAJO DEL ESTADO DE MORELOS
Relación de Bienes Muebles que Componen su Patrimonio
Al 31 de diciembre de 2019



Código	Descripción del Bien Mueble	Valor en libros
515102021	TABLET TECH PAD	5,987.50
515102022	TABLET TECH PAD	5,987.50
515102023	TABLET TECH PAD	5,987.50
515102024	TABLET TECH PAD	5,987.50
515102025	TABLET TECH PAD	5,987.50
512102026	ESTUFA MULTIPLE 6 QUEMADORES CORIAT EC-6-HG	38,036.40
512102027	CAMPANA INMEZA C200G GALVANIZADA PIRAMIDAL	18,328.00
564102028	EXTRACTOR 12 GALVANIZADO 172 HP 110V /MONOFASICO	17,110.00
542102029	SEMIREMOLQUE TIPO OFICINA MÓVIL AÑO 2019 COLOR BLANCO CM-12M GASTRONOMÍA	651,784.00
542102030	SEMIREMOLQUE TIPO OFICINA MÓVIL AÑO 2019 COLOR BLANCO CM-12M BELLEZA	681,712.00
542102031	SEMIREMOLQUE TIPO OFICINA MÓVIL AÑO 2019 COLOR BLANCO CM-12M CÓMPUTO	721,588.16
542102032	SEMIREMOLQUE TIPO OFICINA MÓVIL AÑO 2019 COLOR BLANCO CM-12M COSTURA	770,684.00
	Provisión Infraestructura	13,178.56
	TOTAL	31,069,673.40



EL INSTITUTO DE CAPACITACION PARA EL TRABAJO DEL ESTADO DE MORELOS
Relación de Bienes Inmuebles que Componen su Patrimonio
Al 31 de diciembre de 2019



Código	Descripción del Bien Inmueble	Valor en libros
3020301	Plantel Cuernavaca	0
3020302	Plantel Anenecuilco	0
3020303	Plantel Puente de Ixtla	0
	5,986,693	5,986,693
	Como bienes inmuebles se considera el valor de toda la infraestructura tangible como edificios habitacionales son propiedad del poder ejecutivo del Gobierno del Estado de Morelos.	

