

CUENTA PÚBLICA TERCER TRIMESTRE

CUENTA PÚBLICA
EL INSTITUTO DE CAPACITACIÓN PARA EL TRABAJO
DEL ESTADO DE MORELOS
ENERO - SEPTIEMBRE

2021

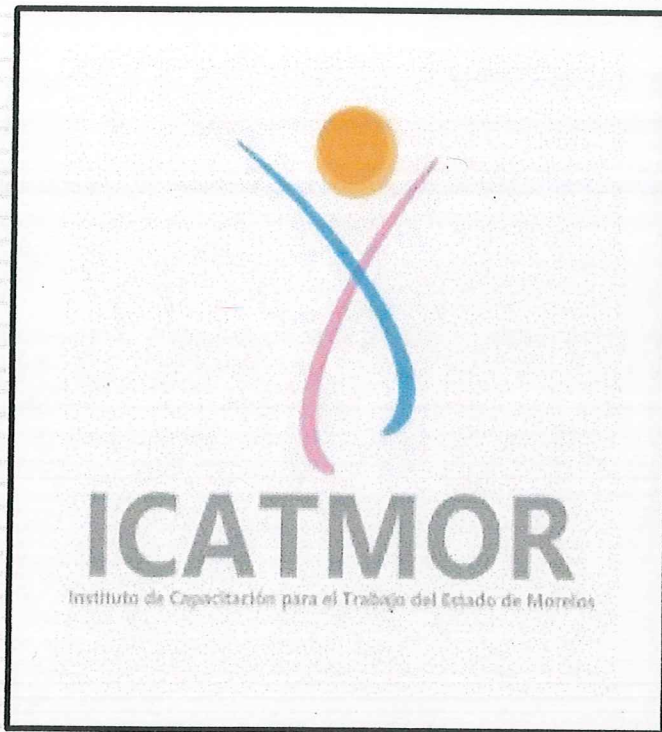

Introducción

CUENTA PÚBLICA | **2021**
EL INSTITUTO DE CAPACITACIÓN PARA EL TRABAJO DEL
ESTADO DE MORELOS
ENERO - SEPTIEMBRE

I INTRODUCCIÓN

El Instituto de Capacitación para el Trabajo del Estado de Morelos, es un Organismo Público Descentralizado de la Administración Pública del Estado de Morelos, con personalidad jurídica y patrimonio propios, creado mediante Ley de fecha 02 de julio de 1992; de conformidad con lo establecido en los artículos 1, 2 y 3 de la Ley del Instituto de Capacitación para el Trabajo del Estado de Morelos y 1, 2 y 3 fracción del Estatuto General del Instituto de Capacitación para el Trabajo del Estado de Morelos.

Organización y Objeto Social

Su representante cuenta con facultades suficientes para celebrar el Contrato de conformidad con lo dispuesto en el artículo 33 de la Ley de Organismos Auxiliares de la Administración Pública del Estado de Morelos, y 1, 2, 3 fracción VI y 14 de la Ley del Instituto de Capacitación para el Trabajo del Estado de Morelos; 1, 2, 3 fracción 5, 19 y 21 del Estatuto General del Instituto de Capacitación para el Trabajo del Estado de Morelos, que determina que la representación legal del Instituto correspondiente a la Directora General, personalidad que acredita con el nombramiento expedido en su favor por el Gobernador Constitucional del Estado Libre y Soberano de Morelos, de fecha 03 de Diciembre del año dos mil veinte.

De conformidad con los Artículos 2 y 3 de la Ley del Instituto de Capacitación para el Trabajo del Estado de Morelos publicada en el Periódico Oficial "Tierra y Libertad" número 3595 del 8 de julio de 1992, y reformada el 23 de junio de 2010, el objeto y las atribuciones de este Instituto son las siguientes:

- I. Impartir e impulsar la capacitación formal para y en el trabajo de la Entidad proporcionando su mejor calidad y vinculación con el aparato productivo y las necesidades del desarrollo regional.
- II. Promover el surgimiento de nuevos perfiles académicos, que correspondan a las necesidades del mercado laboral.
- III. Formar y actualizar a los instructores que se harán cargo de capacitar a los alumnos del Instituto.
- IV. Impartir capacitación en las áreas industrial y de servicios, a través de sus planteles.
- V. Formular y operar los planes y programas de estudio que imparta, así como las modalidades educativas, que garanticen la estructuración de aprendizajes que sean acordes con los requerimientos de la industria y los servicios, a fin de presentarlos a la consideración de la Junta Directiva.
- VI. Proporcionar a los alumnos los medios de apoyo para el aprendizaje, tales como materiales audiovisuales, servicio de biblioteca, prácticas de laboratorio, prácticas de taller, sesiones de grupo, conferencias, mesas redondas, prácticas educativas en las empresas industriales de servicios y los demás que se deriven de los métodos modernos de enseñanza y aprendizaje.
- VII. Observar las disposiciones académicas correspondientes a la capacitación formal para el trabajo que imparte la Secretaría de Educación Pública, por conducto de la Subsecretaría de Educación Media Superior.
- VIII. Acreditar y certificar el saber demostrado, independientemente de la forma en que se haya adquirido, conforme a la normatividad vigente emitida por la Secretaría de Educación Pública a través de la Dirección General de Centros de Capacitación.
- IX. Celebrar convenios, contratos y acuerdos con los sectores productivos de bienes y servicios; públicos, sociales y privados, así como otras instituciones nacionales e internacionales de capacitación formal para el trabajo, conforme a lo dispuesto por la normatividad vigente aplicable.
- X. Crear, con la participación de los representantes de los sectores involucrados, un órgano de vinculación entre los planteles dependientes del Instituto con el Sector Productivo de Bienes y Servicios.
- XI. Las demás que sean afines a su naturaleza.

La Cuenta Pública presenta la información correspondiente al ejercicio fiscal 2021, de conformidad con las disposiciones de la Ley General de Contabilidad Gubernamental, con el siguiente contenido:

INFORMACION CONTABLE

- Estado de Actividades
- Estado de Situación Financiera
- Estado de Situación Financiera detallado – LDF
- Estado de Cambios den la Situación Financiera
- Estado Analítico del Activo
- Estado Analítico de la deuda Pública y otros Pasivos
- Informe Analítico de la deuda Pública y otros Pasivos – LDF
- Informe Analítico de obligaciones diferentes de financiamientos
- Estado de variación en Hacienda Publica
- Estado de flujos de efectivo
- Informe de Pasivos Contingentes (Formato Libre)
- Notas a los Estados Financieros (Formato Libre)
- Conciliación entre los ingresos presupuestarios y contables
- Conciliación entre los egresos presupuestarios y contables

INFORMACION PRESUPUESTARIA

- Balance Presupuestario – LDF
- Estado Analítico de Ingresos
- Estado Analítico de Ingresos detallado - LDF
- Estado Analítico del Ejercicio del Presupuesto de Egresos.
 - Clasificación por Objeto del Gasto
 - Clasificación por Objeto del Gasto - LDF
 - Clasificación Administrativa
 - Clasificación Administrativa - LDF
 - Clasificación Funcional
 - Clasificación Funcional – LDF
 - Clasificación de Servicios Personales de Categoría
 - Clasificación Económica
- Endeudamiento Neto
- Intereses de la Deuda

INFORMACIÓN PROGRAMÁTICA

- Gastos por Categoría Programática
- Indicadores de Postura Fiscal
- Programas y Proyectos de Inversión (Formato libre)

ANEXOS

- Relación de Bienes Muebles
- Relación de Bienes Inmuebles
- Relación de Cuentas Bancarias Productivas Específicas

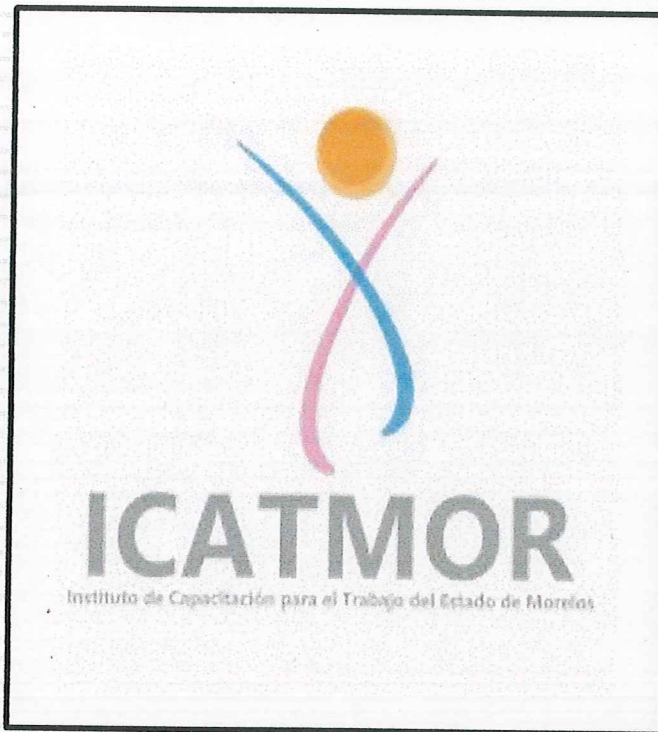

Información Contable

CUENTA PÚBLICA
EL INSTITUTO DE CAPACITACIÓN PARA EL TRABAJO
DEL ESTADO DE MORELOS
ENERO - SEPTIEMBRE

2021



EL INSTITUTO DE CAPACITACIÓN PARA EL TRABAJO DEL ESTADO DE MORELOS
Estado de Actividades
Del 1 de enero al 30 de septiembre de 2020 y 2021
(Pesos)



Concepto	2021	2020	Concepto	2021	2020
INGRESOS Y OTROS BENEFICIOS			GASTOS Y OTRAS PÉRDIDAS		
<i>Ingresos de la Gestión</i>			<i>Gastos de Funcionamiento</i>		
Impuestos	2,921,560	2,318,658	Servicios Personales	29,716,935	29,953,866
Cuotas y Aportaciones de Seguridad Social	-	-	Materiales y Suministros	14,802,936	15,544,392
Contribuciones de Mejoras	-	-	Servicios Generales	2,646,897	3,182,612
Derechos	-	-		12,287,102	11,226,862
Productos	-	-	<i>Transferencias, Asignaciones, Subsidios y Otras Ayudas</i>		
Aprovechamientos	-	-	Transferencias Internas y Asignaciones al Sector Público	3,045,792	2,340,429
Ingresos por Venta de Bienes y Prestación de Servicios	2,921,560	2,318,658	Transferencias al Resto del Sector Público	-	-
			Subsidios y Subvenciones	-	-
<i>Participaciones, Aportaciones, Convenios, Incentivos Derivados de la Colaboración Fiscal, Fondos Distintos de Aportaciones, Transferencias, Asignaciones, Subsidios y Subvenciones, y Pensiones y Jubilaciones</i>			Ayudas Sociales	-	-
Participaciones, Aportaciones, Convenios, Incentivos Derivados de la Colaboración Fiscal y Fondos Distintos de Aportaciones	38,995,523	36,836,269	Pensiones y Jubilaciones	-	-
Transferencias, Asignaciones, Subsidios y Subvenciones, y Pensiones y Jubilaciones	-	-	Transferencias a Fideicomisos, Mandatos y Contratos Análogos	3,045,792	2,340,429
			Transferencias a la Seguridad Social	-	-
			Donativos	-	-
			Transferencias al Exterior	-	-
Otros Ingresos y Beneficios			Participaciones y Aportaciones		
Ingresos Financieros	559,599	773,856	Participaciones	-	-
Incremento por Variación de Inventarios	558,970	732,226	Aportaciones	-	-
Disminución del Exceso de Estimaciones por Pérdida o Deterioro u Obsolescencia	-	-	Convenios	-	-
Disminución del Exceso de Provisiones	-	-	Intereses, Comisiones y Otros Gastos de la Deuda Pública		
Otros Ingresos y Beneficios Varios	629	41,630	Intereses de la Deuda Pública	-	-
			Comisiones de la Deuda Pública	-	-
			Gastos de la Deuda Pública	-	-
			Costo por Coberturas	-	-
			Apoyos Financieros	-	-
Total de Ingresos y Otros Beneficios	42,476,682	39,928,783	Otros Gastos y Pérdidas Extraordinarias		
			Estimaciones, Depreciaciones, Deterioros, Obsolescencia y Amortizaciones	-	-
			Provisiones	-	-
			Disminución de Inventarios	-	-
			Aumento por Insuficiencia de Estimaciones por Pérdida o Deterioro u Obsolescencia	-	-
			Aumento por Insuficiencia de Provisiones	-	-
			Otros Gastos	-	-
			Inversión Pública		
			Inversión Pública no Capitalizable	-	-
			Total de Gastos y Otras Pérdidas	32,762,727	32,294,295
			Resultados del Ejercicio (Ahorro/Desahorro)	9,713,955	7,634,488

Bajo protesta de decir verdad declaramos que los Estados Financieros y sus notas, son razonablemente correctos y son responsabilidad del emisor.

P.O.
ELABORÓ
NICTE PEREZ ROMAN
JEFA DEL DEPTO. DE REC. FINANCIEROS

REVISÓ
MARIA TERESA VILLANUEVA AVILA
DIRECTORA DEL AREA ADMINISTRATIVA

AUTORIZÓ
LAURA ERIKA HERRERA ANTONIOZ
DIRECTORA GENERAL



EL INSTITUTO DE CAPACITACIÓN PARA EL TRABAJO DEL ESTADO DE MORELOS
Estado de Situación Financiera
Al 30 de septiembre de 2020 y 2021
(Pesos)



CONCEPTO	Año 2021	Año 2020	CONCEPTO	Año 2020	Año 2021
ACTIVO			PASIVO		
Activo Circulante			Activo Circulante		
Efectivo y Equivalentes	36,653,570	30,169,272	Cuentas por Pagar a Corto Plazo	680,481	363,833
Derechos a Recibir Efectivo o Equivalentes	987,201	680,481	Documentos por Pagar a Corto Plazo	46,680	-
Derechos a Recibir Bienes o Servicios	43,379	-	Porción a Corto Plazo de la Deuda Pública a Largo Plazo	-	-
Inventarios	-	-	Títulos y Valores a Corto Plazo	-	-
Atmóscenas	-	-	Pasivos Diferidos a Corto Plazo	-	12,645
Estimación por Pérdida o Deterioro de Activos Circulantes	-	-	Fondos y Bienes de Terceros en Garantía y/o Administración a Corto Plazo	-	-
Otros Activos Circulantes	-	-	Provisiones a Corto Plazo	-	-
Total de Activos Circulantes	37,684,150	30,896,433	Total de Pasivos Circulantes	376,478	343,095
Activo No Circulante			Activo No Circulante		
Inversiones Financieras a Largo Plazo	-	-	Cuentas por Pagar a Largo Plazo	-	-
Derechos a Recibir Efectivo o Equivalentes a Largo Plazo	-	-	Documentos por Pagar a Largo Plazo	-	-
Bienes Inmuebles, Infraestructura y Construcciones en Proceso	7,272,729	7,272,729	Deuda Pública a Largo Plazo	-	-
Bienes Muebles	34,129,476	32,635,865	Provisiones a Largo Plazo	-	-
Activos Intangibles	5,510	5,510	Fondos y Bienes de Terceros en Garantía y/o en Administración a Largo Plazo	-	-
Depreciación, Deterioro y Amortización Acumulada de Bienes	(17,208,081)	(13,779,303)	Provisiones a Largo Plazo	-	-
Activos Diferidos	-	-	Total de Pasivos No Circulantes	376,478	343,095
Estimación por Pérdida o Deterioro de Activos no Circulantes	-	-	Total del Pasivo	10,710,585	10,710,585
Otros Activos no Circulantes	-	-	HACIENDA PÚBLICA / PATRIMONIO		
Total de Activos No Circulantes	24,199,634	26,134,801	Hacienda Pública / Patrimonio Contribuido		
Total del Activo	61,883,784	57,031,234	Aportaciones	10,710,585	10,710,585
			Donaciones de Capital	-	-
			Actualización de la Hacienda Pública / Patrimonio	-	-
			Hacienda Pública / Patrimonio Generado	50,796,721	45,977,554
			Resultados del Ejercicio (Ahorro / Desahorro)	9,713,995	7,654,488
			Resultados de Ejercicios Anteriores	41,082,766	38,343,066
			Revalúos	-	-
			Reservas	-	-
			Rectificaciones de Resultados de Ejercicios Anteriores	-	-
			Exceso o Insuficiencia en la Actualización de la Hacienda Pública / Patrimonio	-	-
			Resultado por Posición Monetaria	-	-
			Resultado por Tenencia de Activos no Monetarios	-	-
			Total Hacienda Pública / Patrimonio	61,507,306	56,688,139
			Total del Pasivo y Hacienda Pública / Patrimonio	61,883,784	57,031,234

Bajo protesta de decir verdad declaramos que los Estados Financieros y sus notas, son razonablemente correctos y son responsabilidad del emisor.

p.a.

ELABORÓ

NICTE PEREZ ROMAN
JEFA DEL DEPTO DE REC. FINANCIEROS

REVISÓ

MARIA TERESA VILLANUEVA ANILA
DIRECTORA DEL AREA ADMINISTRATIVA

AUTORIZÓ

LAURA ERICA HERMAN MUZQUIZ
DIRECTORA GENERAL



EL INSTITUTO DE CAPACITACIÓN PARA EL TRABAJO DEL ESTADO DE MORELOS
Estado de Situación Financiera Detallado - LDF
Al 31 de diciembre de 2020 y al 30 de septiembre de 2021
(Pesos)



CONCEPTO	30 de septiembre 2021	31 de diciembre 2020	CONCEPTO	30 de septiembre 2021	31 de diciembre 2020
ACTIVO			PASIVO		
Activo Circulante			Activo Circulante		
Efectivo y Equivalentes	36,653,570	29,874,059	Cuentas por Pagar a Corto Plazo	363,833	5,726,740
Efectivo	14,372	-	Servicios Personales por Pagar a Corto Plazo	(4)	4,020,784
Bancos/Tesorería	36,639,198	29,874,059	Proveedores por Pagar a Corto Plazo	47,300	-
Bancos/Dependencias y Otros	-	-	Contratistas por Obras Públicas por Pagar a Corto Plazo	675	679
Inversiones Temporales (Hasta 3 meses)	-	-	Participaciones y Aportaciones por Pagar a Corto Plazo	1	-
Fondos con Afectación Específica	-	-	Int., Comisiones y Otros Gastos de la Deuda Púb. por Pagar a Corto Plazo	-	-
Depósitos de Fondos de Terceros en Garantía y/o Admón.	-	-	Retenciones y Contribuciones por Pagar a Corto Plazo	315,861	1,705,277
Otros Efectivos y Equivalentes	-	-	Devoluciones de la Ley de Ingresos por Pagar a Corto Plazo	-	-
	987,201	4,851,767	Otras Cuentas por Pagar a Corto Plazo	-	-
Derechos a Recibir Efectivo o Equivalentes	45,900	-	Documentos por Pagar a Corto Plazo	-	-
Inversiones Financieras de Corto Plazo	105,491	3,054,973	Documentos Comerciales por Pagar a Corto Plazo	-	-
Cuentas por Cobrar a Corto Plazo	-	-	Documentos con Contratistas por Obras Púb. por Pagar a Corto Plazo	-	-
Deudores Diversos por Cobrar a Corto Plazo	-	8,667	Otros Documentos por Pagar a Corto Plazo	-	-
Ingresos por Recuperar a Corto Plazo	(3,834)	-	Porción a Corto Plazo de la Deuda Pública a Largo Plazo	-	-
Deudores por Anticipos de la Tesorería a Corto Plazo	-	1,788,127	Porción a Corto Plazo de la Deuda Pública	-	-
Préstamos Otorgados a Corto Plazo	839,644	-	Porción a Corto Plazo de Arrendamiento Financiero	-	-
Otros Derechos a Recibir Efectivo o Equiv. a Corto Plazo	43,379	26,680	Títulos y Valores a Corto Plazo	-	-
Derechos a Recibir Bienes o Servicios	43,379	26,680	Pasivos Diferidos a Corto Plazo	12,645	-
Ant. a Proveedores por Adq. de Bienes y Prest. de Serv. a Corto Plazo	43,379	-	Ingresos Cobrados por Adelantado a Corto Plazo	12,645	-
Ant. a Proveedores por Adq. de Bienes Inm. y Muebles a Corto Plazo	-	-	Intereses Cobrados por Adelantado a Corto Plazo	-	-
Ant. a Proveedores por Adq. de Bienes Intangibles a Corto Plazo	-	-	Otros Pasivos Diferidos a Corto Plazo	-	-
Anticipo a Contratistas por Obras Públicas a Corto Plazo	-	-	Fondos y Bienes de Terceros en Garantía y/o Admón. a C. P.	-	-
Otros Derechos a Recibir Bienes o Servicios a Corto Plazo	-	-	Fondos en Garantía a Corto Plazo	-	-
Inventarios	-	-	Fondos en Administración a Corto Plazo	-	-
Inventario de Mercancías para Venta	-	-	Fondos Contingentes a Corto Plazo	-	-
Inventario de Mercancías Terminadas	-	-	Fondos de Fideicomisos, Mandatos y Contratos Análogos a Corto Plazo	-	-
Inventario de Mercancías en Proceso de Elaboración	-	-	Otros Fondos de Terceros en Garantía y/o Administración a Corto Plazo	-	-
Inventario de Materias Primas, Mat. y Suministros para Producción	-	-	Valores y Bienes en Garantía a Corto Plazo	-	-
Bienes en Tránsito	-	-	Provisiones a Corto Plazo	-	-
Almacenes	-	-	Provisión para Demandas y Juicios a Corto Plazo	-	-
Estimación por Pérdida o Deterioro de Activos Circulantes	-	-	Provisión para Contingencias a Corto Plazo	-	-
Est. para Cas. Incobrables por Derechos a Recibir Efectivo o Equiv.	-	-	Otras Provisiones a Corto Plazo	-	-
Estimación por Deterioro de Inventarios	-	-	Otros Pasivos a Corto Plazo	-	-
Otros Activos Circulantes	-	-	Ingresos por Clasificar	-	-
Valores en Garantía	-	-	Recaudación por Participar	-	-
Bienes en Garantía (excluye depósitos de fondos)	-	-	Otros Pasivos Circulantes	-	-
Bienes Deriv. de Embargos, Decom., Aseguramientos y Dación en Pago	-	-			
Adquisición con Fondos de Terceros	-	-			
Total de Activos Circulantes	37,684,150	34,752,506	Total de Pasivos Circulantes	376,478	5,726,740



EL INSTITUTO DE CAPACITACIÓN PARA EL TRABAJO DEL ESTADO DE MORELOS
Estado de Situación Financiera Detallado - LDF
Al 31 de diciembre de 2020 y al 30 de septiembre de 2021
(Pesos)



CONCEPTO	30 de septiembre 2021	31 de diciembre 2020	CONCEPTO	30 de septiembre 2021	31 de diciembre 2020
Activo No Circulante			Activo No Circulante		
Inversiones Financieras a Largo Plazo	-	-	Cuentas por Pagar a Largo Plazo	-	-
Derechos a Recibir Efectivo o Equivalentes a Largo Plazo	-	-	Documentos por Pagar a Largo Plazo	-	-
Bienes Inmuebles, Infraestructura y Const. en Proceso	7,272,729	7,272,729	Deuda Pública a Largo Plazo	-	-
Bienes Muebles	34,129,476	33,400,264	Pasivos Diferidos a Largo Plazo	-	-
Activos Intangibles	5,510	5,510	Fós. y Bienes de Terceros en Garantía y/o en Admón. a L.P.	-	-
Depreciación, Deterioro y Amortización Acumulada de Bienes	(17,208,081)	(17,208,081)	Provisiones a Largo Plazo	-	-
Activos Diferidos	-	-	Total de Pasivos No Circulantes	-	-
Estimación por Pérdida o Deterioro de Activos no Circulantes	-	-	Total del Pasivo	376,478	5,726,740
Otros Activos no Circulantes	-	-			
Total de Activos No Circulantes	24,199,634	23,470,422	HACIENDA PÚBLICA / PATRIMONIO		
Total del Activo	61,883,784	58,222,928	Hacienda Pública / Patrimonio Contribuido	10,710,585	10,710,585
			Aportaciones	10,710,585	10,710,585
			Donaciones de Capital	-	-
			Actualización de la Hacienda Pública / Patrimonio	-	-
			Hacienda Pública / Patrimonio Generado	50,796,721	41,785,603
			Resultados del Ejercicio (Ahorro / Desahorro)	9,713,955	3,442,537
			Resultados de Ejercicios Anteriores	41,082,766	38,343,066
			Revalúos	-	-
			Reservas	-	-
			Rectificaciones de Resultados de Ejercicios Anteriores	-	-
			Exceso o Insuficiencia en la Actualización de la Hacienda Pública / Patrimonio	-	-
			Resultado por Posición Monetaria	-	-
			Resultado por Tenencia de Activos no Monetarios	-	-
			Total Hacienda Pública / Patrimonio	61,507,306	52,496,188
			Total del Pasivo y Hacienda Pública / Patrimonio	61,883,784	58,222,928

Bajo protesta de decir verdad declaramos que los Estados Financieros y sus notas, son razonablemente correctos y son responsabilidad del emisor.

ELABORÓ

NICTE PÉREZ ROMÁN
JEFA DEL DEPTO. DE REC. FINANCIEROS

REVISÓ

MARÍA TERESA VILLANUEVA ÁVILA
DIRECTORA DEL ÁREA ADMINISTRATIVA

AUTORIZÓ

LAURA ERIKA HERMAN MUZQUIZ
DIRECTORA GENERAL



EL INSTITUTO DE CAPACITACIÓN PARA EL TRABAJO DEL ESTADO DE MORELOS
Estado de Cambios en la Situación Financiera
Del 1 de enero al 30 de septiembre de 2021
(Pesos)



Concepto	Origen	Aplicación	Concepto	Origen	Aplicación
ACTIVO			PASIVO		
Activo Circulante	3,864,566	7,525,422	Activo Circulante	12,645	5,362,907
Efectivo y Equivalentes			Cuentas por Pagar a Corto Plazo		
Derechos a Recibir Efectivo o Equivalentes	3,864,566	6,779,511	Documentos por Pagar a Corto Plazo		5,362,907
Derechos a Recibir Bienes o Servicios			Porción a Corto Plazo de la Deuda Pública a Largo Plazo		
Inventarios		16,699	Títulos y Valores a Corto Plazo		
Almacenes			Pasivos Diferidos a Corto Plazo		
Estimación por Pérdida o Deterioro de Activos Circulantes			Fdos. y Bienes de Terceros en Garantía y/o Admón. a C. P.	12,645	
Otros Activos Circulantes			Provisiones a Corto Plazo		
			Otros Pasivos a Corto Plazo		
Activo No Circulante		729,212	Pasivo No Circulante		
Inversiones Financieras a Largo Plazo			Cuentas por Pagar a Largo Plazo		
Derechos a Recibir Efectivo o Equivalentes a Largo Plazo			Documentos por Pagar a Largo Plazo		
Bienes Inmuebles, Infraestructura y Constr. en Proceso			Deuda Pública a Largo Plazo		
Bienes Muebles		729,212	Pasivos Diferidos a Largo Plazo		
Activos Intangibles			Fdos. y Bienes de Terceros en Garantía y/o Admón. a L. P.		
Depreciación, Deterioro y Amort. Acumulada de Bienes			Provisiones a Largo Plazo		
Activos Diferidos					
Est. por Pérdida o Deterioro de Activos no Circulantes			HACIENDA PÚBLICA / PATRIMONIO	9,011,118	
Otros Activos no Circulantes			Hacienda Pública / Patrimonio Contribuido		
			Aportaciones		
			Donaciones de Capital		
			Actualización de la Hacienda Pública / Patrimonio		
			Hacienda Pública / Patrimonio Generado	9,011,118	
			Resultados del Ejercicio (Ahorro / Desahorro)	6,271,418	
			Resultados de Ejercicios Anteriores	2,739,700	
			Revalúos		
			Reservas		
			Rectificaciones de Resultados de Ejercicios Anteriores		
			Exceso o Insuficiencia en la Actualización de la Hacienda Pública / Patrimonio		
			Resultado por Posición Monetaria		
			Resultado por Tenencia de Activos no Monetarios		

Bajo protesta de decir verdad declaramos que los Estados Financieros y sus notas, son razonablemente correctos y son responsabilidad del emisor.

P.A.

ELABORÓ

[Signature]

NICITE PÉREZ ROMÁN
JEFA DEL DEPTO DE REC. FINANCIEROS

REVISÓ

[Signature]

MARIA TERESA VILLANUEVA AVILA
DIRECTORA DEL AREA ADMINISTRATIVA

AUTORIZÓ

[Signature]

LAURA ERICA HIRAMAN MUZQUIZ
DIRECTORA GENERAL



EL INSTITUTO DE CAPACITACIÓN PARA EL TRABAJO DEL ESTADO DE MORELOS

Estado Analítico del Activo
Del 1 de enero al 30 septiembre de 2021
(Pesos)



Concepto	Saldo Inicial 1	Cargos del Periodo 2	Abonos del Periodo 3	Saldo Final 4 = (1 + 2 - 3)	Variación del Periodo (4 - 1)
ACTIVO					
Activo Circulante					
Efectivo y Equivalentes	58,222,928	102,386,555	98,725,699	61,883,784	3,660,856
Derechos a Recibir Efectivo o Equivalentes	34,752,506	101,657,343	98,725,699	37,684,150	2,931,644
Derechos a Recibir Bienes o Servicios	29,874,059	54,711,589	47,932,078	36,653,570	6,779,511
Inventarios	4,851,767	46,902,375	50,766,941	987,201	(3,864,566)
Almacenes	26,680	43,379	26,680	43,379	16,699
Estimación por Pérdida o Deterioro de Activos Circulantes	-	-	-	-	-
Otros Activos Circulantes	-	-	-	-	-
Activo No Circulante					
Inversiones Financieras a Largo Plazo	23,470,422	729,212	-	24,199,634	729,212
Derechos a Recibir Efectivo o Equivalentes a Largo Plazo	-	-	-	-	-
Bienes Inmuebles, Infraestructura y Constr. en Proceso	-	-	-	-	-
Bienes Muebles	7,272,729	-	-	7,272,729	-
Activos Intangibles	33,400,264	729,212	-	34,129,476	729,212
Depreciación, Deterioro y Amort. Acumulada de Bienes	5,510	-	-	5,510	-
Activos Diferidos	(17,208,081)	-	-	(17,208,081)	-
Est. por Pérdida o Deterioro de Activos no Circulantes	-	-	-	-	-
Otros Activos no Circulantes	-	-	-	-	-

Bajo protesta de decir verdad declaramos que los Estados Financieros y sus notas, son razonablemente correctos y son responsabilidad del emisor.

ELABORÓ

REVISÓ

p.a.

NICTE PÉREZ ROMÁN
JEFA DEL DEPTO. DE REC. FINANCIEROS

MARÍA TERESA VILLANUEVA ÁVILA
DIRECTORA DEL ÁREA ADMINISTRATIVA

AUTORIZÓ

LAURA ÉRIKA HERMAN MUZQUIZ
DIRECTORA GENERAL



EL INSTITUTO DE CAPACITACIÓN PARA EL TRABAJO DEL ESTADO DE MORELOS
Estado Analítico de la Deuda y Otros Pasivos
Del 1 de enero al 30 de septiembre de 2021
(Pesos)



Denominación de las Deudas	Moneda de Contratación	Institución o País Acreedor	Saldo Inicial del Periodo	Saldo Final del Periodo
DEUDA PÚBLICA				
Corto Plazo				
Deuda Interna	Pesos		-	-
Instituciones de Crédito			-	-
Títulos y Valores			-	-
Arrendamientos Financieros			-	-
Deuda Externa	Pesos		-	-
Organismos Financieros Internacionales			-	-
Deuda Bilateral			-	-
Títulos y Valores			-	-
Arrendamientos Financieros			-	-
Subtotal a Corto Plazo			-	-
Largo Plazo				
Deuda Interna	Pesos		-	-
Instituciones de Crédito			-	-
Títulos y Valores			-	-
Arrendamientos Financieros			-	-
Deuda Externa	Pesos		-	-
Organismos Financieros Internacionales			-	-
Deuda Bilateral			-	-
Títulos y Valores			-	-
Arrendamientos Financieros			-	-
Subtotal a Largo Plazo			-	-
Otros Pasivos			5,726,740	376,478
Total Deuda y Otros Pasivos			5,726,740	376,478

Bajo protesta de decir verdad declaramos que los Estados Financieros y sus notas, son razonablemente correctos y son responsabilidad del emisor.

p.a. ELABORÓ

NICTE PÉREZ ROMÁN
JEFA DEL DEPTO. DE REC. FINANCIOS

REVISÓ

MARÍA TERESA VILLANUEVA ÁVILA
DIRECTORA DEL ÁREA ADMISNITRATIVA

AUTORIZÓ

LAURA ERIKA HERMAN MUZQUIZ
DIRECTORA GENERAL



EL INSTITUTO DE CAPACITACIÓN PARA EL TRABAJO DEL ESTADO DE MORELOS
 Informe Analítico de la Deuda Pública y Otros Pasivos - LDF
 Del 1 de enero al 30 septiembre de 2021
 (Pesos)



Denominación de la Deuda Pública y Otros Pasivos	Saldo al 31 de Diciembre de 2020	Disposiciones del Periodo	Amortizaciones del Periodo	Revaluaciones, Reclasificaciones y Otros Ajustes	Saldo Final del Periodo	Pago de Intereses del Periodo	Pago de Comisiones y demás costos asociados durante el Periodo
Deuda Pública	-	-	-	-	-	-	-
Corto Plazo	-	-	-	-	-	-	-
Instituciones de Crédito	-	-	-	-	-	-	-
Títulos y Valores	-	-	-	-	-	-	-
Arrendamientos Financieros	-	-	-	-	-	-	-
Largo Plazo	-	-	-	-	-	-	-
Instituciones de Crédito	-	-	-	-	-	-	-
Títulos y Valores	-	-	-	-	-	-	-
Arrendamientos Financieros	-	-	-	-	-	-	-
Otros Pasivos	5,726,740	-	-	-	376,478	-	-
Total de la Deuda Pública y Otros Pasivos	5,726,740	-	-	-	376,478	-	-
Deuda Contingente¹ (Informativo)	-	-	-	-	-	-	-
Deuda Contingente 1	-	-	-	-	-	-	-
Deuda Contingente 2	-	-	-	-	-	-	-
Deuda Contingente xx	-	-	-	-	-	-	-
Valor de Instrumentos Bono Cupón Cero²	-	-	-	-	-	-	-
Instrumento Bono Cupón Cero 1	-	-	-	-	-	-	-
Instrumento Bono Cupón Cero 2	-	-	-	-	-	-	-
Instrumento Bono Cupón Cero 3	-	-	-	-	-	-	-

- 1 Se refiere a cualquier Financiamiento sin fuente o garantía de pago definida, que sea asumida de manera solidaria o subsidiaria por las Entidades Federativas con sus Municipios, organismos descentralizados y empresas de participación estatal mayoritaria y fideicomisos, locales o municipales, y por los Municipios con sus respectivos organismos descentralizados y empresas de participación municipal mayoritaria.
- 2 Se refiere al valor del Bono Cupón Cero que respalda el pago de los créditos asociados al mismo (Activo).

Obligaciones a Corto Plazo	Monto Contratado	Plazo Pactado	Tasa de Interés	Comisiones y Costos Relacionados	Tasa Efectiva
Obligaciones a Corto Plazo (Informativo)	-	-	-	-	-
Crédito 1	-	-	-	-	-
Crédito 2	-	-	-	-	-
Crédito xx	-	-	-	-	-

Bajo protesta de decir verdad declaramos que los Estados Financieros y sus notas, son razonablemente correctos y son responsabilidad del emisor.

p.a.
 ELABORÓ
 NICTE PÉREZ ROMÁN
 JEFA DEL DEPTO. DE REC. FINANCIEROS

REVISÓ
 MARÍA TERESA VILLANUEVA ÁVILA
 DIRECTORA DEL ÁREA ADMINISTRATIVA

AUTORIZÓ
 LAURA ERJKA HERMAN MUZQUIZ
 DIRECTORA GENERAL



EL INSTITUTO DE CAPACITACIÓN PARA EL TRABAJO DEL ESTADO DE MORELOS
Informe Analítico de Obligaciones Diferentes de Financiamientos - LDF
 Del 1 de enero al 30 septiembre de 2021
 (Pesos)



Denominación de las Obligaciones Diferentes de Financiamiento	Fecha del Contrato	Fecha de inicio de operación del proyecto	Fecha de vencimiento	Monto de la inversión pactado	Plazo pactado	Monto promedio mensual del pago de la contraprestación	Monto promedio mensual del pago de la contraprestación correspondiente al pago de inversión	Monto pagado de la inversión al 30 de septiembre de 2021	Monto pagado de la inversión actualizado al 30 de septiembre de 2021	Saldo pendiente por pagar de la inversión al 30 de septiembre de 2021
Asociaciones Público Privadas (APP 's)										
APP 1										
APP 2										
APP 3										
APP XX										
Otros Instrumentos										
Otro Instrumento 1										
Otro Instrumento 2										
Otro Instrumento 3										
Otro Instrumento xx										
Total de Obligaciones Diferentes de Financiamiento										

NO APLICA

Bajo protesta de decir verdad declaramos que los Estados Financieros y sus notas, son razonablemente correctos y son responsabilidad del emisor.

ELABORÓ
 NICTE PÉREZ ROMÁN
 JEFA DEL DEPTO. DE REC. FINANCIEROS

REVISÓ
 MARÍA TERESA VILLANUEVA ÁVILA
 DIRECTORA DEL ÁREA ADMINISTRATIVA

REVISÓ
 MARÍA TERESA VILLANUEVA ÁVILA
 DIRECTORA DEL ÁREA ADMINISTRATIVA



EL INSTITUTO DE CAPACITACIÓN PARA EL TRABAJO DEL ESTADO DE MORELOS
Estado de Variación en la Hacienda Pública
Del 1 de enero al 30 septiembre de 2021
(Pesos)



Concepto	Hacienda Pública/Patrimonio Contribuido	Hacienda Pública/Patrimonio Generado de Ejercicios Anteriores	Hacienda Pública/Patrimonio Generado del Ejercicio	Exceso o Insuficiencia en la Actualización de la Hacienda Pública / Patrimonio	TOTAL
Hacienda Pública / Patrimonio Contribuido Neto de 2020	10,710,585	-	-	-	10,710,585
Aportaciones	10,710,585	-	-	-	10,710,585
Donaciones de Capital	-	-	-	-	-
Actualización de la Hacienda Pública / Patrimonio	-	-	-	-	-
Hacienda Pública / Patrimonio Generado Neto de 2020	-	38,343,066	3,442,537	-	41,785,603
Resultados del Ejercicio (Ahorro / Desahorro)	-	-	3,442,537	-	3,442,537
Revalúos de Ejercicios Anteriores	-	38,343,066	-	-	38,343,066
Reservas	-	-	-	-	-
Rectificaciones de Resultados de Ejercicios Anteriores	-	-	-	-	-
Exceso o Insuficiencia en la Actualización de la Hacienda Pública / Patrimonio Neto de 2020	-	-	-	-	-
Resultado por Posición Monetaria	-	-	-	-	-
Resultado por Tenencia de Activos no Monetarios	-	-	-	-	-
Hacienda Pública / Patrimonio Neto Final de 2020	10,710,585	38,343,066	3,442,537	-	52,496,188
Cambios en la Hacienda Pública / Patrimonio Contribuido Neto de 2021	-	-	-	-	-
Aportaciones	-	-	-	-	-
Donaciones de Capital	-	-	-	-	-
Actualización de la Hacienda Pública / Patrimonio	-	-	-	-	-
Variaciones de la Hacienda Pública / Patrimonio Generado Neto de 2021	-	2,739,700	6,271,418	-	9,011,118
Resultados del Ejercicio (Ahorro / Desahorro)	-	-	9,713,955	-	9,713,955
Revalúos de Ejercicios Anteriores	-	2,739,700	(3,442,537)	-	(702,837)
Reservas	-	-	-	-	-
Rectificaciones de Resultados de Ejercicios Anteriores	-	-	-	-	-
Cambios en el Exceso o Insuficiencia en la Actualización de la Hacienda Pública / Patrimonio Neto de 2021	-	-	-	-	-
Resultado por Posición Monetaria	-	-	-	-	-
Resultado por Tenencia de Activos no Monetarios	-	-	-	-	-
Hacienda Pública / Patrimonio Neto Final de 2021	10,710,585	41,082,766	9,713,955	-	61,507,306

Bajo protesta de decir verdad declaramos que los Estados Financieros y sus notas, son razonablemente correctos y son responsabilidad del emisor.

ELABORÓ

NICTE PÉREZ ROMÁN
JEFA DEL DEPTO. DE REC. FINANCIEROS.

REVISÓ

MARIA TERESA VILLANUEVA ÁVILA
DIRECTORA DEL ÁREA ADMINISTRATIVA

AUTORIZÓ

LAURA ERIKA FERNANDA MUÑOZ
DIRECTORA GENERAL



EL INSTITUTO DE CAPACITACIÓN PARA EL TRABAJO DEL ESTADO DE MORELOS
Estado de Flujos de Efectivo
Del 1 de enero al 30 de septiembre de 2020 y 2021
(Pesos)



Concepto	2021		2020	
	2021	2020	2021	2020
Flujos de Efectivo de las Actividades de Operación				
Origen				
Impuestos	42,476,681	39,928,783		
Cuotas y Aportaciones de Seguridad Social	-	-		
Contribuciones de Mejoras	-	-		
Derechos	-	-		
Productos	-	-		
Aprovechamientos	-	-		
Ingresos por Venta de Bienes y Prestación de Servicios	2,921,560	2,318,658		
Participaciones, Aportaciones, Convenios, Incentivos Derivados de la Colaboración Fiscal y Fondos Distintos de Aportaciones	38,995,523	36,836,269		
Transferencias, Asignaciones, Subsidios y Subvenciones, y Pensiones y Jubilaciones	-	-		
Otros Orígenes de Operación	559,598	773,856		
Aplicación				
Servicios Personales	32,762,727	32,294,295		
Materiales y Suministros	14,802,936	15,544,392		
Servicios Generales	2,646,897	3,182,612		
Transf. Internas y Asignaciones al Sector Público	12,267,102	11,226,862		
Transferencias al resto del Sector Público	-	-		
Subsidios y Subvenciones	-	-		
Ayudas Sociales	-	-		
Pensiones y Jubilaciones	-	-		
Transf. a Fideicomisos, Mandatos y Contratos Análogos	3,045,792	2,340,429		
Transferencias a la Seguridad Social	-	-		
Donativos	-	-		
Transferencias al Exterior	-	-		
Participaciones	-	-		
Aportaciones	-	-		
Convenios	-	-		
Otras Aplicaciones de Operación	-	-		
Flujos Netos de Efectivo por Actividades de Operación	9,713,954	7,634,488		
Flujos de Efectivo de las Actividades de Inversión				
Origen				
Endeudamiento Neto	-	-		
Interno	-	-		
Externo	-	-		
Otros Orígenes de Financiamiento	-	-		
Aplicación				
Servicios de la Deuda	-	-		
Interno	-	-		
Externo	-	-		
Otras Aplicaciones de Financiamiento	-	-		
Flujos Netos de Efectivo por Actividades de Financiamiento	-	-		
Incremento/Disminución Neta en el Efectivo y Equivalentes al Efectivo	6,779,511	4,204,904		
Flujos de Efectivo de las Actividades de Inversión				
Origen				
Bienes Inmuebles, Infraestructura y Construcciones en Proceso	44,520,860	1,232,382		
Bienes Muebles	7,272,729	-		
Otros Orígenes de Inversión	34,129,476	-		
	3,118,655	1,232,382		
Aplicación				
Bienes Inmuebles, Infraestructura y Construcciones en Proceso	47,455,303	4,661,966		
Bienes Muebles	7,272,729	-		
Otras Aplicaciones de Inversión	34,129,476	-		
	6,053,098	4,661,966		
Flujos Netos de Efectivo por Actividades de Inversión	(2,934,443)	(3,429,584)		
Flujo de Efectivo de las Actividades de Financiamiento				
Origen				
Endeudamiento Neto	-	-		
Interno	-	-		
Externo	-	-		
Otros Orígenes de Financiamiento	-	-		
Aplicación				
Servicios de la Deuda	-	-		
Interno	-	-		
Externo	-	-		
Otras Aplicaciones de Financiamiento	-	-		
Flujos Netos de Efectivo por Actividades de Financiamiento	-	-		
Incremento/Disminución Neta en el Efectivo y Equivalentes al Efectivo	6,779,511	4,204,904		
Flujos Netos de Efectivo por Actividades de Operación	9,713,954	7,634,488		
Efectivo y Equivalentes al Efectivo al Inicio del Ejercicio				
Efectivo y Equivalentes al Efectivo al Final del Ejercicio	36,653,570	30,169,272		

Bajo protesta de decir verdad declaramos que los Estados Financieros y sus notas, son razonablemente correctos y son responsabilidad del emisor.

ELABORÓ

NICTE PÉREZ ROMÁN
JEFA DEL DEPTO. DE REC. FINANCIEROS

REVISÓ

MARIA TERESA VILLANUEVA AVILA
DIRECTORA DEL AREA ADMINISTRATIVA

AUTORIZÓ

LADRA ERIKA HERMAN MUZQUIZ
DIRECTORA GENERAL

INFORME SOBRE PASIVOS CONTINGENTES

DEL 1 DE ENERO AL 30 DE SEPTIEMBRE DE 2021

En cumplimiento a lo dispuesto por los artículos 46 fracción I, inciso f y 52 de la Ley General de Contabilidad Gubernamental, en relación al informe sobre Pasivos contingentes, se hace del conocimiento, que el Instituto de Capacitación para el Trabajo del Estado de Morelos al 30 de septiembre de 2021, no tiene pasivos contingentes que deriven de alguna obligación posible presente o futura, cuya existencia y/o realización sea incierta, y en consecuencia no les es aplicable este informe.

No obstante, a la situación expuesta, se hace la pertinente aclaración que los pasivos manifestados en su información financiera, en todos los casos corresponden a obligaciones reales derivadas de la recepción a plena satisfacción de bienes y/o servicios, o bien; corresponden a retenciones a favor de terceros, cuyo pago se encuentra pendiente al 30 de septiembre de 2021.

Lo anterior, de conformidad con lo establecido en el capítulo VII numeral III, inciso g) del Manual de Contabilidad Gubernamental emitido por la CONAC, donde se establece en términos generales lo siguiente:

“Los pasivos contingentes son obligaciones que tienen su origen en hechos específicos e independientes del pasado que en el futuro pierden ocurrir o no y de acuerdo con lo que acontezca, desaparecen o se convierten en pasivos reales, por ejemplo: juicios, garantías, avales, costos de planes de pensiones, jubilaciones, etc.”

NOTAS A LOS ESTADOS FINANCIEROS

a) NOTAS DE DESGLOSE

I) NOTAS AL ESTADO DE SITUACIÓN FINANCIERA

Activo

Efectivo y Equivalentes

Este rubro se integra por el importe asignado al fondo revolvente para solventar gastos menores o emergentes originados por la operatividad de la administración pública; la disponibilidad bancaria por un monto de \$36,653,570.00 (Treinta y seis millones seiscientos cincuenta y tres mil quinientos setenta y pesos 00/100), de la captación de ingresos propios y los obtenidos por las entidades del poder ejecutivo estatal y federal, así como de las economías de años pasados, además de la disponibilidad para cubrir los compromisos de pago a proveedores y prestadores de servicios para el cumplimiento. La disponibilidad bancaria que muestra el estado financiero en su mayor parte corresponde a recursos etiquetados y los necesarios para cubrir cuentas por pagar a corto plazo.

Derechos a recibir Efectivo y Equivalentes y Bienes o Servicios a Recibir

Los Derechos a recibir efectivo y equivalentes se compone básicamente de operaciones transitorias originadas por la operatividad pendientes de recibir y que se encuentran pendientes de regularizar a la fecha que se informa, el cual corresponde a la cantidad de \$987,201.00 (Novecientos ochenta y siete mil doscientos un pesos 00/100 M.N.)

Por otra parte, los Bienes o Servicios a recibir corresponden a los anticipos otorgados al arrendamiento de muebles, contratación de telefonía celular y deudores por anticipos de la tesorería para la ejecución de las actividades del Instituto el cual corresponde a la cantidad de \$43,379.00 (Cuarenta y tres mil trescientos setenta y nueve pesos 00/100 M.N.).

Bienes Muebles, Inmuebles e Intangibles

Este renglón del activo refleja el valor de los bienes inmuebles, muebles e intangibles que posee El Instituto de Capacitación para el Trabajo de Estado de Morelos y que al 30 de Septiembre 2021, asciende a un monto global de \$24,199,634.00 (Veinticuatro millones ciento noventa y nueve mil seiscientos treinta y cuatro pesos 00/100 M.N.), integrándose por bienes inmuebles \$7,272,729.00 (Siete millones doscientos setenta y dos mil setecientos veintinueve pesos 00/100 M.N.), construcciones en proceso en bienes propios \$1,286,036.00 (Un millón doscientos ochenta y seis mil treinta y seis pesos 00/100 M.N.) y bienes muebles \$34,129,476.00 (Treinta y cuatro millones ciento veintinueve mil cuatrocientos setenta y seis pesos 00/100 M.N.), el cual está integrado por: mobiliario y equipo de administración, mobiliario y equipo educacional y recreativo, equipo de cómputo y tecnologías de la información, vehículos y equipo de

transporte, maquinaria otros equipos y herramientas, los cuales son necesarios para cubrir la operatividad de El Instituto de Capacitación para el Trabajo del Estado de Morelos. Y por Activos intangibles, Software por la cantidad de \$5,510.00 (Cinco mil quinientos diez pesos 00/100 M.N.)

En el mes de diciembre 2013, 2014, 2015, 2016, 2017, 2018, 2019 se realizó la depreciación de los activos adquiridos, también se realizó la depreciación del bien inmueble en base a la estimación de la vida útil de los activos emitidos por el CONAC, y a Diciembre de 2020 asciende la cantidad de \$-17,208,081.00 (Diecisiete millones doscientos ocho mil ochenta y un pesos 00/100 M.N.)

Se hace una nota aclaratoria en relación al registro de los bienes Inmuebles.

Como bienes inmuebles se considera el valor de toda la infraestructura tangible como edificios no habitacionales, son propiedad del Poder Ejecutivo del Gobierno del Estado, por ende, se encuentran registrados contablemente dentro del patrimonio del Gobierno del Estado de Morelos; en relación al valor real de los inmuebles al respecto nos informan el valor catastral de cada predio mismo que a continuación se describen:

En el caso del plantel Cuernavaca a través de la Comisión Estatal de Avalúos de Bienes Estatales se le asignó un valor comercial de \$23,312,846.58.

En el caso del plantel Anenecuilco, recientemente a través del H. Ayuntamiento Municipal Constitucional de Ayala, Morelos se le asignó un valor de \$5,188,448.50.

En el caso del plantel Puente de Ixtla a través de la Comisión Estatal de Avalúos de Bienes Estatales se le asignó un valor comercial de \$15,848,517.98

Pasivo

El pasivo permite el registro de las obligaciones contraídas por El Instituto de Capacitación para el Trabajo del Estado de Morelos, para el desarrollo de sus funciones y la prestación de los servicios públicos. Al 30 de Septiembre del ejercicio fiscal 2021, los estados financieros reflejan principalmente pasivo a corto plazo, es decir, aquellas obligaciones en que la exigibilidad de pago es menor a un año, así también, pasivo circulante o a largo plazo que representa las obligaciones con vencimiento posterior a un año.

El pasivo circulante registra:

Remuneraciones por pagar al personal	4.00
Proveedores por pagar (Provisiones de pago)	-47,300.00
Participaciones y aportaciones por pagar	-676.00
Retenciones y contribuciones por pagar	-315,861.00
Total	-363,833.00

I) NOTAS AL ESTADO DE ACTIVIDADES

Ingresos de Gestión

Los ingresos de gestión al 30 de Septiembre del 2021, ascienden a \$3,481,158.00 (Tres millones cuatrocientos ochenta y un mil ciento cincuenta y ocho pesos 00/100 M.N.), estos corresponden principalmente a los Ingresos por venta de Bienes y prestación de Servicios, mismos que el Instituto ha generado en su operación como organismo Público Descentralizado, los cuales se encuentran armonizados con el clasificador por Rubro de Ingresos integrados de la siguiente manera:

Ingresos por venta de bienes y servicios	2,921,560.00
Ingresos financieros y Otros ingresos	559,598.00
Total	3,481,158.00

Participaciones, Aportaciones, Convenios, Incentivos derivados de la Colaboración fiscal, Fondos distintos de aportaciones, Transferencias, Asignaciones, Subsidios y Subvenciones, Pensiones y Jubilaciones

Este rubro está integrado por recursos presupuestales a través de transferencias que la Secretaría del Trabajo y Previsión Social y la Secretaría de Hacienda estatal realizan con base al Anexo de ejecución autorizado y la calendarización estatal para llevar a cabo las actividades del organismo; Al 30 de Septiembre 2021 este rubro asciende a \$38,995,523.00 (Treinta y ocho millones novecientos noventa y cinco mil quinientos veintitres pesos 00/100 M.N.), el cual está integrado de la siguiente manera:

Transferencias, asignaciones, subsidios y otras ayudas Federal	21,607,330.00
Transferencias, asignaciones, subsidios y otras ayudas Estatal	17,388,193.00
Total	38,995,523.00

Gastos y Otras Pérdidas:

Los egresos son aquellas cuentas que registran los gastos de funcionamiento y operación de El Instituto de Capacitación para el Trabajo del Estado de Morelos, estos gastos ascienden a un importe de \$32,762,727.00 (Treinta y dos millones setecientos sesenta y dos mil setecientos veintisiete pesos 00/100 M.N.)

Servicios Personales	14,802,936.00
Materiales y suministros	2,646,897.00
Servicios Generales	12,267,102.00
Transferencias, Asignaciones, Subsidios y Otras ayudas.	3,045,792.00
Total	32,762,727.00

III) NOTAS AL ESTADO DE VARIACIÓN EN LA HACIENDA PÚBLICA

La Hacienda Pública representa el importe de los bienes y derechos que son propiedad de El Instituto de Capacitación para el Trabajo del Estado de Morelos, a la fecha la Hacienda Pública asciende a \$51,793,351.00 (Cincuenta y un millones setecientos noventa y tres mil trescientos cincuenta y un pesos 00/100 M.N.)

IV) NOTAS AL ESTADO DE FLUJOS DE EFECTIVO

El análisis de los saldos inicial y final que figuran en la última parte del Estado de Flujo de Efectivo en la cuenta de efectivo y equivalentes es como sigue:

	Sep 21	Dic 20
Efectivo en bancos tesorería	36,653,570.00	29,874,060.00
Efectivo en banco-Dependencias	0.00	0.00
Inversiones temporales	0.00	0.00
Fondos con afectación específica	0.00	0.00
Depósitos de fondos de terceros y otros	0.00	0.00
Total efectivo y equivalentes	36,653,570.00	29,874,060.00

V) Conciliación entre los ingresos presupuestarios y contables, así como entre los egresos presupuestarios y los gastos contables

La conciliación se presentará atendiendo a lo dispuesto por la Acuerdo por el que se emite el formato de conciliación entre los ingresos presupuestarios y contables, así como entre los egresos presupuestarios y los gastos contables.

EL INSTITUTO DE CAPACITACION PARA EL TRABAJO DEL ESTADO DE MORELOS Conciliación entre los Ingresos Presupuestarios y Contables Correspondiente del 1 de Enero Al 30 de Septiembre de 2021 (Cifras en pesos)		
1. Ingresos Presupuestarios		42,476,682.00
2. Más ingresos contables no presupuestarios		559,598.00
Ingresos Financieros	558,970.00	
Incremento por variación de inventarios	-	
Disminución del exceso de estimaciones por pérdida o deterioro u obsolescencia	-	
Disminución del exceso de provisiones	-	
Otros ingresos y beneficios varios	628.00	
Otros ingresos contables no presupuestarios	-	

3. Menos ingresos presupuestarios no contables		-
Productos de capital	-	
Aprovechamientos capital	-	
Ingresos derivados de financiamientos	-	
Otros Ingresos presupuestarios no contables	-	
4. Ingresos Contables		43,036,280.00

EL INSTITUTO DE CAPACITACION PARA EL TRABAJO DEL ESTDO DE MORELOS Conciliación entre los Egresos Presupuestarios y los Gastos Contables Correspondiente del 01 de Enero al 30 de Septiembre de 2021 (Cifras en pesos)		
1. Total de egresos (presupuestarios)		33,491,939.00
2. Menos egresos presupuestarios no contables		3,376,109.00
Materiales y suministros	2,646,897.00	
Mobiliario y equipo de administración	729,212.00	
Mobiliarios y Equipo Educacional y Recreativo	-	
Equipo Instrumental Médico y de Laboratorio	-	
Vehículos y Equipos de Transporte	-	
Maquinaria, otros equipos y herramientas	-	
Activos biológicos	-	
Bienes inmuebles	-	
Activos intangibles	-	
Obra pública en bienes propios	-	
Acciones y participaciones de capital	-	
Inversiones en fideicomisos, mandatos y otros análogos	-	
Provisiones para contingencias y otras erogaciones especiales	-	
Amortización de la deuda publica	-	
Adeudos de ejercicios fiscales anteriores (ADEFAS)	-	
Otros Egresos Presupuestales No Contables	-	
3. Más Gasto Contables No Presupuestales		-
Estimaciones, depreciaciones, deterioros, obsolescencia y amortizaciones	-	
Provisiones	-	
Disminución de inventarios	-	

Aumento por insuficiencia de estimaciones por pérdida o deterioro u obsolescencia	-
Aumento por insuficiencia de provisiones	-
Otros Gastos	-
Otros Gastos Contables No Presupuestales	-
4. Total de Gasto Contable	30,115,830

b) NOTAS DE MEMORIA (CUENTAS DE ORDEN)

Las cuentas de orden se utilizan para registrar movimientos de valores que no afecten o modifiquen el balance del ente, sin embargo, su incorporación en libros es necesaria con fines de recordatorio contable, de control y en general sobre los aspectos administrativos, o bien para consignar sus derechos o responsabilidades contingentes que puedan o no presentarse en el futuro.

Las cuentas que se manejan para efectos de este documento son las siguientes:

Cuentas de orden presupuestarias:

Cuentas De Ingresos:		
Ley de Ingresos	84,953,363.00	84,953,363.00
Cuentas de Egresos:		
Presupuesto de Egresos	134,070,553.00	134,070,553.00

c) NOTAS DE GESTIÓN ADMINISTRATIVA

INTRODUCCION

El Instituto de Capacitación para el Trabajo del Estado de Morelos; es un organismo público descentralizado de carácter estatal, con personalidad jurídica y patrimonio propios, que tiene por objeto, impartir e impulsar la capacitación formal para el Trabajo en la entidad, promoviendo el surgimiento de nuevos perfiles académicos comprometidos con el desarrollo económico y cultural en los ámbitos comunitario, regional y nacional, cuyas actividades contribuyan a promover un proceso de revaloración y revitalización, así como de los procesos de generación del conocimiento que correspondan a las necesidades del mercado laboral de acuerdo con los requerimientos del entorno, del estado y del país.

PANORAMA ECONOMICO FINANCIERO

La situación económica y financiera del Instituto de Capacitación para el Trabajo del Estado de Morelos ha sido aceptable durante este ejercicio; debido a que fueron tomados en cuenta todos los lineamientos y normas emitidos por el Consejo Nacional de Armonización Contable (CONAC), y los recursos ministrados por la Secretaría del Trabajo y Previsión Social y la Secretaria de Hacienda fueron presupuestados y erogados de manera adecuada tanto presupuestal, contable y financiera.

AUTORIZACIÓN E HISTORIA

- a) El Ejecutivo del Estado autorizo la creación del Instituto de Capacitación para el Trabajo del Estado de Morelos mediante el Decreto publicado en el Periódico Oficial Tierra y Libertad No. 3595, de fecha 8 de julio de 1992.

En ese contexto, el Instituto de capacitación para el Trabajo del Estado de Morelos es un organismo público descentralizado de carácter estatal, con personalidad jurídica y patrimonio propios, que tiene por objeto, impartir e impulsar la capacitación formal para el Trabajo en la entidad, promoviendo el surgimiento de nuevos perfiles académicos comprometidos con el desarrollo económico y cultural en los ámbitos comunitario, regional y nacional, cuyas actividades contribuyan a promover un proceso de revaloración y revitalización, así como de los procesos de generación del conocimiento que correspondan a las necesidades del mercado laboral de acuerdo con los requerimientos del entorno, del estado y del país.

- b) Principales Cambios en su Estructura (No Aplica por no tener cambios).

ORGANIZACIÓN Y OBJETO SOCIAL

a) Objeto Social

El Instituto de Capacitación para el Trabajo del estado de Morelos tendrá por objeto: Impartir e impulsar la capacitación formal para el trabajo en la entidad propiciando su mejor calidad con el aparato productivo y las necesidades de desarrollo regional promoviendo el surgimiento de nuevos perfiles académicos que correspondan a las necesidades del mercado laboral.

b) Principal actividad

- I. Impartir e impulsar la capacitación formal para y en el trabajo en la Entidad, proporcionando su mejor calidad y vinculación con el aparato productivo y las necesidades del desarrollo regional.

- II. Promover el surgimiento de nuevos perfiles académicos, que correspondan a las necesidades del mercado laboral.
- III. Formar y actualizar a los instructores que se harán cargo de capacitar a los alumnos del Instituto.
- IV. Impartir capacitación en las áreas industrial y de servicios, a través de sus planteles.
- V. Formular y operar los planes y programas de estudio que imparta, así como las modalidades educativas, que garanticen la estructuración de aprendizajes que sean acordes con los requerimientos de la industria y los servicios, a fin de presentarlos a la consideración de la Junta Directiva.
- VI. Proporcionar a los alumnos los medios de apoyo para el aprendizaje, tales como materiales audiovisuales, servicio de biblioteca, prácticas de laboratorio, prácticas de taller, sesiones de grupo, conferencias, mesas redondas, prácticas educativas en las empresas industriales de servicios y los demás que se deriven de los métodos modernos de enseñanza y aprendizaje.
- VII. Observar las disposiciones académicas correspondientes a la capacitación formal para el trabajo que imparte la Secretaría de Educación Pública, por conducto de la Subsecretaría de Educación Media Superior.
- VIII. Acreditar y certificar el saber demostrado, independientemente de la forma en que se haya adquirido, conforme a la normatividad vigente emitida por la Secretaría de Educación Pública a través de la Dirección General de Centros de Capacitación.
- IX. Celebrar convenios, contratos y acuerdos con los sectores productivos de bienes y servicios públicos, sociales y privados, así como otras instituciones nacionales e internacionales de capacitación formal para el trabajo, conforme a lo dispuesto por la normatividad vigente aplicable.
- X. Crear, con la participación de los representantes de los sectores involucrados, un órgano de vinculación entre los planteles dependientes del Instituto con el sector productivo de bienes y servicios.
- XI. Las demás que sean afines a su naturaleza.

c) El ejercicio fiscal al que se hace referencia a estas notas es el 2021

d) Régimen Jurídico

El instituto de Capacitación para el Trabajo del Estado de Morelos; está registrada ante el Servicio de Administración Tributaria como persona moral con fines no lucrativos, cuya actividad es Actividades administrativas estatales de instituciones de bienestar social.

e) Consideraciones fiscales del Ente Publico

El Instituto de Capacitación para el Trabajo del Estado de Morelos se ubica dentro de las personas morales a que se refiere el artículo 79 de la LISR y sus obligaciones son las siguientes:

- Declaración y pago provisional de las Retenciones del ISR por Sueldos y Salarios.
- Declaración y pago provisional de las Retenciones del ISR realizadas a trabajadores asimilados a salarios.
- Declaración y pago provisional de las Retenciones del ISR realizadas por Servicios Profesionales.
- Declaración y pago provisional de las Retenciones del ISR realizadas por el pago de rentas de bienes inmuebles.

f) Estructura Organizacional Básica

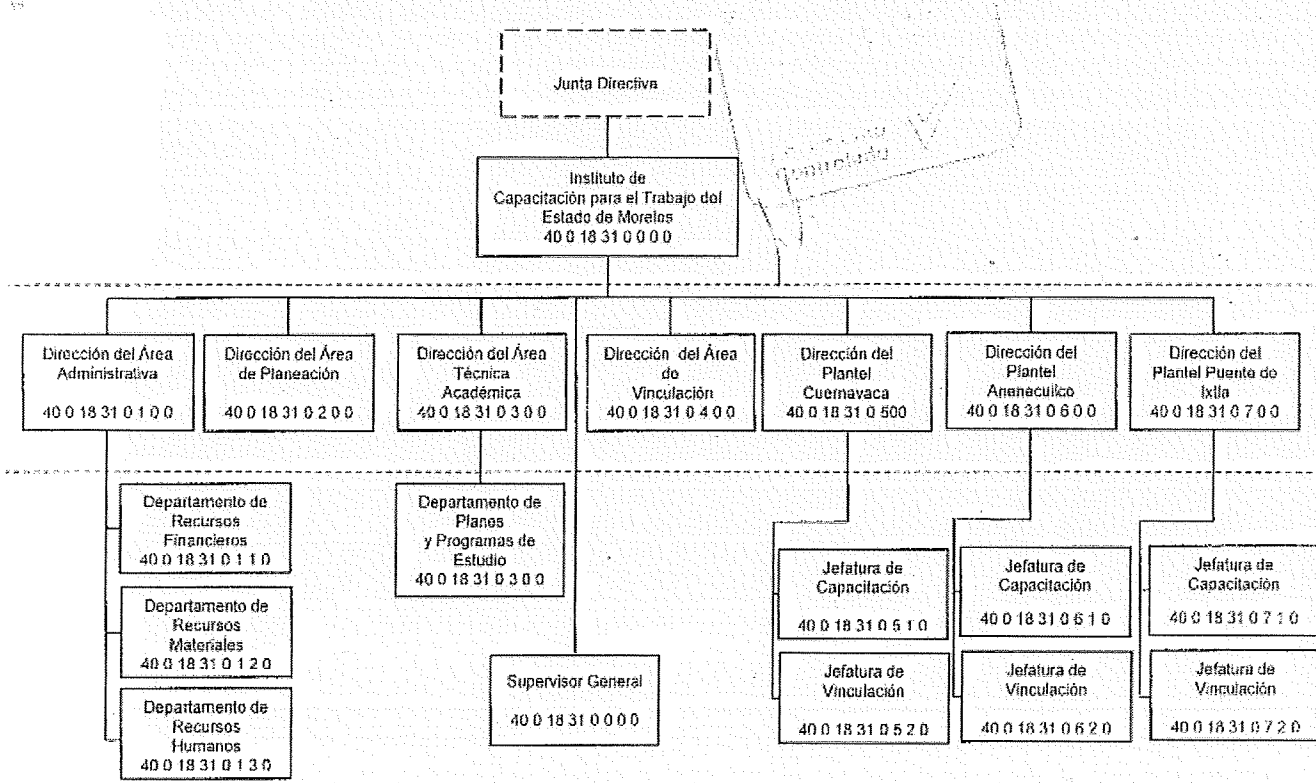

BASES DE PREPARACIÓN DE LOS ESTADOS FINANCIEROS

Fundamento Legal y Normativo

- a) Los Estados Financieros que se presentan en este informe, se elaboraron bajo criterios generales regidos por la Ley General de Contabilidad Gubernamental, atendiéndose las disposiciones normativas contables y lineamientos emitidos por el Consejo Nacional de Armonización Contable (CONAC). Se han realizado las modificaciones a los marcos normativos contables y presupuestarios, así también a los instrumentos técnicos para lograr el cumplimiento de los objetivos a nivel

nacional, considerando en primera instancia el Marco Conceptual de Contabilidad Gubernamental, que representa los fundamentos para la elaboración de normas, contabilización, valuación y presentación de la Información Financiera; así mismo, el Plan de Cuentas, el cual se constituye una herramienta básica para el registro de operaciones, otorgando consistencia en la presentación y fácil interpretación de los resultados y las bases para consolidar, bajo criterios armonizados, la información contable.

- b) La Normatividad Contable y Financiera, proporciona los elementos necesarios para el manejo transparente de los recursos públicos, y el cabal cumplimiento en la rendición de cuentas. Además, se constituye por el conjunto de normas, lineamientos, metodologías, procedimientos, sistemas, criterios y ordenamientos con base a los Postulados Básicos de Contabilidad Gubernamental que han de aplicar los centros contables en el registro de sus operaciones con la finalidad de regular operaciones específicas para la integración homogénea de la información contable y financiera.
- c) Los Postulados Básicos de Contabilidad Gubernamental, son los elementos fundamentales de referencia general para uniformar los métodos, procedimientos y prácticas contables, así como, organizar y mantener una efectiva sistematización que permita la obtención de información veraz en forma clara y concisa, en este sentido, se constituyen en el sustento técnico de la Contabilidad.

Los estados financieros de la entidad son el Estado de Situación Financiera, Estado de Actividades, Estado de Variaciones en la Hacienda Pública/Patrimonio y el Estado Analítico del Activo, de acuerdo al requerimiento establecido en el Manual de Contabilidad Gubernamental del CONAC.

Principales Políticas de Control y Registro

El “Sistema Integral de Contabilidad Gubernamental” (SICG), regula las operaciones realizadas en cada uno de los centros contables que conforman el Instituto, con base a los Postulados Básicos de Contabilidad Gubernamental, normas, criterios, procedimientos, métodos, políticas contables específicas y sistemas, aplicadas para las transacciones y eventos cuantificables en términos económicos, con el objeto de generar información útil y confiable.

El registro de las operaciones está en apego a los Postulados Básicos de Contabilidad Gubernamental y a las normas y manuales vigentes; las dependencias y entidades de la Administración Pública Estatal como responsables de realizar sus registros contables producto de las operaciones que realizan, registran los gastos como tales en el momento en que se devenguen y los ingresos en el momento en que sean efectivamente percibidos o realizados.

El control interno comprende el plan de organización y todos los métodos y procedimientos que en forma coordinada adoptan las dependencias y entidades para salvaguardar los activos, verificar la razonabilidad y confiabilidad de la información contable, y promover la eficiencia operacional y la adherencia a la normatividad vigente.

“Bajo protesta de decir verdad declaramos que los Estados Financieros y sus Notas son razonablemente correctos”

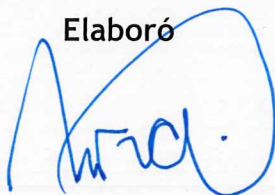
p.a. Elaboró

C.P. Nicté Pérez Román
Jefa del Departamento de Recursos
Financieros

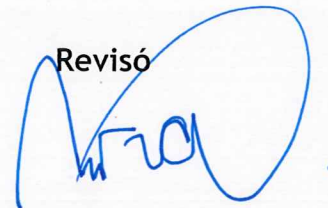
Revisó

C.P. María Teresa Villanueva Ávila
Directora del Área Administrativa

Autorizó

Lic. Laura Erika Herman Muzquiz
Directora General

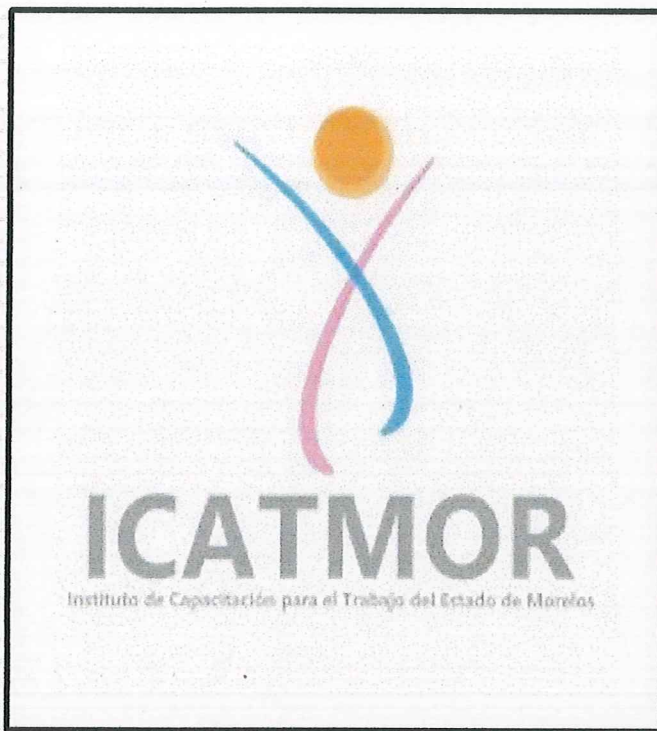

Información Presupuestaria

CUENTA PÚBLICA
EL INSTITUTO DE CAPACITACIÓN PARA EL TRABAJO
DEL ESTADO DE MORELOS
ENERO - SEPTIEMBRE

2021



EL INSTITUTO DE CAPACITACIÓN PARA EL TRABAJO DEL ESTADO DE MORELOS
Balance Presupuestario - LDF
Del 1 de enero al 30 septiembre de 2021
(Pesos)



Concepto	Estimado / Aprobado	Devengado	Recaudado / Pagado
A. Ingresos Totales (A = A1 + A2 + A3)	67,604,234	42,476,681	42,476,681
A1. Ingresos de Libre Disposición	38,205,088	20,869,351	20,869,351
A2. Transferencias Federales Etiquetadas	29,399,146	21,607,330	21,607,330
A3. Financiamiento Neto	-	-	-
B. Egresos Presupuestarios (B = B1 + B2)	67,604,234	33,491,940	33,491,940
B1. Gasto No Etiquetado (sin incluir Amortización de la Deuda Pública)	38,205,088	16,989,935	16,989,935
B2. Gasto Etiquetado (sin incluir Amortización de la Deuda Pública)	29,399,146	16,502,005	16,502,005
C. Remanentes del Ejercicio Anterior (C = C1 + C2)	-	-	-
C1. Remanentes de Ingresos de Libre Disposición aplicados en el periodo	-	-	-
C2. Remanentes de Transferencias Federales Etiquetadas aplicados en el periodo	-	-	-
I. Balance Presupuestario (I = A - B + C)	-	8,984,741	8,984,741
II. Balance Presupuestario sin Financiamiento Neto (II = I - A3)	-	8,984,741	8,984,741
III. Balance Presupuestario sin Financiamiento Neto y sin Remanentes del Ejercicio Anterior (III = II - C)	-	8,984,741	8,984,741

Concepto	Aprobado	Devengado	Pagado
E. Intereses, Comisiones y Gastos de la Deuda (E = E1 + E2)	-	-	-
E1. Intereses, Comisiones y Gastos de la Deuda con Gasto No Etiquetado	-	-	-
E2. Intereses, Comisiones y Gastos de la Deuda con Gasto Etiquetado	-	-	-
IV. Balance Primario (IV = III + E)	-	8,984,741	8,984,741

Concepto	Estimado / Aprobado	Devengado	Recaudado / Pagado
F. Financiamiento (F = F1 + F2)	-	-	-
F1. Financiamiento con Fuente de Pago de Ingresos de Libre Disposición	-	-	-
F2. Financiamiento con Fuente de Pago de Transferencias Federales Etiquetadas	-	-	-
G. Amortización de la Deuda (G = G1 + G2)	-	-	-
G1. Amortización de la Deuda Pública con Gasto No Etiquetado	-	-	-
G2. Amortización de la Deuda Pública con Gasto Etiquetado	-	-	-
A3. Financiamiento Neto (A3 = F - G)	-	-	-

Concepto	Estimado / Aprobado	Devengado	Recaudado / Pagado
A1. Ingresos de Libre Disposición	38,205,088	20,869,351	20,869,351
A3.1 Financiamiento Neto con Fuente de Pago de Ingresos de Libre Disposición (A3.1 = F1 - G1)	-	-	-
F1. Financiamiento con Fuente de Pago de Ingresos de Libre Disposición	-	-	-
G1. Amortización de la Deuda Pública con Gasto No Etiquetado	-	-	-
B1. Gasto No Etiquetado (sin incluir Amortización de la Deuda Pública)	38,205,088	16,989,935	16,989,935
C1. Remanentes de Ingresos de Libre Disposición aplicados en el periodo	-	-	-
V. Balance Presupuestario de Recursos Disponibles (V = A1 + A3.1 - B1 + C1)	-	3,879,416	3,879,416
VI. Balance Presupuestario de Recursos Disponibles sin Financiamiento Neto (VI = V - A3.1)	-	3,879,416	3,879,416

Concepto	Estimado / Aprobado	Devengado	Recaudado / Pagado
A2. Transferencias Federales Etiquetadas	29,399,146	21,607,330	21,607,330
A3.2 Financiamiento Neto con Fuente de Pago de Transferencias Federales Etiquetadas (A3.2 = F2 - G2)	-	-	-
F2. Financiamiento con Fuente de Pago de Transferencias Federales Etiquetadas	-	-	-
G2. Amortización de la Deuda Pública con Gasto Etiquetado	-	-	-
B2. Gasto Etiquetado (sin incluir Amortización de la Deuda Pública)	29,399,146	16,502,005	16,502,005
C2. Remanentes de Transferencias Federales Etiquetadas aplicados en el periodo	-	-	-
VII. Balance Presupuestario de Recursos Etiquetados (VII = A2 + A3.2 - B2 + C2)	-	5,105,325	5,105,325
VIII. Balance Presupuestario de Recursos Etiquetados sin Financiamiento Neto (VIII = VII - A3.2)	-	5,105,325	5,105,325



EL INSTITUTO DE CAPACITACIÓN PARA EL TRABAJO DEL ESTADO DE MORELOS
Estado Analítico de Ingresos
Del 1 de enero al 30 septiembre de 2021
(Pesos)



Rubro de Ingresos	Ingreso					Diferencia
	Estimado	Ampliaciones y Reducciones	Modificado	Devengado	Recaudado	
	(1)	(2)	(3= 1 + 2)	(4)	(5)	
Impuestos	-	-	-	-	-	-
Cuotas y Aportaciones de Seguridad Social	-	-	-	-	-	-
Contribuciones de Mejoras	-	-	-	-	-	-
Derechos	-	-	-	-	-	-
Productos	-	-	-	559,369	559,369	559,369
Aprovechamientos	-	-	-	-	-	-
Ingresos por Venta de Bienes, Prestación de Servicios y Otros Ingresos	10,427,088	1,300,000	11,727,088	2,921,789	2,921,789	(7,505,299)
Participaciones, Aportaciones, Convenios, Incentivos Derivados de la Colaboración Fiscal y Fondos Distintos de Aportaciones	27,778,000	(1,902,090)	25,875,910	17,388,193	17,388,193	(10,389,807)
Transferencias, Asignaciones, Subsidios y Subvenciones, y Pensiones y Jubilaciones	29,399,146	-	29,399,146	21,607,330	21,607,330	(7,791,816)
Ingresos Derivados de Financiamientos	-	-	-	-	-	-
Total	67,604,234	(602,090)	67,002,144	42,476,681	42,476,681	(25,127,553)
				Ingresos excedentes		

Estado Analítico de Ingresos Por Fuente de Financiamiento	Ingreso					Diferencia
	Estimado	Ampliaciones y Reducciones	Modificado	Devengado	Recaudado	
	(1)	(2)	(3= 1 + 2)	(4)	(5)	
Ingresos del Poder Ejecutivo Federal o Estatal y de los Municipios	-	-	-	-	-	-
Impuestos	-	-	-	-	-	-
Cuotas y Aportaciones de Seguridad Social	-	-	-	-	-	-
Contribuciones de Mejoras	-	-	-	-	-	-
Derechos	-	-	-	-	-	-
Productos ¹	-	-	-	-	-	-
Aprovechamientos ²	-	-	-	-	-	-
Participaciones, Aportaciones, Convenios, Incentivos Derivados de la Colaboración Fiscal y Fondos Distintos de Aportaciones	-	-	-	-	-	-
Transferencias, Asignaciones, Subsidios y Subvenciones, y Pensiones y Jubilaciones	-	-	-	-	-	-
Ingresos de los Entes Públicos de los Poderes Legislativo y Judicial, de los Órganos Autónomos y del Sector Paraestatal o Paramunicipal, así como de las Empresas Productivas del Estado	39,826,234	1,300,000	41,126,234	25,088,488	25,088,488	(14,737,746)
Cuotas y Aportaciones de Seguridad Social	-	-	-	-	-	-
Productos ¹	-	-	-	559,369	559,369	559,369
Ingresos por Venta de Bienes, Prestación de Servicios y Otros Ingresos ³	10,427,088	1,300,000	11,727,088	2,921,789	2,921,789	(7,505,299)
Transferencias, Asignaciones, Subsidios y Subvenciones, y Pensiones y Jubilaciones	29,399,146	-	29,399,146	21,607,330	21,607,330	(7,791,816)
Ingresos Derivados de Financiamientos	-	-	-	-	-	-
Ingresos Derivados de Financiamientos	-	-	-	-	-	-
Total	39,826,234	1,300,000	41,126,234	25,088,488	25,088,488	(14,737,746)
				Ingresos excedentes		

¹ Incluye intereses que generan las cuentas bancarias de los entes públicos en productos.

² Incluye donativos en efectivo del Poder Ejecutivo, entre otros aprovechamientos.

³ Se refiere a los ingresos propios obtenidos por los Poderes Legislativo y Judicial, los Órganos Autónomos y las entidades de la administración pública paraestatal y paramunicipal, por sus actividades diversas no inherentes a su operación que generan recursos y que no sean ingresos por venta de bienes o prestación de servicios, tales como donativos en efectivo, entre otros.



EL INSTITUTO DE CAPACITACIÓN PARA EL TRABAJO DEL ESTADO DE MORELOS

Estado Analítico de Ingresos Detallado - LDF

Del 1 de enero al 30 septiembre de 2021

(Pesos)



Concepto	Ingreso					Diferencia
	Estimado	Ampliaciones/ (Reducciones)	Modificado	Devengado	Recaudado	
Ingresos de Libre Disposición						
<i>Impuestos</i>	-	-	-	-	-	-
<i>Cuotas y Aportaciones de Seguridad Social</i>	-	-	-	-	-	-
<i>Contribuciones de Mejoras</i>	-	-	-	-	-	-
<i>Derechos</i>	-	-	-	-	-	-
<i>Productos</i>	-	-	-	559,369	559,369	559,369
<i>Aprovechamientos</i>	-	-	-	-	-	-
<i>Ingresos por Venta de Bienes y Prestación de Servicios</i>	10,427,088	1,300,000	11,727,088	2,921,789	2,921,789	(7,505,299)
<i>Participaciones</i>	-	-	-	-	-	-
Fondo General de Participaciones	-	-	-	-	-	-
Fondo de Fomento Municipal	-	-	-	-	-	-
Fondo de Fiscalización y Recaudación	-	-	-	-	-	-
Fondo de Compensación	-	-	-	-	-	-
Fondo de Extracción de Hidrocarburos	-	-	-	-	-	-
Impuesto Especial Sobre Producción y Servicios	-	-	-	-	-	-
0.136% de la Recaudación Federal Participable	-	-	-	-	-	-
3.17% Sobre Extracción de Petróleo	-	-	-	-	-	-
Gasolinas y Diésel	-	-	-	-	-	-
Fondo del Impuesto Sobre la Renta	-	-	-	-	-	-
Fondo de Estabilización de los Ingresos de las Ent. Fed.	-	-	-	-	-	-
<i>Incentivos Derivados de la Colaboración Fiscal</i>	-	-	-	-	-	-
Tenencia o Uso de Vehículos	-	-	-	-	-	-
Fondo de Compensación ISAN	-	-	-	-	-	-
Impuesto Sobre Automóviles Nuevos	-	-	-	-	-	-
Fondo de Compensación de Repecos-Intermedios	-	-	-	-	-	-
Otros Incentivos Económicos	-	-	-	-	-	-
<i>Transferencias y Asignaciones</i>	-	-	-	-	-	-
<i>Convenios</i>	27,778,000	(1,902,090)	25,875,910	17,388,193	17,388,193	(10,389,807)
Otros Convenios y Subsidios	27,778,000	(1,902,090)	25,875,910	17,388,193	17,388,193	(10,389,807)
<i>Otros Ingresos de Libre Disposición</i>	-	-	-	-	-	-
Participaciones en Ingresos Locales	-	-	-	-	-	-
Otros Ingresos de Libre Disposición	-	-	-	-	-	-
Total de Ingresos de Libre Disposición	38,205,088	(602,090)	37,602,998	20,869,351	20,869,351	(17,335,737)
Ingresos Excedentes de Ingresos de Libre Disposición						
Transferencias Federales Etiquetadas						
<i>Aportaciones</i>	-	-	-	-	-	-
Fondo de Aport. para la Nómina Educativa y Gto. Op.	-	-	-	-	-	-
Fondo de Aportaciones para los Servicios de Salud	-	-	-	-	-	-
Fondo de Aportaciones para la Infraestructura Social	-	-	-	-	-	-
Fondo de Aport. para el Fortalecimiento de los Municipios y de las Demarcaciones Territoriales del Distrito Federal	-	-	-	-	-	-
Fondo de Aportaciones Múltiples	-	-	-	-	-	-
Fondo de Aport. para la Educación Tec. y de Adultos	-	-	-	-	-	-
Fondo de Aportaciones para la Seguridad Pública de los Estados y del Distrito Federal	-	-	-	-	-	-
Fondo de Aportaciones para el Fortalecimiento de las Entidades Federativas	-	-	-	-	-	-
<i>Convenios</i>	-	-	-	-	-	-
Convenios de Protección Social en Salud	-	-	-	-	-	-
Convenios de Descentralización	-	-	-	-	-	-
Convenios de Reasignación	-	-	-	-	-	-
Otros Convenios y Subsidios	-	-	-	-	-	-
<i>Fondos Distintos de Aportaciones</i>	-	-	-	-	-	-
Fondo para Entidades Federativas y Municipios Productores de Hidrocarburos	-	-	-	-	-	-
Fondo Minero	-	-	-	-	-	-
<i>Transferencias, Asignaciones, Subsidios y Subvenciones, y Pensiones y Jubilaciones</i>	29,399,146	-	29,399,146	21,607,330	21,607,330	(7,791,816)
<i>Otras Transferencias Federales Etiquetadas</i>	-	-	-	-	-	-
Total de Transferencias Federales Etiquetadas	29,399,146	-	29,399,146	21,607,330	21,607,330	(7,791,816)
Ingresos Derivados de Financiamientos						
<i>Ingresos Derivados de Financiamientos</i>	-	-	-	-	-	-
Total de Ingresos	67,604,234	(602,090)	67,002,144	42,476,681	42,476,681	(25,127,553)
Datos Informativos						
1. Ingresos Derivados de Financiamientos con Fuente de Pago de Ingresos de Libre Disposición	-	-	-	-	-	-
2. Ingresos Derivados de Financiamientos con Fuente de Pago de Transferencias Federales Etiquetadas	-	-	-	-	-	-
3. Ingresos Derivados de Financiamientos	-	-	-	-	-	-



EL INSTITUTO DE CAPACITACIÓN PARA EL TRABAJO DEL ESTADO DE MORELOS
Estado Analítico del Ejercicio del Presupuesto de Egresos
Clasificación por Objeto del Gasto (Capítulo y Concepto)
Del 1 de enero al 30 septiembre de 2021
(Pesos)



Concepto	Egresos					Subejercicio 6 = (3 - 4)	
	Aprobado	Ampliaciones/ (Reducciones)	Modificado	Devengado	Pagado		
	1	2	3 = (1 + 2)	4	5		
Servicios Personales	26,769,670		(1)	26,769,669	14,802,936	14,802,936	11,966,733
Remuneraciones al Personal de Carácter Permanente	12,005,661	(70,284)		11,935,377	9,017,464	9,017,464	2,917,913
Remuneraciones al Personal de Carácter Transitorio	135,960	-		135,960	102,919	102,919	33,041
Remuneraciones Adicionales y Especiales	7,086,426	91,509		7,177,935	2,154,861	2,154,861	5,023,074
Seguridad Social	4,513,663	(135,078)		4,378,585	1,871,083	1,871,083	2,507,502
Otras Prestaciones Sociales y Económicas	3,027,960	113,852		3,141,812	1,656,609	1,656,609	1,485,203
Previsiones	-	-		-	-	-	-
Pago de Estímulos a Servidores Públicos	-	-		-	-	-	-
Materiales y Suministros	5,286,641	(451,316)		4,835,325	2,646,897	2,646,897	2,188,428
Materiales de Admón. Emisión de Doctos. y Artículos Oficiales	3,272,821	(479,103)		2,793,718	1,195,775	1,195,775	1,597,943
Allmentos y Utensilios	123,000	(18,460)		104,540	104,540	104,540	-
Materias Primas y Materiales de Producción y Comercialización	-	-		-	-	-	-
Materiales y Artículos de Construcción y de Reparación	646,000	344,139		990,139	990,139	990,139	-
Productos Químicos, Farmacéuticos y de Laboratorio	21,600	42,564		64,164	54,054	54,054	10,110
Combustibles, Lubrificantes y Aditivos	450,000	(165,802)		284,198	144,507	144,507	139,611
Vestuario, Blancos, Prendas de Protección y Artículos Deportivos	96,000	(43,412)		52,588	6,588	6,588	46,000
Materiales y Suministros Para Seguridad	-	-		-	-	-	-
Herramientas, Refacciones y Accesorios Menores	677,220	(131,162)		546,058	151,294	151,294	394,764
Servicios Generales	25,035,092	1,218,811		26,253,903	12,267,103	12,267,103	13,986,800
Servicios Básicos	941,300	(221,538)		719,762	388,207	388,207	331,555
Servicios de Arrendamiento	1,485,000	6,957		1,491,957	769,584	769,584	722,373
Servicios Profesionales, Científicos, Técnicos y Otros Servicios	19,038,082	56,391		19,094,473	10,038,246	10,038,246	9,056,227
Servicios Financieros, Bancarios y Comerciales	437,700	124,142		561,842	90,443	90,443	471,399
Servicios de Instalación, Reparación, Mantto. y Conservación	2,196,018	1,252,078		3,448,096	861,518	861,518	2,586,578
Servicios de Comunicación Social y Publicidad	250,000	(50,000)		200,000	-	-	200,000
Servicios de Traslado y Viáticos	210,000	(83,078)		126,922	10,934	10,934	115,988
Servicios Oficiales	221,940	141,465		363,405	673	673	362,732
Otros Servicios Generales	255,052	(7,606)		247,446	107,498	107,498	139,948
Transferencias, Asignaciones, Subsidios y Otras Ayudas	4,800,000			4,800,000	3,045,792	3,045,792	1,754,208
Transferencias Internas y Asignaciones al Sector Público	-	-		-	-	-	-
Transferencias al Resto del Sector Público	-	-		-	-	-	-
Subsidios y Subvenciones	-	-		-	-	-	-
Ayudas Sociales	-	-		-	-	-	-
Pensiones y Jubilaciones	4,800,000	-		4,800,000	3,045,792	3,045,792	1,754,208
Transferencias a Fidelcomisos, Mandatos y Otros Análogos	-	-		-	-	-	-
Transferencias a la Seguridad Social	-	-		-	-	-	-
Donativos	-	-		-	-	-	-
Transferencias al Exterior	-	-		-	-	-	-
Bienes Muebles, Inmuebles e Intangibles	5,712,831	(1,369,584)		4,343,247	729,212	729,212	3,614,035
Mobiliario y Equipo de Administración	2,165,491	(509,471)		1,656,020	729,212	729,212	926,808
Mobiliario y Equipo Educativo y Recreativo	1,226,016	(170,000)		1,056,016	-	-	1,056,016
Equipo e Instrumental Médico y de Laboratorio	-	-		-	-	-	-
Vehículos y Equipo de Transporte	-	-		-	-	-	-
Equipo de Defensa y Seguridad	-	-		-	-	-	-
Maquinaria, Otros Equipos y Herramientas	1,964,092	(533,001)		1,431,091	-	-	1,431,091
Activos Biológicos	-	-		-	-	-	-
Bienes Inmuebles	-	-		-	-	-	-
Activos Intangibles	357,232	(157,112)		200,120	-	-	200,120
Inversión Pública							
Obra Pública en Bienes de Dominio Público	-	-		-	-	-	-
Obra Pública en Bienes Propios	-	-		-	-	-	-
Proyectos Productivos y Acciones de Fomento	-	-		-	-	-	-
Inversiones Financieras y Otras Provisiones							
Inversiones Para el Fomento de Actividades Productivas	-	-		-	-	-	-
Acciones y Participaciones de Capital	-	-		-	-	-	-
Compra de Títulos y Valores	-	-		-	-	-	-
Concesión de Préstamos	-	-		-	-	-	-
Inversiones en Fidelcomisos, Mandatos y Otros Análogos	-	-		-	-	-	-
Otras Inversiones Financieras	-	-		-	-	-	-
Provisiones para Contingencias y Otras Erogaciones Especiales	-	-		-	-	-	-
Participaciones y Aportaciones							
Participaciones	-	-		-	-	-	-
Aportaciones	-	-		-	-	-	-
Convenios	-	-		-	-	-	-
Deuda Pública							
Amortización de la Deuda Pública	-	-		-	-	-	-
Intereses de la Deuda Pública	-	-		-	-	-	-
Comisiones de la Deuda Pública	-	-		-	-	-	-
Gastos de la Deuda Pública	-	-		-	-	-	-
Costo por Coberturas	-	-		-	-	-	-
Apoyos Financieros	-	-		-	-	-	-
Adeudos de Ejercicios Fiscales Anteriores (Adefas)	-	-		-	-	-	-
Total del Gasto	67,604,234	(602,090)		67,002,144	33,491,940	33,491,940	33,510,204



EL INSTITUTO DE CAPACITACIÓN PARA EL TRABAJO DEL ESTADO DE MORELOS
 Estado Analítico del Ejercicio del Presupuesto de Egresos Detallado - LDF
 Clasificación por Objeto del Gasto (Capítulo y Concepto)
 Del 1 de enero al 30 septiembre de 2021
 (Pesos)



Concepto	Egresos					Subejercicio
	Aprobado	Ampliaciones / (Reducciones)	Modificado	Devengado	Pagado	
Gasto No Etiquetado	38,205,088	(602,090)	37,602,998	16,989,935	16,989,935	20,613,063
<i>Servicios Personales</i>	<i>15,811,595</i>	<i>(1)</i>	<i>15,811,594</i>	<i>8,418,307</i>	<i>8,418,307</i>	<i>7,393,287</i>
Remuneraciones al Personal de Carácter Permanente	6,359,654	(36,987)	6,322,667	5,106,262	5,106,262	1,216,405
Remuneraciones al Personal de Carácter Transitorio	135,960	-	135,960	102,919	102,919	33,041
Remuneraciones Adicionales y Especiales	5,029,119	91,509	5,120,628	1,282,708	1,282,708	3,837,920
Seguridad Social	2,418,046	(135,078)	2,282,968	962,226	962,226	1,320,742
Otras Prestaciones Sociales y Económicas	1,868,816	80,555	1,949,371	964,192	964,192	985,179
Previsiones	-	-	-	-	-	-
Pago de Estímulos a Servidores Públicos	-	-	-	-	-	-
<i>Materiales y Suministros</i>	<i>4,231,895</i>	<i>(451,316)</i>	<i>3,780,579</i>	<i>1,921,724</i>	<i>1,921,724</i>	<i>1,858,855</i>
Materiales de Admón., Emisión de Doctos. y Art. Oficiales	2,364,075	(223,838)	2,140,237	725,867	725,867	1,414,370
Alimentos y Utensilios	123,000	(18,460)	104,540	104,540	104,540	-
Materias Primas y Materiales de Prod. y Comercialización	-	-	-	-	-	-
Materiales y Artículos de Construcción y de Reparación	646,000	168,245	814,245	814,245	814,245	-
Productos Químicos, Farmacéuticos y de Laboratorio	21,600	42,564	64,164	54,054	54,054	10,110
Combustibles, Lubricantes y Aditivos	450,000	(165,882)	284,118	144,507	144,507	139,611
Vestuario, Blancos, Prendas de Protección y Art. Deportivos	50,000	(43,412)	6,588	6,588	6,588	-
Materiales y Suministros Para Seguridad	-	-	-	-	-	-
Herramientas, Refacciones y Accesorios Menores	577,220	(210,533)	366,687	71,923	71,923	294,764
<i>Servicios Generales</i>	<i>7,648,767</i>	<i>1,218,811</i>	<i>8,867,578</i>	<i>2,874,900</i>	<i>2,874,900</i>	<i>5,992,678</i>
Servicios Básicos	188,800	47,965	236,765	74,161	74,161	162,604
Servicios de Arrendamiento	1,485,000	6,957	1,491,957	769,584	769,584	722,373
Servicios Profesionales, Científicos, Técnicos y Otros Serv.	2,514,193	101,330	2,615,523	1,293,643	1,293,643	1,321,880
Servicios Financieros, Bancarios y Comerciales	393,800	124,142	517,942	82,395	82,395	435,547
Servicios de Instalación, Reparación, Mantto. y Conservación	2,196,018	937,636	3,133,654	547,076	547,076	2,586,578
Servicios de Comunicación Social y Publicidad	250,000	(50,000)	200,000	-	-	200,000
Servicios de Traslado y Viáticos	210,000	(83,078)	126,922	10,934	10,934	115,988
Servicios Oficiales	221,940	141,465	363,405	673	673	362,732
Otros Servicios Generales	189,016	(7,606)	181,410	96,434	96,434	84,976
<i>Transferencias, Asignaciones, Subsidios y Otras Ayudas</i>	<i>4,800,000</i>	<i>-</i>	<i>4,800,000</i>	<i>3,045,792</i>	<i>3,045,792</i>	<i>1,754,208</i>
Transferencias Internas y Asignaciones al Sector Público	-	-	-	-	-	-
Transferencias al Resto del Sector Público	-	-	-	-	-	-
Subsidios y Subvenciones	-	-	-	-	-	-
Ayudas Sociales	-	-	-	-	-	-
Pensiones y Jubilaciones	4,800,000	-	4,800,000	3,045,792	3,045,792	1,754,208
Transferencias a Fideicomisos, Mandatos y Otros Análogos	-	-	-	-	-	-
Transferencias a la Seguridad Social	-	-	-	-	-	-
Donativos	-	-	-	-	-	-
Transferencias al Exterior	-	-	-	-	-	-
<i>Bienes Muebles, Inmuebles e Intangibles</i>	<i>5,712,831</i>	<i>(1,369,584)</i>	<i>4,343,247</i>	<i>729,212</i>	<i>729,212</i>	<i>3,614,035</i>
Mobiliario y Equipo de Administración	2,165,491	(509,471)	1,656,020	729,212	729,212	926,808
Mobiliario y Equipo Educativo y Recreativo	1,226,016	(170,000)	1,056,016	-	-	1,056,016
Equipo e Instrumental Médico y de Laboratorio	-	-	-	-	-	-
Vehículos y Equipo de Transporte	-	-	-	-	-	-
Equipo de Defensa y Seguridad	-	-	-	-	-	-
Maquinaria, Otros Equipos y Herramientas	1,964,092	(533,001)	1,431,091	-	-	1,431,091
Activos Biológicos	-	-	-	-	-	-
Bienes Inmuebles	-	-	-	-	-	-
Activos Intangibles	357,232	(157,112)	200,120	-	-	200,120
<i>Inversión Pública</i>	<i>-</i>	<i>-</i>	<i>-</i>	<i>-</i>	<i>-</i>	<i>-</i>
Obra Pública en Bienes de Dominio Público	-	-	-	-	-	-
Obra Pública en Bienes Propios	-	-	-	-	-	-
Proyectos Productivos y Acciones de Fomento	-	-	-	-	-	-
<i>Inversiones Financieras y Otras Provisiones</i>	<i>-</i>	<i>-</i>	<i>-</i>	<i>-</i>	<i>-</i>	<i>-</i>
Inversiones Para el Fomento de Actividades Productivas	-	-	-	-	-	-
Acciones y Participaciones de Capital	-	-	-	-	-	-
Compra de Títulos y Valores	-	-	-	-	-	-
Concesión de Préstamos	-	-	-	-	-	-
Inversiones en Fideicomisos, Mandatos y Otros Análogos	-	-	-	-	-	-
Fideicomiso de Desastres Naturales (Informativo)	-	-	-	-	-	-
Otras Inversiones Financieras	-	-	-	-	-	-
Provisiones para Contingencias y Otras Erogaciones Especiales	-	-	-	-	-	-
<i>Participaciones y Aportaciones</i>	<i>-</i>	<i>-</i>	<i>-</i>	<i>-</i>	<i>-</i>	<i>-</i>
Participaciones	-	-	-	-	-	-
Aportaciones	-	-	-	-	-	-
Convenios	-	-	-	-	-	-
<i>Deuda Pública</i>	<i>-</i>	<i>-</i>	<i>-</i>	<i>-</i>	<i>-</i>	<i>-</i>
Amortización de la Deuda Pública	-	-	-	-	-	-
Intereses de la Deuda Pública	-	-	-	-	-	-
Comisiones de la Deuda Pública	-	-	-	-	-	-
Gastos de la Deuda Pública	-	-	-	-	-	-
Costo por Coberturas	-	-	-	-	-	-
Apoyos Financieros	-	-	-	-	-	-
Adeudos de Ejercicios Fiscales Anteriores (Adefas)	-	-	-	-	-	-



EL INSTITUTO DE CAPACITACIÓN PARA EL TRABAJO DEL ESTADO DE MORELOS
 Estado Analítico del Ejercicio del Presupuesto de Egresos Detallado - LDF
 Clasificación por Objeto del Gasto (Capítulo y Concepto)
 Del 1 de enero al 30 septiembre de 2021
 (Pesos)



Concepto	Egresos					Subejercicio
	Aprobado	Ampliaciones / (Reducciones)	Modificado	Devengado	Pagado	
Gasto Etiquetado	29,399,146	-	29,399,146	16,502,005	16,502,005	12,897,141
<i>Servicios Personales</i>	<i>10,958,075</i>	-	<i>10,958,075</i>	<i>6,384,629</i>	<i>6,384,629</i>	<i>4,573,446</i>
Remuneraciones al Personal de Carácter Permanente	5,646,007	(33,297)	5,612,710	3,911,202	3,911,202	1,701,508
Remuneraciones al Personal de Carácter Transitorio	-	-	-	-	-	-
Remuneraciones Adicionales y Especiales	2,057,307	-	2,057,307	872,153	872,153	1,185,154
Seguridad Social	2,095,617	-	2,095,617	908,857	908,857	1,186,760
Otras Prestaciones Sociales y Económicas	1,159,144	33,297	1,192,441	692,417	692,417	500,024
Previsiones	-	-	-	-	-	-
Pago de Estímulos a Servidores Públicos	-	-	-	-	-	-
<i>Materiales y Suministros</i>	<i>1,054,746</i>	-	<i>1,054,746</i>	<i>725,173</i>	<i>725,173</i>	<i>329,573</i>
Materiales de Admón., Emisión de Doctos. y Art. Oficiales	908,746	(255,265)	653,481	469,908	469,908	183,573
Alimentos y Utensilios	-	-	-	-	-	-
Materias Primas y Materiales de Prod. y Comercialización	-	-	-	-	-	-
Materiales y Artículos de Construcción y de Reparación	-	175,894	175,894	175,894	175,894	-
Productos Químicos, Farmacéuticos y de Laboratorio	-	-	-	-	-	-
Combustibles, Lubricantes y Aditivos	-	-	-	-	-	-
Vestuario, Blancos, Prendas de Protección y Art. Deportivos	46,000	-	46,000	-	-	46,000
Materiales y Suministros Para Seguridad	-	-	-	-	-	-
Herramientas, Refacciones y Accesorios Menores	100,000	79,371	179,371	79,371	79,371	100,000
<i>Servicios Generales</i>	<i>17,386,325</i>	-	<i>17,386,325</i>	<i>9,392,203</i>	<i>9,392,203</i>	<i>7,994,122</i>
Servicios Básicos	752,500	(269,503)	482,997	314,046	314,046	168,951
Servicios de Arrendamiento	-	-	-	-	-	-
Servicios Profesionales, Científicos, Técnicos y Otros Serv.	16,523,889	(44,939)	16,478,950	8,744,603	8,744,603	7,734,347
Servicios Financieros, Bancarios y Comerciales	43,900	-	43,900	8,048	8,048	35,852
Servicios de Instalación, Reparación, Mantto. y Conservación	-	314,442	314,442	314,442	314,442	-
Servicios de Comunicación Social y Publicidad	-	-	-	-	-	-
Servicios de Traslado y Viáticos	-	-	-	-	-	-
Servicios Oficiales	-	-	-	-	-	-
Otros Servicios Generales	66,036	-	66,036	11,064	11,064	54,972
<i>Transferencias, Asignaciones, Subsidios y Otras Ayudas</i>	-	-	-	-	-	-
Transferencias Internas y Asignaciones al Sector Público	-	-	-	-	-	-
Transferencias al Resto del Sector Público	-	-	-	-	-	-
Subsidios y Subvenciones	-	-	-	-	-	-
Ayudas Sociales	-	-	-	-	-	-
Pensiones y Jubilaciones	-	-	-	-	-	-
Transferencias a Fidelcomisos, Mandatos y Otros Análogos	-	-	-	-	-	-
Transferencias a la Seguridad Social	-	-	-	-	-	-
Donativos	-	-	-	-	-	-
Transferencias al Exterior	-	-	-	-	-	-
<i>Bienes Muebles, Inmuebles e Intangibles</i>	-	-	-	-	-	-
Mobiliario y Equipo de Administración	-	-	-	-	-	-
Mobiliario y Equipo Educativo y Recreativo	-	-	-	-	-	-
Equipo e Instrumental Médico y de Laboratorio	-	-	-	-	-	-
Vehículos y Equipo de Transporte	-	-	-	-	-	-
Equipo de Defensa y Seguridad	-	-	-	-	-	-
Maquinaria, Otros Equipos y Herramientas	-	-	-	-	-	-
Activos Biológicos	-	-	-	-	-	-
Bienes Inmuebles	-	-	-	-	-	-
Activos Intangibles	-	-	-	-	-	-
<i>Inversión Pública</i>	-	-	-	-	-	-
Obra Pública en Bienes de Dominio Público	-	-	-	-	-	-
Obra Pública en Bienes Propios	-	-	-	-	-	-
Proyectos Productivos y Acciones de Fomento	-	-	-	-	-	-
<i>Inversiones Financieras y Otras Provisiones</i>	-	-	-	-	-	-
Inversiones Para el Fomento de Actividades Productivas	-	-	-	-	-	-
Acciones y Participaciones de Capital	-	-	-	-	-	-
Compra de Títulos y Valores	-	-	-	-	-	-
Concesión de Préstamos	-	-	-	-	-	-
Inversiones en Fidelcomisos, Mandatos y Otros Análogos	-	-	-	-	-	-
Fidelcomiso de Desastres Naturales (Informativo)	-	-	-	-	-	-
Otras Inversiones Financieras	-	-	-	-	-	-
Provisiones para Contingencias y Otras Erogaciones Especiales	-	-	-	-	-	-
<i>Participaciones y Aportaciones</i>	-	-	-	-	-	-
Participaciones	-	-	-	-	-	-
Aportaciones	-	-	-	-	-	-
Convenios	-	-	-	-	-	-
<i>Deuda Pública</i>	-	-	-	-	-	-
Amortización de la Deuda Pública	-	-	-	-	-	-
Intereses de la Deuda Pública	-	-	-	-	-	-
Comisiones de la Deuda Pública	-	-	-	-	-	-
Gastos de la Deuda Pública	-	-	-	-	-	-
Costo por Coberturas	-	-	-	-	-	-
Apoyos Financieros	-	-	-	-	-	-
Adeudos de Ejercicios Fiscales Anteriores (Adefas)	-	-	-	-	-	-
Total de Egresos	67,604,234	(602,090)	67,002,144	33,491,940	33,491,940	33,510,204



EL INSTITUTO DE CAPACITACIÓN PARA EL TRABAJO DEL ESTADO DE MORELOS
Estado Analítico del Ejercicio del Presupuesto de Egresos
Clasificación Administrativa
Del 1 de enero al 30 septiembre de 2021
(Pesos)



Concepto	Egresos					Subejercicio
	Aprobado	Ampliaciones/ (Reducciones)	Modificado	Devengado	Pagado	
	1	2	3 = (1 + 2)	4	5	
Jefatura de la Oficina de la Gubernatura del Estado	-	-	-	-	-	-
Secretaría de Gobierno	-	-	-	-	-	-
Secretaría de Hacienda	-	-	-	-	-	-
Secretaría de Desarrollo Económico y del Trabajo	-	-	-	-	-	-
Secretaría de Desarrollo Agropecuario	-	-	-	-	-	-
Secretaría de Obras Públicas	-	-	-	-	-	-
Secretaría de Educación	-	-	-	-	-	-
Secretaría de Salud	-	-	-	-	-	-
Secretaría de Administración	-	-	-	-	-	-
Secretaría de la Contraloría	-	-	-	-	-	-
Secretaría de Turismo y Cultura	-	-	-	-	-	-
Secretaría de Desarrollo Social	-	-	-	-	-	-
Secretaría de Desarrollo Sustentable	-	-	-	-	-	-
Secretaría de Movilidad y Transporte	-	-	-	-	-	-
Comisión Estatal de Seguridad Pública	-	-	-	-	-	-
Consejería Jurídica	-	-	-	-	-	-
Gastos Institucionales	-	-	-	-	-	-
Total del Gasto	-	-	-	-	-	-

EL INSTITUTO DE CAPACITACIÓN PARA EL TRABAJO DEL ESTADO DE MORELOS
Estado Analítico del Ejercicio del Presupuesto de Egresos
Clasificación Administrativa
Del 1 de enero al 30 septiembre de 2021

Concepto	Egresos					Subejercicio
	Aprobado	Ampliaciones/ (Reducciones)	Modificado	Devengado	Pagado	
	1	2	3 = (1 + 2)	4	5	
Poder Ejecutivo	-	-	-	-	-	-
Poder Legislativo	-	-	-	-	-	-
Poder Judicial	-	-	-	-	-	-
Organismos Autónomos	-	-	-	-	-	-
Poder Ejecutivo de los Municipios	-	-	-	-	-	-
Total del Gasto	-	-	-	-	-	-

Sector Paraestatal del Gobierno del Estado de Morelos
Estado Analítico del Ejercicio del Presupuesto de Egresos
Clasificación Administrativa
Del 1 de enero al 30 septiembre de 2021

Concepto	Egresos					Subejercicio
	Aprobado	Ampliaciones/ (Reducciones)	Modificado	Devengado	Pagado	
	1	2	3 = (1 + 2)	4	5	
Entidades Paraestatales y Fideicomisos No Empresariales y No Financieros	38,205,088	(602,090)	37,602,998	16,989,935	16,989,935	20,613,063
Instituciones Públicas de la Seguridad Social	-	-	-	-	-	-
Entidades Paraestatales Empresariales No Financieras con Participación Estatal Mayoritaria	29,399,146	-	29,399,146	16,502,005	16,502,005	12,897,141
Fideicomisos Empresariales No Financieros con Participación Estatal Mayoritaria	-	-	-	-	-	-
Entidades Paraestatales Empresariales Financieras Monetarias con Participación Estatal Mayoritaria	-	-	-	-	-	-
Entidades Paraestatales Empresariales Financieras No Monetarias con Participación Estatal Mayoritaria	-	-	-	-	-	-
Fideicomisos Financieros Públicos con Participación Estatal Mayoritaria	-	-	-	-	-	-
Total del Gasto	67,604,234	(602,090)	67,002,144	33,491,940	33,491,940	33,510,204



EL INSTITUTO DE CAPACITACIÓN PARA EL TRABAJO DEL ESTADO DE MORELOS
 Estado Analítico del Ejercicio del Presupuesto de Egresos Detallado - LDF
 Clasificación Administrativa
 Del 1 de enero al 30 septiembre de 2021
 (Pesos)



Concepto	Egresos					Subejercicio
	Aprobado	Ampliaciones/ (Reducciones)	Modificado	Devengado	Pagado	
Gasto No Etiquetado	38,205,088	(602,090)	37,602,998	16,989,935	16,989,935	20,613,063
Jefatura de la Oficina de la Gobernatura del Estado	-	-	-	-	-	-
Secretaría de Gobierno	-	-	-	-	-	-
Secretaría de Hacienda	-	-	-	-	-	-
Secretaría de Desarrollo Económico y del Trabajo	-	-	-	-	-	-
Secretaría de Desarrollo Agropecuario	-	-	-	-	-	-
Secretaría de Obras Públicas	-	-	-	-	-	-
Secretaría de Educación	-	-	-	-	-	-
Secretaría de Salud	-	-	-	-	-	-
Secretaría de Administración	-	-	-	-	-	-
Secretaría de la Contraloría	-	-	-	-	-	-
Secretaría de Turismo y Cultura	-	-	-	-	-	-
Secretaría de Desarrollo Social	-	-	-	-	-	-
Secretaría de Desarrollo Sustentable	-	-	-	-	-	-
Secretaría de Movilidad y Transporte	-	-	-	-	-	-
Comisión Estatal de Seguridad Pública	-	-	-	-	-	-
Consejería Jurídica	-	-	-	-	-	-
Gastos Institucionales	-	-	-	-	-	-
Poder Legislativo	-	-	-	-	-	-
Poder Judicial	-	-	-	-	-	-
Organismos Autónomos	-	-	-	-	-	-
Entidades Paraestatales y Fideicomisos No Empresariales y No Financieros	38,205,088	(602,090)	37,602,998	16,989,935	16,989,935	20,613,063
Entidades Paraestatales Empresariales No Financieras con Participación Estatal Mayoritaria	-	-	-	-	-	-
Poder Ejecutivo de los Municipios	-	-	-	-	-	-
Gasto Etiquetado	29,399,146	-	29,399,146	16,502,005	16,502,005	12,897,141
Jefatura de la Oficina de la Gobernatura del Estado	-	-	-	-	-	-
Secretaría de Gobierno	-	-	-	-	-	-
Secretaría de Hacienda	-	-	-	-	-	-
Secretaría de Desarrollo Económico y del Trabajo	-	-	-	-	-	-
Secretaría de Desarrollo Agropecuario	-	-	-	-	-	-
Secretaría de Obras Públicas	-	-	-	-	-	-
Secretaría de Educación	-	-	-	-	-	-
Secretaría de Salud	-	-	-	-	-	-
Secretaría de Administración	-	-	-	-	-	-
Secretaría de la Contraloría	-	-	-	-	-	-
Secretaría de Turismo y Cultura	-	-	-	-	-	-
Secretaría de Desarrollo Social	-	-	-	-	-	-
Secretaría de Desarrollo Sustentable	-	-	-	-	-	-
Secretaría de Movilidad y Transporte	-	-	-	-	-	-
Comisión Estatal de Seguridad Pública	-	-	-	-	-	-
Consejería Jurídica	-	-	-	-	-	-
Gastos Institucionales	-	-	-	-	-	-
Poder Legislativo	-	-	-	-	-	-
Poder Judicial	-	-	-	-	-	-
Organismos Autónomos	-	-	-	-	-	-
Entidades Paraestatales y Fideicomisos No Empresariales y No Financieros	-	-	-	-	-	-
Entidades Paraestatales Empresariales No Financieras con Participación Estatal Mayoritaria	29,399,146	-	29,399,146	16,502,005	16,502,005	12,897,141
Poder Ejecutivo de los Municipios	-	-	-	-	-	-
Total de Egresos	67,604,234	(602,090)	67,002,144	33,491,940	33,491,940	33,510,204



EL INSTITUTO DE CAPACITACIÓN PARA EL TRABAJO DEL ESTADO DE MORELOS
Estado Analítico del Ejercicio del Presupuesto de Egresos
Clasificación Funcional (Finalidad y Función)
Del 1 de enero al 30 septiembre de 2021
(Pesos)



Concepto	Egresos					Subejercicio 6 = (3 - 4)
	Aprobado	Ampliaciones/ (Reducciones)	Modificado	Devengado	Pagado	
	1	2	3 = (1 + 2)	4	5	
Gobierno	-	-	-	-	-	-
Legislación	-	-	-	-	-	-
Justicia	-	-	-	-	-	-
Coordinación de la Política de Gobierno	-	-	-	-	-	-
Relaciones Exteriores	-	-	-	-	-	-
Asuntos Financieros y Hacendarios	-	-	-	-	-	-
Seguridad Nacional	-	-	-	-	-	-
Asuntos de Orden Público y de Seguridad Interior	-	-	-	-	-	-
Otros Servicios Generales	-	-	-	-	-	-
Desarrollo Social	29,399,146	-	29,399,146	16,502,005	16,502,005	12,897,141
Protección Ambiental	-	-	-	-	-	-
Vivienda y Servicios a la Comunidad	-	-	-	-	-	-
Salud	-	-	-	-	-	-
Recreación, Cultura y Otras Manifestaciones Sociales	-	-	-	-	-	-
Educación	29,399,146	-	29,399,146	16,502,005	16,502,005	12,897,141
Protección Social	-	-	-	-	-	-
Otros Asuntos Sociales	-	-	-	-	-	-
Desarrollo Económico	38,205,088	(602,090)	37,602,998	16,989,935	16,989,935	20,613,063
Asuntos Económicos, Comerciales y Laborales en General	38,205,088	(602,090)	37,602,998	16,989,935	16,989,935	20,613,063
Agropecuaria, Silvicultura, Pesca y Caza	-	-	-	-	-	-
Combustibles y Energía	-	-	-	-	-	-
Minería, Manufacturas y Construcción	-	-	-	-	-	-
Transporte	-	-	-	-	-	-
Comunicaciones	-	-	-	-	-	-
Turismo	-	-	-	-	-	-
Ciencia, Tecnología e Innovación	-	-	-	-	-	-
Otras Industrias y Otros Asuntos Económicos	-	-	-	-	-	-
Otras no Clasificadas en Funciones Anteriores	-	-	-	-	-	-
Transacciones de la Deuda Pública / Costo Financiero de la Deuda	-	-	-	-	-	-
Transferencias, Participaciones y Aportaciones entre Diferentes Niveles y Ordenes de Gobierno	-	-	-	-	-	-
Saneamiento del Sistema Financiero	-	-	-	-	-	-
Adeudos de Ejercicios Fiscales Anteriores	-	-	-	-	-	-
Total del Gasto	67,604,234	(602,090)	67,002,144	33,491,940	33,491,940	33,510,204



EL INSTITUTO DE CAPACITACIÓN PARA EL TRABAJO DEL ESTADO DE MORELOS
 Estado Analítico del Ejercicio del Presupuesto de Egresos Detallado - LDF
 Clasificación Funcional (Finalidad y Función)
 Del 1 de enero al 30 septiembre de 2021
 (Pesos)



Concepto	Egresos					Subejercicio
	Aprobado	Ampliaciones/ (Reducciones)	Modificado	Devengado	Pagado	
Gasto No Etiquetado	38,205,088	(602,090)	37,602,998	16,989,935	16,989,935	20,613,063
<i>Gobierno</i>	-	-	-	-	-	-
Legislación	-	-	-	-	-	-
Justicia	-	-	-	-	-	-
Coordinación de la Política de Gobierno	-	-	-	-	-	-
Relaciones Exteriores	-	-	-	-	-	-
Asuntos Financieros y Hacendarios	-	-	-	-	-	-
Seguridad Nacional	-	-	-	-	-	-
Asuntos de Orden Público y de Seguridad Interior	-	-	-	-	-	-
Otros Servicios Generales	-	-	-	-	-	-
<i>Desarrollo Social</i>	-	-	-	-	-	-
Protección Ambiental	-	-	-	-	-	-
Vivienda y Servicios a la Comunidad	-	-	-	-	-	-
Salud	-	-	-	-	-	-
Recreación, Cultura y Otras Manifestaciones Sociales	-	-	-	-	-	-
Educación	-	-	-	-	-	-
Protección Social	-	-	-	-	-	-
Otros Asuntos Sociales	-	-	-	-	-	-
<i>Desarrollo Económico</i>	38,205,088	(602,090)	37,602,998	16,989,935	16,989,935	20,613,063
Asuntos Económicos, Comerciales y Laborales en Gral.	38,205,088	(602,090)	37,602,998	16,989,935	16,989,935	20,613,063
Agropecuaria, Silvicultura, Pesca y Caza	-	-	-	-	-	-
Combustibles y Energía	-	-	-	-	-	-
Minería, Manufacturas y Construcción	-	-	-	-	-	-
Transporte	-	-	-	-	-	-
Comunicaciones	-	-	-	-	-	-
Turismo	-	-	-	-	-	-
Ciencia, Tecnología e Innovación	-	-	-	-	-	-
Otras Industrias y Otros Asuntos Económicos	-	-	-	-	-	-
<i>Otras no Clasificadas en Funciones Anteriores</i>	-	-	-	-	-	-
Transacciones de la Deuda Pública / Costo Financiero de la Deuda	-	-	-	-	-	-
Transferencias, Participaciones y Aportaciones entre Diferentes Niveles y Ordenes de Gobierno	-	-	-	-	-	-
Saneamiento del Sistema Financiero	-	-	-	-	-	-
Adeudos de Ejercicios Fiscales Anteriores	-	-	-	-	-	-
Gasto Etiquetado	29,399,146	-	29,399,146	16,502,005	16,502,005	12,897,141
<i>Gobierno</i>	-	-	-	-	-	-
Legislación	-	-	-	-	-	-
Justicia	-	-	-	-	-	-
Coordinación de la Política de Gobierno	-	-	-	-	-	-
Relaciones Exteriores	-	-	-	-	-	-
Asuntos Financieros y Hacendarios	-	-	-	-	-	-
Seguridad Nacional	-	-	-	-	-	-
Asuntos de Orden Público y de Seguridad Interior	-	-	-	-	-	-
Otros Servicios Generales	-	-	-	-	-	-
<i>Desarrollo Social</i>	29,399,146	-	29,399,146	16,502,005	16,502,005	12,897,141
Protección Ambiental	-	-	-	-	-	-
Vivienda y Servicios a la Comunidad	-	-	-	-	-	-
Salud	-	-	-	-	-	-
Recreación, Cultura y Otras Manifestaciones Sociales	-	-	-	-	-	-
Educación	29,399,146	-	29,399,146	16,502,005	16,502,005	12,897,141
Protección Social	-	-	-	-	-	-
Otros Asuntos Sociales	-	-	-	-	-	-
<i>Desarrollo Económico</i>	-	-	-	-	-	-
Asuntos Económicos, Comerciales y Laborales en Gral.	-	-	-	-	-	-
Agropecuaria, Silvicultura, Pesca y Caza	-	-	-	-	-	-
Combustibles y Energía	-	-	-	-	-	-
Minería, Manufacturas y Construcción	-	-	-	-	-	-
Transporte	-	-	-	-	-	-
Comunicaciones	-	-	-	-	-	-
Turismo	-	-	-	-	-	-
Ciencia, Tecnología e Innovación	-	-	-	-	-	-
Otras Industrias y Otros Asuntos Económicos	-	-	-	-	-	-
<i>Otras no Clasificadas en Funciones Anteriores</i>	-	-	-	-	-	-
Transacciones de la Deuda Pública / Costo Financiero de la Deuda	-	-	-	-	-	-
Transferencias, Participaciones y Aportaciones entre Diferentes Niveles y Ordenes de Gobierno	-	-	-	-	-	-
Saneamiento del Sistema Financiero	-	-	-	-	-	-
Adeudos de Ejercicios Fiscales Anteriores	-	-	-	-	-	-
Total del Egresos	67,604,234	(602,090)	67,002,144	33,491,940	33,491,940	33,510,204



EL INSTITUTO DE CAPACITACION PARA EL TRABAJO DEL ESTADO DE MORELOS
 Estado Analítico del Ejercicio del Presupuesto de Egresos Detallado - LDF
 Clasificación de Servicios Personales por Categoría
 Del 1 de enero al 30 septiembre de 2021
 (Pesos)



Concepto	Egresos					Subejercicio
	Aprobado	Ampliaciones/ (Reducciones)	Modificado	Devengado	Pagado	
Gasto No Etiquetado	15,811,595	(1)	15,811,594	8,418,307	8,418,307	7,393,287
<i>Personal Administrativo y de Servicio Público</i>	15,811,595	(1)	15,811,594	8,418,307	8,418,307	7,393,287
<i>Magisterio</i>	-	-	-	-	-	-
<i>Servicios de Salud</i>	-	-	-	-	-	-
<i>Personal Administrativo</i>	-	-	-	-	-	-
<i>Personal Médico, Paramédico y afín</i>	-	-	-	-	-	-
<i>Seguridad Pública</i>	-	-	-	-	-	-
<i>Gastos Asociados a la Implementación de Nuevas Leyes Fed. o Reformas a las Mismas</i>	-	-	-	-	-	-
<i>Nombre del Programa o Ley 1</i>	-	-	-	-	-	-
<i>Nombre del Programa o Ley 2</i>	-	-	-	-	-	-
<i>Sentencias Laborales Definitivas</i>	-	-	-	-	-	-
Gasto Etiquetado	10,958,075	-	10,958,075	6,384,629	6,384,629	4,573,446
<i>Personal Administrativo y de Servicio Público</i>	10,958,075	-	10,958,075	6,384,629	6,384,629	4,573,446
<i>Magisterio</i>	-	-	-	-	-	-
<i>Servicios de Salud</i>	-	-	-	-	-	-
<i>Personal Administrativo</i>	-	-	-	-	-	-
<i>Personal Médico, Paramédico y afín</i>	-	-	-	-	-	-
<i>Seguridad Pública</i>	-	-	-	-	-	-
<i>Gastos Asociados a la Implementación de Nuevas Leyes Fed. o Reformas a las Mismas</i>	-	-	-	-	-	-
<i>Nombre del Programa o Ley 1</i>	-	-	-	-	-	-
<i>Nombre del Programa o Ley 2</i>	-	-	-	-	-	-
<i>Sentencias Laborales Definitivas</i>	-	-	-	-	-	-
Total del Gasto en Servicios Personales	26,769,670	(1)	26,769,669	14,802,936	14,802,936	11,966,733



EL INSTITUTO DE CAPACITACION PARA EL TRABAJO DEL ESTADO DE MORELOS
 Estado Analítico del Ejercicio del Presupuesto de Egresos
 Clasificación Económica (por Tipo de Gasto)
 Del 1 de enero al 30 septiembre de 2021
 (Pesos)



Concepto	Egresos					
	Aprobado 1	Ampliaciones/ (Reducciones) 2	Modificado 3 = (1 + 2)	Devengado 4	Pagado 5	Subejercicio 6 = (3 - 4)
Gasto Corriente	57,091,403	(602,090)	56,489,313	32,762,728	32,762,728	23,726,585
Gasto de Capital	5,712,831	-	5,712,831	729,212	729,212	4,983,619
Amortización de la Deuda y Disminución de Pasivos	-	-	-	-	-	-
Pensiones y Jubilaciones	4,800,000	-	4,800,000	-	-	4,800,000
Participaciones	-	-	-	-	-	-
Total del Gasto	67,604,234	(602,090)	67,002,144	33,491,940	33,491,940	33,510,204

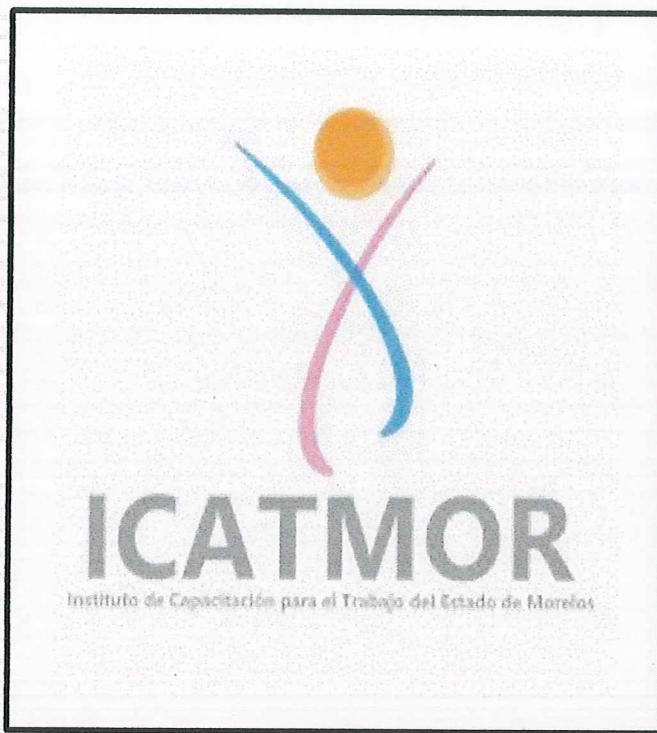

Información Programática

CUENTA PÚBLICA
EL INSTITUTO DE CAPACITACIÓN PARA EL TRABAJO
DEL ESTADO DE MORELOS
ENERO - SEPTIEMBRE

2021



EL INSTITUTO DE CAPACITACIÓN PARA EL TRABAJO DEL ESTADO DE MORELOS
 Gasto por Categoría Programática
 Del 1 de enero al 30 septiembre de 2021
 (Pesos)



Concepto	Egresos					Subejercicio
	Aprobado	Ampliaciones/ (Reducciones)	Modificado	Devengado	Pagado	
	1	2	3 = (1 + 2)	4	5	6 = (3 - 4)
Programas						
Subsidios: Sector Social y Privado o Ent. Federativas y Municipios						
Sujetos a Reglas de Operación	-	-	-	-	-	-
Otros Subsidios	-	-	-	-	-	-
Desempeño de las Funciones						
Prestación de Servicios Públicos	-	-	-	-	-	-
Provisión de Bienes Públicos	-	-	-	-	-	-
Planeación, Seguimiento y Evaluación de Políticas Públicas	-	-	-	-	-	-
Promoción y Fomento	-	-	-	-	-	-
Regulación y Supervisión	-	-	-	-	-	-
Funciones de las Fuerzas Armadas (Únicamente Gobierno Federal)	-	-	-	-	-	-
Específicos	-	-	-	-	-	-
Proyectos de Inversión	-	-	-	-	-	-
Administrativos y de Apoyo						
Apoyo al Proceso Presupuestario y para Mejorar la Eficiencia Institucional	-	-	-	-	-	-
Apoyo a la Función Pública y al Mejoramiento de la Gestión	-	-	-	-	-	-
Operaciones Ajenas	-	-	-	-	-	-
Compromisos						
Obligaciones de Cumplimiento de Resolución Jurisdiccional	-	-	-	-	-	-
Desastres Naturales	-	-	-	-	-	-
Obligaciones						
Pensiones y Jubilaciones	-	-	-	-	-	-
Aportaciones a la Seguridad Social	-	-	-	-	-	-
Aportaciones a Fondos de Estabilización	-	-	-	-	-	-
Aportaciones a Fondos de Inversión y Reestructura de Pensiones	-	-	-	-	-	-
Programas de Gasto Federalizado (Gobierno Federal)						
Gasto Federalizado	67,604,234	(602,090)	67,002,144	33,491,940	33,491,940	33,510,204
Participaciones a Entidades Federativas y Municipios						
Costo financiero, deuda o apoyos a deudores y ahorradores de la banca	-	-	-	-	-	-
Adeudos de ejercicios fiscales anteriores	-	-	-	-	-	-
Total del Gasto	67,604,234	(602,090)	67,002,144	33,491,940	33,491,940	33,510,204



EL INSTITUTO DE CAPACITACIÓN PARA EL TRABAJO DEL ESTADO DE MORELOS
Indicadores de Postura Fiscal
Del 1 de enero al 30 septiembre de 2021
(Pesos)



Concepto	Estimado	Devengado	Pagado ³
I. Ingresos Presupuestarios (I=1+2)	67,604,234	42,476,681	42,476,681
1. Ingresos del Gobierno de la Entidad Federativa 1	38,205,088	20,869,351	20,869,351
2. Ingresos del Sector Paraestatal 1	29,399,146	21,607,330	21,607,330
II. Egresos Presupuestarios (II=3+4)	67,604,234	33,491,940	33,491,940
3. Egresos del Gobierno de la Entidad Federativa 2	-	-	-
4. Egresos del Sector Paraestatal 2	67,604,234	33,491,940	33,491,940
III. Balance Presupuestario (Superávit o Déficit) (III = I - II)	-	8,984,741	8,984,741

Concepto	Estimado	Devengado	Pagado ³
III. Balance presupuestario (Superávit o Déficit)	-	8,984,741	8,984,741
IV. Intereses, Comisiones y Gastos de la Deuda	-	-	-
V. Balance Primario (Superávit o Déficit) (V= III - IV)	-	8,984,741	8,984,741

Concepto	Estimado	Devengado	Pagado ³
A. Financiamiento	-	-	-
B. Amortización de la deuda	-	-	-
C. Endeudamiento ó desendeudamiento (C = A - B)	-	-	-

- 1 Los Ingresos que se presentan son los ingresos presupuestarios totales sin incluir los ingresos por financiamientos. Los Ingresos del Gobierno de la Entidad Federativa corresponden a los del Poder Ejecutivo, Legislativo Judicial y Autónomos.
- 2 Los egresos que se presentan son los egresos presupuestarios totales sin incluir los egresos por amortización. Los egresos del Gobierno de la Entidad Federativa corresponden a los del Poder Ejecutivo, Legislativo, Judicial y Órganos Autónomos.
- 3 Para Ingresos se reportan los ingresos recaudados; para egresos se reportan los egresos pagados.

PROGRAMAS Y PROYECTOS DE INVERSIÓN

EL PROYECTO DE INVERSIÓN DE EL INSTITUTO DE CAPACITACIÓN PARA EL TRABAJO DEL ESTADO DE MORELOS ES;

“CAPACITACIÓN PARA Y EN EL TRABAJO”

Dentro del Programa Presupuestario estamos ubicados en “Habilidades en el Empleo y Seguridad Laboral, con el propósito de que la población desempleada y sub empleada obtenga más oportunidades de empleo.

El objetivo estratégico es promover la operación de Políticas Públicas que apoyen la generación de empleo, a través de la capacitación a personas desempleadas para fomentar el auto empleo o el empleo.

Los objetivos fundamentales son:

- I. Impartir e impulsar la capacitación formal para el trabajo en la entidad, propiciando su mejor calidad y su vinculación con el aparato productivo y las necesidades de desarrollo regional;
- II. Promover el surgimiento de nuevos perfiles académicos, que correspondan a las necesidades del mercado laboral; y
- III. Formar y actualizar a los instructores que se harán cargo de capacitar a los alumnos del Instituto.

DATOS DEL PROGRAMA																
Programa presupuestario: E051. Capacitación de calidad para y en trabajo.		Ramo: 07.A. Trabajo		Dependencia o Entidad: Secretaría de Desarrollo Económico y del Trabajo		Unidad (es) responsable (s): Instituto de Capacitación para el Trabajo del Estado de Morelos										
ALINEACIÓN																
Plan Estatal de Desarrollo 2019-2024																
Programa derivado del PED 2019-2024																
Programa Institucional del Instituto de Capacitación para el Trabajo del Estado de Morelos.																
Objetivo: 1. Impulsar y promover el talento empresarial de los morelenses																
Objetivo: 4. Productividad y competitividad para los morelenses																
Objetivo: 4.2. Incrementar los niveles de competitividad de las empresas morelenses para consolidar su permanencia y crecimiento en la región y generar empleos formales y dignos que promuevan el bienestar.																
Objetivo: 8. Contribuir al crecimiento económico																
Objetivo: 8.3. Promover políticas orientadas al desarrollo que apoyen las actividades productivas, la creación de empleo decente, el emprendimiento, la creatividad y la innovación, y alentar la oficialización y el crecimiento de las microempresas y las pequeñas y medianas empresas, entre otras cosas mediante el acceso a servicios financieros.																
Ejes transversales:																
No aplica																
No aplica																
No aplica																
Actividad Institucional																
102. Capacitación para el trabajo y promoción de empleos																
Subtítulo: 3.9.3 Otros Asuntos Económicos																
RESULTADOS																
Nivel	Objetivos (Resumen Narrativo)	Nombre del indicador	Definición del indicador	Método de cálculo	Unidad de medida	Tipo -Dimensión-Sentido de medición-Frecuencia de medición	Meta anual 2021				AVANCE ACUMULADO		SEMAFORO (Verde: Cumplimiento del 80-100% Amarillo: Cumplimiento del 70-79% Rojo: Cumplimiento menor al 70%)			
							Línea base 2020	1er. Trim.	2do. Trim.	3er. Trim.	4to. Trim.	Al periodo		Relativo		
Fin	Tasa de Desocupación Estatal	Proporción de personas que desean trabajar y están en condiciones legales de hacerlo pero no encuentran un puesto de trabajo	Población desempleada / Población Económicamente Activa) * 100	Número de desempleados capacitados / Total de desempleados que solicitan capacitación) * 100	Porcentaje	Estratégico-Eficacia-Accidente-Anual	1.96%									
							27,755	100%	100%	100%	100%	21,705	100%	Verde		
Propósito	Las alumnas, alumnos y emprendedores están capacitados o certificados en un oficio, especialidad o en desarrollo de planes de negocios.	Porcentaje de personas capacitadas en el trabajo	Mide el porcentaje de personas capacitadas para el trabajo	Número de personas con estabilidad laboral capacitadas en el trabajo / Total de personas con estabilidad laboral que solicitan capacitación) * 100	Porcentaje	Estratégico-Eficacia-Accidente-Trimestral	-6,309									
							0	100%	100%	100%	100%	3,413	100%	Verde		
Componente 1	Capacitación impartida a los alumnos del ICATMOR.	Número de alumnos capacitados	Muestra la proporción de alumnos atendidos con relación al total de alumnos que solicitan algún servicio de capacitación	Número de personas certificadas en planes de negocios / Total de emprendedores que solicitan capacitación en planes de negocios) * 100	Porcentaje	Estratégico-Eficacia-Accidente-Trimestral	0									
							0	100%	100%	100%	100%	45	100%	Verde		
Componente 1	Capacitación impartida a los alumnos del ICATMOR.	Número de alumnos capacitados	Muestra la proporción de alumnos atendidos con relación al total de alumnos que solicitan algún servicio de capacitación	Número de personas certificadas en estándares de competencias / Total de personas que solicitan certificación en estándares de competencias) * 100	Porcentaje	Estratégico-Eficacia-Accidente-Trimestral	0									
							0	100%	100%	100%	100%	52	100%	Verde		
Componente 1	Capacitación impartida a los alumnos del ICATMOR.	Número de alumnos capacitados	Muestra la proporción de alumnos atendidos con relación al total de alumnos que solicitan algún servicio de capacitación	Número de alumnos atendidos en todas las modalidades que ofrece el Instituto en el año / Total de alumnos que solicitaron algún servicio de capacitación en el ICATMOR	Alumnos capacitados	Gestión-Eficacia-Accidente-Anual	34,064									
							34,064								Sin avance programado	

Nivel	Objetivos (Resumen Narrativo)	Nombre del indicador	Definición del indicador	Método de cálculo	Unidad de medida	Tipo -Dimensión-Sentido de medición-Frecuencia de medición	Linea base	Metas anual 2021				AVANCE ACUMULADO		SEMÁFORO (Verde: Cumplimiento 75-100% Amarillo: Cumplimiento 50-75% Rojo: Cumplimiento menor al 50%)		
								2020				Al período			Absoluto	Relativo
								1er. Trim.	2do. Trim.	3er. Trim.	4to. Trim.	1er. Trim.	2do. Trim.			
Actividad 1.2	Generar convenios de colaboración con instituciones y organismos del sector público, privado y social.	Costo promedio anual por alumno atendido	Mide el costo promedio que representa atender a un alumno por año	Cantidad de recursos efecidos en el año 2020 / Total de alumnos atendidos en el año 2020	Pesos	Estratégico-Economía-Ascendente-Anual	1,653				1,653			Verde		
Actividad 1.1	Promoción de la oferta educativa a través de redes sociales y otros medios.	Porcentaje de alumnos inscritos al ICATMOR por la promoción de la oferta educativa en redes sociales y otros medios	Mide el porcentaje de alumnos inscritos al ICATMOR por la promoción de la oferta educativa en redes sociales y otros medios	(Número de alumnos inscritos al ICATMOR derivado de la colaboración con otras instituciones / Total de alumnos inscritos al ICATMOR)*100	Porcentaje	Gestión-Eficiencia-Ascendente-Trimestral	15,669	46%	46%	46%	11,554	46%	46%	Verde		
Componente 2	Servicio de incubación de empresas otorgado.	Número de publicaciones vinculadas con instituciones financieras que ofrezcan fondos	Mide la cantidad de convenios formalizados con instituciones y organismos del sector público, privado y social	Número de convenios formalizados con instituciones y organismos del sector público, privado y social	Convenios	Gestión-Eficiencia-Ascendente-Trimestral	42	5	10	26	39	150%		Rojo		
Actividad 2.2	Generación de convenios de colaboración con instituciones y organismos del sector público, privado y social para captar emprendedores.	Porcentaje de proyectos de negocios desarrollados derivados de convenios	Mide el porcentaje de proyectos de negocios desarrollados derivados de convenios	(Número de alumnos inscritos al ICATMOR por la promoción de la oferta educativa en redes sociales y otros medios / Total de alumnos inscritos al ICATMOR)*100	Porcentaje	Gestión-Eficiencia-Ascendente-Trimestral	18,395	54%	54%	54%	13,564	54%	54%	Verde		
Actividad 2.1	Registro de emprendedores con proyectos de incubación.	Porcentaje de emprendedores registrados	Mide el porcentaje de emprendedores registrados en relación al total de emprendedores que solicitan registro de proyectos para incubación	Cantidad de Spots difundidos o campañas realizadas de promoción de la oferta educativa del ICATMOR	Publicaciones realizadas	Gestión-Eficiencia-Ascendente-Trimestral	666	150	300	450	472	105%		Verde		
Componente 3	Certificación en estándares de competencias realizada.	Porcentaje de personas certificadas en estándares de competencias	Mide el número de personas certificadas en competencia laboral en el periodo	(Número de proyectos vinculados con instituciones financieras / Total de proyectos elaborados por emprendedores) *100	Porcentaje	Gestión-Eficiencia-Ascendente-Trimestral	0	100%	100%	100%	1	100%		Verde		
Actividad 3.2	Promoción de certificación de competencias laborales a los alumnos inscritos en el ICATMOR.	Número de alumnos activos en capacitación de ICATMOR	Se refiere al número de alumnos inscritos al ICATMOR que se certifican	(Número de proyectos de negocios desarrollados derivados de convenios / Total de proyectos incubados)*100	Porcentaje	Gestión-Eficiencia-Ascendente-Trimestral	0	100%	100%	100%	10	100%		Verde		
Actividad 3.1	Promoción de certificación de competencias a través de redes sociales y otros medios.	Número de publicaciones realizadas en redes sociales y otros medios para promoción de certificación de competencias.	Mide el número de publicaciones realizadas en redes sociales y otros medios promoviendo certificación de competencias laborales.	(Número de emprendedores registrados / Total de emprendedores que solicitan registro de sus proyectos)*100	Porcentaje	Gestión-Eficiencia-Ascendente-Trimestral	42	100%	100%	100%	45	100%		Verde		
				Sumatoria de personas certificadas durante el periodo	Personas certificadas	Gestión-Eficiencia-Ascendente-Trimestral	22	3	8	13	22	400%		Rojo		
				Sumatoria de alumnos inscritos al ICATMOR que además de capacitarse se certifican	Personas certificadas	Gestión-Eficiencia-Ascendente-Trimestral	0	2	7	12	26	372%		Rojo		
				Sumatoria de publicaciones de promoción realizadas en redes sociales y otros medios	Publicaciones realizadas	Gestión-Eficiencia-Ascendente-Trimestral	38	3	15	23	38	109%		Verde		

Justificación de la diferencia de avances realizados con respecto a las metas programadas, cuando no se cumplió la meta o cuando se superó considerablemente.

En la Actividad 1.2: Número de convenios formalizados con instituciones y organismos del sector público, privado y social. Se rebasa la meta programada derivado de que se busca hacer mayores alianzas con las diferentes instituciones y organismos con el fin de darle impulso a la capacitación para y en el trabajo.

En el Componente 3: Porcentaje de personas certificadas en estándares de competencias. Se rebasa la meta programada derivado de que se dio mayor difusión e impulso a las certificaciones en estándares de competencias.

En la Actividad 3.2: Número de alumnos activos en capacitación de ICATMOR invitados a certificación de competencias laborales. Se rebasa la meta programada derivado de que se dio mayor difusión e impulso a las certificaciones en estándares de competencias a los alumnos activos del ICATMOR.

Nivel	Objetivos (Resumen Narrativo)	INDICADORES					Linea base 2020	Meta anual 2021				AVANCE ACUMULADO		SEMAFORO (Verde: Cumplimiento de 80-100% Amarillo: Cumplimiento del 70-80% Rojo: Cumplimiento menor al 70%)	
		Nombre del indicador	Definición del indicador	Método de cálculo	Unidad de medida	Tipo - Dimensión - Sentido de medición - Frecuencia de medición		1er. Trim.	2do. Trim.	3er. Trim.	4to. Trim.	Al período	Relativo		

Mariana Elena Tapia Rodríguez
Directora del Área de Planeación

Lic. Laura Erika Herman Múquiz
Directora General del Instituto de Capacitación para el Trabajo del Estado de Morelos

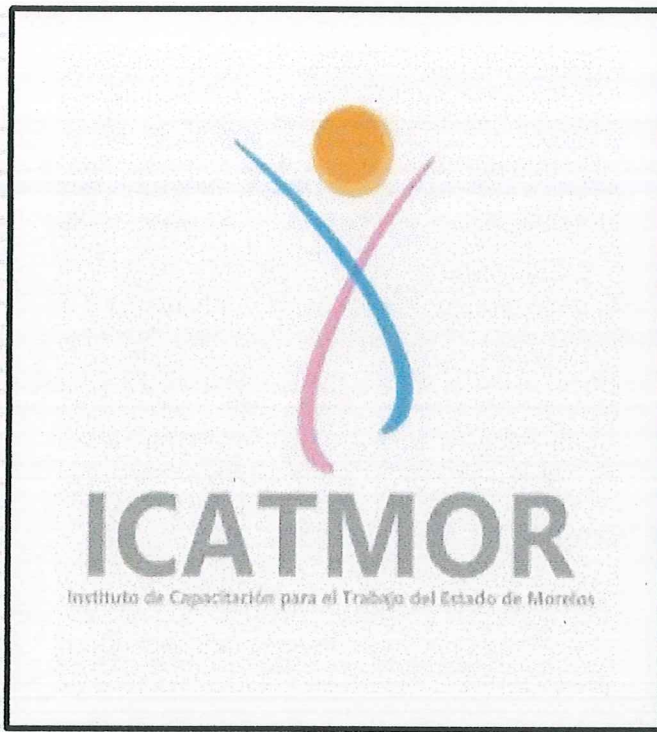

Anexos

CUENTA PÚBLICA
EL INSTITUTO DE CAPACITACIÓN PARA EL TRABAJO
DEL ESTADO DE MORELOS
ENERO - SEPTIEMBRE

2021



EL INSTITUTO DE CAPACITACIÓN PARA EL TRABAJO DEL ESTADO DE MORELOS
Relación de Bienes Inmuebles que Componen su Patrimonio
Al 30 de septiembre de 2021



Código	Descripción del Bien Inmueble	Valor en fibros
	LOS BIENES MUEBLES CONSIDERAN EL VALOR DE TODA LA INFRAESTRUCTURA TANGIBLE COMO EDIFICIOS HABITACIONALES OS CUALES SON PROPIEDAD DEL PODER EJECUTIVO DEL GOBIERNO DEL ESTADO DE MORELOS	5,986,693

