

18 OCT 2023

DIRECCIÓN GENERAL DE CONTABILIDAD

RECIBIDO HORA: 11:42 FOLIO: 003922

Doctores en 1/16



MORELOS 2018 - 2024



Depto. Dirección General Sección: Dirección del Área Administrativa Oficio No.: ICT/DG/0282/2023

"2023, año de Francisco Villa, el revolucionario del Pueblo"

Cuernavaca, Mor. a 17 de Octubre de 2023

Asunto: Entrega Cuenta pública por Trimestre 2023

RECIBIDO GOBIERNO DEL ESTADO DE MORELOS 18 OCT 2023 HORA: 11:45 FOLIO: 8437 SECRETARIA DE HACIENDA

ANGEL MIGUEL MENDOZA TRUJILLO DIRECTOR GENERAL DE CONTABILIDAD. PRESENTE.

Por medio del presente y con la finalidad de dar cumplimiento a lo establecido en los artículos 32 de la Constitución Política del Estado Libre y Soberano de Morelos y 16 de la Ley de Fiscalización y Rendición de Cuentas del estado de Morelos, adjunto al presente un engargolado en original, el cual contiene la Cuenta Pública correspondiente al tercer trimestre del 2023 de este Organismo Público Descentralizado, denominado "El Instituto de Capacitación para el Trabajo del Estado de Morelos".

Sin otro particular por el momento, le envío un cordial saludo.

ATENTAMENTE

[Signature]
LAURA ERIKA HERMAN MUÑOZ

DIRECCIÓN GENERAL DIRECTORA GENERAL DEL INSTITUTO DE CAPACITACIÓN PARA EL TRABAJO DEL ESTADO DE MORELOS.

ICATMOR INSTITUTO DE CAPACITACIÓN PARA EL TRABAJO DEL ESTADO DE MORELOS

SECRETARÍA DE DESARROLLO ECONÓMICO Y DEL TRABAJO 19-OCT-2023 OFICINA DE LA C. SECRETARIA RECIBIDO: H HORA: 14:00

ICATMOR DIRECCIÓN ADMINISTRATIVA

18 OCT 2023 HORA: 15:31 FOLIO: *[Signature]* RECIBIDO

C.c.p. L.C. José Gerardo López Huérfano. -Secretario de Hacienda del Gobierno del Estado de Morelos. - Para su conocimiento. Ana Cecilia Rodríguez González. -Secretaria de Desarrollo Económico y del Trabajo. -Mismo fin. María Teresa Villanueva Ávila. - Directora del Área Administrativa. - Mismo fin. Archivo/Minutario LEHM/MTVA/npr



CUENTA PÚBLICA TERCER TRIMESTRE

TERCER INFORME DE CUENTA PÚBLICA
EL INSTITUTO DE CAPACITACIÓN PARA
EL TRABAJO DEL ESTADO DE MORELOS
ENERO - SEPTIEMBRE

2023



Introducción

TERCER INFORME DE CUENTA PÚBLICA
EL INSTITUTO DE CAPACITACIÓN PARA
EL TRABAJO DEL ESTADO DE MORELOS
ENERO - SEPTIEMBRE | **2023**

I INTRODUCCIÓN

El Instituto de Capacitación para el Trabajo del Estado de Morelos, es un Organismo Público Descentralizado de la Administración Pública del Estado de Morelos, con personalidad jurídica y patrimonio propios, creado mediante Ley de fecha 02 de julio de 1992; de conformidad con lo establecido en los artículos 1, 2 y 3 de la Ley del Instituto de Capacitación para el Trabajo del Estado de Morelos y 1, 2 y 3 fracción del Estatuto General del Instituto de Capacitación para el Trabajo del Estado de Morelos.

Organización y Objeto Social

Su representante cuenta con facultades suficientes para celebrar el Contrato de conformidad con lo dispuesto en el artículo 33 de la Ley de Organismos Auxiliares de la Administración Pública del Estado de Morelos, y 1, 2, 3 fracción VI y 14 de la Ley del Instituto de Capacitación para el Trabajo del Estado de Morelos; 1, 2, 3 fracción 5, 19 y 21 del Estatuto General del Instituto de Capacitación para el Trabajo del Estado de Morelos, que determina que la representación legal del Instituto correspondiente a la Directora General, personalidad que acredita con el nombramiento expedido en su favor por el Gobernador Constitucional del Estado Libre y Soberano de Morelos, de fecha 03 de Diciembre del año dos mil veinte.

De conformidad con los Artículos 2 y 3 de la Ley del Instituto de Capacitación para el Trabajo del Estado de Morelos publicada en el Periódico Oficial "Tierra y Libertad" número 3595 del 8 de julio de 1992, y reformada el 23 de junio de 2010, el objeto y las atribuciones de este Instituto son las siguientes:

- I. Impartir e impulsar la capacitación formal para y en el trabajo de la Entidad proporcionando su mejor calidad y vinculación con el aparato productivo y las necesidades del desarrollo regional.
- II. Promover el surgimiento de nuevos perfiles académicos, que correspondan a las necesidades del mercado laboral.
- III. Formar y actualizar a los instructores que se harán cargo de capacitar a los alumnos del Instituto.
- IV. Impartir capacitación en las áreas industrial y de servicios, a través de sus planteles.
- V. Formular y operar los planes y programas de estudio que imparta, así como las modalidades educativas, que garanticen la estructuración de aprendizajes que sean acordes con los requerimientos de la industria y los servicios, a fin de presentarlos a la consideración de la Junta Directiva.
- VI. Proporcionar a los alumnos los medios de apoyo para el aprendizaje, tales como materiales audiovisuales, servicio de biblioteca, prácticas de laboratorio, prácticas de taller, sesiones de grupo, conferencias, mesas redondas, prácticas educativas en las empresas industriales de servicios y los demás que se deriven de los métodos modernos de enseñanza y aprendizaje.
- VII. Observar las disposiciones académicas correspondientes a la capacitación formal para el trabajo que imparte la Secretaría de Educación Pública, por conducto de la Subsecretaría de Educación Media Superior.
- VIII. Acreditar y certificar el saber demostrado, independientemente de la forma en que se haya adquirido, conforme a la normatividad vigente emitida por la Secretaría de Educación Pública a través de la Dirección General de Centros de Capacitación.
- IX. Celebrar convenios, contratos y acuerdos con los sectores productivos de bienes y servicios; públicos, sociales y privados, así como otras instituciones nacionales e internacionales de capacitación formal para el trabajo, conforme a lo dispuesto por la normatividad vigente aplicable.
- X. Crear, con la participación de los representantes de los sectores involucrados, un órgano de vinculación entre los planteles dependientes del Instituto con el Sector Productivo de Bienes y Servicios.
- XI. Las demás que sean afines a su naturaleza.

La Cuenta Pública presenta la información correspondiente al ejercicio fiscal 2021, de conformidad con las disposiciones de la Ley General de Contabilidad Gubernamental, con el siguiente contenido:

INFORMACION CONTABLE

- Estado de Actividades
- Estado de Situación Financiera
- Estado de Situación Financiera detallado – LDF
- Estado de Cambios den la Situación Financiera
- Estado Analítico del Activo
- Estado Analítico de la deuda Pública y otros Pasivos
- Informe Analítico de la deuda Pública y otros Pasivos – LDF
- Informe Analítico de obligaciones diferentes de financiamientos
- Estado de variación en Hacienda Publica
- Estado de flujos de efectivo
- Informe de Pasivos Contingentes (Formato Libre)
- Notas a los Estados Financieros (Formato Libre)
- Conciliación entre los ingresos presupuestarios y contables
- Conciliación entre los egresos presupuestarios y contables

INFORMACION PRESUPUESTARIA

- Balance Presupuestario – LDF
- Estado Analítico de Ingresos
- Estado Analítico de Ingresos detallado - LDF
- Estado Analítico del Ejercicio del Presupuesto de Egresos.
 - Clasificación por Objeto del Gasto
 - Clasificación por Objeto del Gasto - LDF
 - Clasificación Administrativa
 - Clasificación Administrativa - LDF
 - Clasificación Funcional
 - Clasificación Funcional – LDF
 - Clasificación de Servicios Personales de Categoría
 - Clasificación Económica
- Endeudamiento Neto
- Intereses de la Deuda
- Flujo de Fondos que resuman todas las operaciones (Formato libre)

INFORMACIÓN PROGRAMÁTICA

- Gastos por Categoría Programática
- Indicadores de Postura Fiscal
- Programas y Proyectos de Inversión (Formato libre)
- Indicadores de Resultados (Formato libre)

ANEXOS

- Relación de Bienes Muebles
- Relación de Bienes Inmuebles
- Relación de Cuentas Bancarias Productivas Específicas
- Relación de Esquemas Bursátiles y de Coberturas Financieras (Formato Libre)



Información Contable

TERCER INFORME DE CUENTA PÚBLICA
EL INSTITUTO DE CAPACITACIÓN PARA
EL TRABAJO DEL ESTADO DE MORELOS | 2023
ENERO - SEPTIEMBRE

Concepto	2023	2022	Concepto	2023	2022
INGRESOS Y OTROS BENEFICIOS			GASTOS Y OTRAS PÉRDIDAS		
<i>Ingresos de Gestión</i>			<i>Gastos de Funcionamiento</i>		
Impuestos	10,431,123	4,788,125	Servicios Personales	37,343,874	37,437,956
Cuotas y Aportaciones de Seguridad Social	-	-	Materiales y Suministros	24,548,863	26,410,158
Contribuciones de Mejoras	-	-	Servicios Generales	6,472,650	3,731,755
Derechos	-	-		6,322,361	7,296,043
Productos	-	-	<i>Transferencias, Asignaciones, Subsidios y Otras Ayudas</i>		
Aprovechamientos	-	-	Transferencias Internas y Asignaciones al Sector Público	3,570,653	2,862,439
Ingresos por Venta de Bienes y Prestación de Servicios	10,431,123	4,788,125	Transferencias al Resto del Sector Público	-	-
			Subsidios y Subvenciones	-	-
<i>Participaciones, Aportaciones, Convenios, Incentivos Derivados de la Colaboración Fiscal, Fondos Distintos de Aportaciones, Transferencias, Asignaciones, Subsidios y Subvenciones, y Pensiones y Jubilaciones</i>	42,314,541	41,179,704	Ayudas Sociales	-	-
Participaciones, Aportaciones, Convenios, Incentivos Derivados de la Colaboración Fiscal y Fondos Distintos de Aportaciones	42,314,541	41,179,704	Pensiones y Jubilaciones	-	-
Transferencias, Asignaciones, Subsidios y Subvenciones, y Pensiones y Jubilaciones	-	-	Transferencias a Fideicomisos, Mandatos y Contratos Análogos	3,570,653	2,862,439
			Transferencias a la Seguridad Social	-	-
			Donativos	-	-
			Transferencias al Exterior	-	-
			<i>Participaciones y Aportaciones</i>		
<i>Otros Ingresos y Beneficios</i>			Participaciones	-	-
Ingresos Financieros	1,667,628	961,678	Aportaciones	-	-
Incremento por Variación de Inventarios	1,666,216	961,265	Convenios	-	-
Disminución del Exceso de Estimaciones por Pérdida o Deterioro u Obsolescencia	-	-	<i>Intereses, Comisiones y Otros Gastos de la Deuda Pública</i>		
Disminución del Exceso de Provisiones	-	-	Intereses de la Deuda Pública	-	-
Otros Ingresos y Beneficios Varios	1,412	413	Comisiones de la Deuda Pública	-	-
			Gastos de la Deuda Pública	-	-
			Costo por Coberturas	-	-
			Apoyos Financieros	-	-
Total de Ingresos y Otros Beneficios	54,413,292	46,929,507	<i>Otros Gastos y Pérdidas Extraordinarias</i>		
			Estimaciones, Depreciaciones, Deterioros, Obsolescencia y Amortizaciones	-	-
			Provisiones	-	-
			Disminución de Inventarios	-	-
			Otros Gastos	-	-
			<i>Inversión Pública</i>		
			Inversión Pública no Capitalizable	-	-
			Total de Gastos y Otras Pérdidas	40,914,527	40,300,395
			Resultados del Ejercicio (Ahorro/Desahorro)	13,498,765	6,629,112

Bajo protesta de decir verdad declaramos que los Estados Financieros y sus notas, son razonablemente correctos y son responsabilidad del emisor.

ELABORÓ
NICTE PÉREZ ROMÁN
JEFA DEL DEPARTAMENTO DE RECURSOS
FINANCIEROS

REVISÓ
MARÍA TERESA VILLANUEVA ÁVILA
DIRECTORA DEL ÁREA ADMINISTRATIVA

AUTORIZÓ
LAURA ERIKA HERMAN MUZQUIZ
DIRECTORA GENERAL

Tercer Informe de Cuenta Pública
EL INSTITUTO DE CAPACITACIÓN PARA EL TRABAJO DEL ESTADO DE MORELOS
Estado de Situación Financiera
Al 30 de septiembre de 2022 y 2023
(Cifras en Pesos)

CONCEPTO	Año		CONCEPTO	Año	
	2023	2022		2023	2022
ACTIVO			PASIVO		
<i>Activo Circulante</i>			<i>Pasivo Circulante</i>		
Efectivo y Equivalentes	36,962,372	36,049,328	Cuentas por Pagar a Corto Plazo		
Derechos a Recibir Efectivo o Equivalentes	5,414,625	894,261	Documentos por Pagar a Corto Plazo	385,589	972,839
Derechos a Recibir Bienes o Servicios	43,379	43,379	Porción a Corto Plazo de la Deuda Pública a Largo Plazo	-	-
Inventarios	-	-	Títulos y Valores a Corto Plazo	-	-
Almacenes	-	-	Pasivos Diferidos a Corto Plazo	-	-
Estimación por Pérdida o Deterioro de Activos Circulantes	-	-	Fondos y Bienes de Terceros en Garantía y/o Administración a Corto Plazo	244,432	160,681
Otros Activos Circulantes	-	-	Provisiones a Corto Plazo	-	-
Total de Activos Circulantes	42,420,376	36,986,968	Otros Pasivos a Corto Plazo	-	-
<i>Activo No Circulante</i>			Total de Pasivos Circulantes	630,021	1,133,520
Inversiones Financieras a Largo Plazo	-	-	<i>Pasivo No Circulante</i>		
Derechos a Recibir Efectivo o Equivalentes a Largo Plazo	-	-	Cuentas por Pagar a Largo Plazo	-	-
Bienes Inmuebles, Infraestructura y Construcciones en Proceso	7,272,729	7,272,729	Documentos por Pagar a Largo Plazo	-	-
Bienes Muebles	36,152,133	35,650,518	Deuda Pública a Largo Plazo	-	-
Activos Intangibles	5,510	5,510	Pasivos Diferidos a Largo Plazo	-	-
Depreciación, Deterioro y Amortización Acumulada de Bienes	(23,514,784)	(20,523,202)	Fondos y Bienes de Terceros en Garantía y/o en Administración a Largo Plazo	-	-
Activos Diferidos	-	-	Provisiones a Largo Plazo	-	-
Estimación por Pérdida o Deterioro de Activos no Circulantes	-	-	Total de Pasivos No Circulantes	-	-
Otros Activos no Circulantes	-	-	Total del Pasivo	630,021	1,133,520
Total de Activos No Circulantes	19,915,588	22,405,555	HACIENDA PÚBLICA / PATRIMONIO		
Total del Activo	62,335,964	59,392,523	<i>Hacienda Pública / Patrimonio Contribuido</i>	10,710,585	10,710,585
			Aportaciones		
			Donaciones de Capital	10,710,585	10,710,585
			Actualización de la Hacienda Pública / Patrimonio	-	-
			<i>Hacienda Pública / Patrimonio Generado</i>	50,995,358	47,548,418
			Resultados del Ejercicio (Ahorro / Desahorro)	13,498,765	6,629,112
			Resultados de Ejercicios Anteriores	37,496,593	40,919,306
			Revalúos	-	-
			Reservas	-	-
			Rectificaciones de Resultados de Ejercicios Anteriores	-	-
			<i>Exceso o Insuficiencia en la Actualización de la Hacienda Pública / Patrimonio</i>	-	-
			Resultado por Posición Monetaria	-	-
			Resultado por Tenencia de Activos no Monetarios	-	-
			Total Hacienda Pública / Patrimonio	61,705,943	58,259,003
			Total del Pasivo y Hacienda Pública / Patrimonio	62,335,964	59,392,523

Bajo protesta de decir verdad declaramos que los Estados Financieros y sus notas, son razonablemente correctos y son responsabilidad del emisor.

ELABORÓ

NICTÉ PEREZ ROMÁN

JEFA DEL DEPARTAMENTO DE RECURSOS FINANCIEROS

REVISÓ

MARÍA TERESA VILLANUEVA AVILA
DIRECTORA DEL ÁREA ADMINISTRATIVA

AUTORIZÓ

LAURA ERIKA HERMAN MUZQUIZ
DIRECTORA GENERAL

Tercer Informe de Cuenta Pública
EL INSTITUTO DE CAPACITACIÓN PARA EL TRABAJO DEL ESTADO DE MORELOS
Estado de Situación Financiera Detallado - LDF
Al 31 de diciembre de 2022 y al 30 de septiembre de 2023
(Cifras en Pesos)

CONCEPTO	30 de septiembre		31 de diciembre		CONCEPTO	30 de septiembre		31 de diciembre	
	2023	2022	2023	2022		2023	2022	2023	2022
ACTIVO					PASIVO				
<i>Activo Circulante</i>					<i>Pasivo Circulante</i>				
Efectivo y Equivalentes					Cuentas por Pagar a Corto Plazo				
Efectivo	36,962,372	27,108,418			Servicios Personales por Pagar a Corto Plazo	385,589		4,139,996	
Bancos/Tesorería	-	-			Proveedores por Pagar a Corto Plazo	11,192		55,196	
Bancos/Dependencias y Otros	36,962,372	27,108,418			Contratistas por Obras Públicas por Pagar a Corto Plazo	39,040		1,805,496	
Inversiones Temporales (Hasta 3 meses)	-	-			Participaciones y Aportaciones por Pagar a Corto Plazo	-		-	
Fondos con Afectación Específica	-	-			Transferencias Otorgadas por Pagar a Corto Plazo	(407)		918	
Depósitos de Fondos de Terceros en Garantía y/o Admón.	-	-			Int., Comisiones y Otros Gastos de la Deuda Púb. por Pagar a Corto Plazo	1		-	
Otros Efectivos y Equivalentes	-	-			Retenciones y Contribuciones por Pagar a Corto Plazo	-		-	
Derechos a Recibir Efectivo o Equivalentes					Devoluciones de la Ley de Ingresos por Pagar a Corto Plazo	335,763		2,278,386	
Inversiones Financieras de Corto Plazo	5,414,625	6,327,473			Otras Cuentas por Pagar a Corto Plazo	-		-	
Cuentas por Cobrar a Corto Plazo	-	-			Documentos por Pagar a Corto Plazo	-		-	
Deudores Diversos por Cobrar a Corto Plazo	35,233	-			Documentos Comerciales por Pagar a Corto Plazo	-		-	
Ingresos por Recuperar a Corto Plazo	4,608,081	5,796,023			Documentos con Contratistas por Obras Púb. por Pagar a Corto Plazo	-		-	
Deudores por Anticipos de la Tesorería a Corto Plazo	-	-			Otros Documentos por Pagar a Corto Plazo	-		-	
Préstamos Otorgados a Corto Plazo	43,769	8,769			Porción a Corto Plazo de la Deuda Pública a Largo Plazo	-		-	
Otros Derechos a Recibir Efectivo o Equiv. a Corto Plazo	727,542	522,681			Porción a Corto Plazo de la Deuda Pública	-		-	
Derechos a Recibir Bienes o Servicios					Porción a Corto Plazo de Arrendamiento Financiero	-		-	
Ant. a Proveedores por Adq. de Bienes y Prest. de Serv. a Corto Plazo	43,379	43,379			Títulos y Valores a Corto Plazo	-		-	
Ant. a Proveedores por Adq. de Bienes Inm. y Muebles a Corto Plazo	43,379	43,379			Pasivos Diferidos a Corto Plazo				
Ant. a Proveedores por Adq. de Bienes Intangibles a Corto Plazo	-	-			Ingresos Cobrados por Adelantado a Corto Plazo	244,432		153,583	
Anticipo a Contratistas por Obras Públicas a Corto Plazo	-	-			Intereses Cobrados por Adelantado a Corto Plazo	110,790		14,775	
Otros Derechos a Recibir Bienes o Servicios a Corto Plazo	-	-			Otros Pasivos Diferidos a Corto Plazo	133,642		138,808	
Inventarios					Fondos y Bienes de Terceros en Garantía y/o Admón. a C. P.				
Inventario de Mercancías para Venta	-	-			Fondos en Garantía a Corto Plazo	-		-	
Inventario de Mercancías Terminadas	-	-			Fondos en Administración a Corto Plazo	-		-	
Inventario de Mercancías en Proceso de Elaboración	-	-			Fondos Contingentes a Corto Plazo	-		-	
Inventario de Materias Primas, Mat. y Suministros para Producción	-	-			Fondos de Fideicomisos, Mandatos y Contratos Análogos a Corto Plazo	-		-	
Bienes en Tránsito	-	-			Otros Fondos de Terceros en Garantía y/o Administración a Corto Plazo	-		-	
Almacenes	-	-			Valores y Bienes en Garantía a Corto Plazo	-		-	
Estimación por Pérdida o Deterioro de Activos Circulantes					Provisiones a Corto Plazo				
Est. para Ctas. Incobrables por Derechos a Recibir Efectivo o Equiv.	-	-			Provisión para Demandas y Juicios a Corto Plazo	-		-	
Estimación por Deterioro de Inventarios	-	-			Provisión para Contingencias a Corto Plazo	-		-	
Otros Activos Circulantes					Otras Provisiones a Corto Plazo	-		-	
Valores en Garantía	-	-			Otros Pasivos a Corto Plazo				
Bienes en Garantía (excluye depósitos de fondos)	-	-			Ingresos por Clasificar	-		-	
Bienes Deriv. de Embargos, Decom., Aseguramientos y Dación en Pago	-	-			Recaudación por Participar	-		-	
Adquisición con Fondos de Terceros	-	-			Otros Pasivos Circulantes	-		-	
Total de Activos Circulantes	42,420,376	33,479,270			Total de Pasivos Circulantes	630,021		4,293,579	

Tercer Informe de Cuenta Pública
EL INSTITUTO DE CAPACITACIÓN PARA EL TRABAJO DEL ESTADO DE MORELOS
Estado de Situación Financiera Detallado - LDF
Al 31 de diciembre de 2022 y al 30 de septiembre de 2023
(Cifras en Pesos)

CONCEPTO	30 de septiembre 2023	31 de diciembre 2022	CONCEPTO	30 de septiembre 2023	31 de diciembre 2022
Activo No Circulante			Pasivo No Circulante		
Inversiones Financieras a Largo Plazo	-	-	Cuentas por Pagar a Largo Plazo	-	-
Derechos a Recibir Efectivo o Equivalentes a Largo Plazo	-	-	Documentos por Pagar a Largo Plazo	-	-
Bienes Inmuebles, Infraestructura y Const. en Proceso	7,272,729	7,272,729	Deuda Pública a Largo Plazo	-	-
Bienes Muebles	36,152,133	35,893,480	Pasivos Diferidos a Largo Plazo	-	-
Activos Intangibles	5,510	5,510	Fdos. y Bienes de Terceros en Garantía y/o en Admón. a L.P.	-	-
Depreciación, Deterioro y Amortización Acumulada de Bienes	(23,514,784)	(23,514,784)	Provisiones a Largo Plazo	-	-
Activos Diferidos	-	-	Total de Pasivos No Circulantes	-	-
Estimación por Pérdida o Deterioro de Activos no Circulantes	-	-	Total del Pasivo	630,021	4,293,579
Otros Activos no Circulantes	-	-			
Total de Activos No Circulantes	19,915,588	19,656,935	HACIENDA PÚBLICA / PATRIMONIO		
			Hacienda Pública / Patrimonio Contribuido		
Total del Activo	62,335,964	53,136,205	Aportaciones	10,710,585	10,710,585
			Donaciones de Capital	10,710,585	10,710,585
			Actualización de la Hacienda Pública / Patrimonio	-	-
			Hacienda Pública / Patrimonio Generado		
			Resultados del Ejercicio (Ahorro / Desahorro)	50,995,358	38,132,041
			Resultados de Ejercicios Anteriores	13,498,765	(2,787,266)
			Revalúos	37,496,593	40,919,307
			Reservas	-	-
			Rectificaciones de Resultados de Ejercicios Anteriores	-	-
			Exceso o Insuficiencia en la Actualización de la Hacienda Pública / Patrimonio		
			Resultado por Posición Monetaria	-	-
			Resultado por Tenencia de Activos no Monetarios	-	-
			Total Hacienda Pública / Patrimonio	61,705,943	48,842,626
			Total del Pasivo y Hacienda Pública / Patrimonio	62,335,964	53,136,205

Bajo protesta de decir verdad declaramos que los Estados Financieros y sus notas, son razonablemente correctos y son responsabilidad del emisor.

ELABORÓ

NICTÉ PÉREZ ROMÁN
JEFA DEL DEPARTAMENTO DE RECURSOS
FINANCIEROS

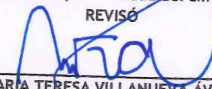
REVISÓ

MARÍA TERESA VILLANUEVA ÁVILA
DIRECTORA DEL ÁREA ADMINISTRATIVA

AUTORIZÓ

LAURA ERIKA HERMAN MUZQUIZ
DIRECTORA GENERAL



Tercer Informe de Cuenta Pública
EL INSTITUTO DE CAPACITACIÓN PARA EL TRABAJO DEL ESTADO DE MORELOS
Estado de Cambios en la Situación Financiera
Del 1 de enero al 30 de septiembre de 2023
(Cifras en Pesos)



ACTIVO	Origen	Aplicación	PASIVO	Origen	Aplicación
Activo Circulante	912,848	10,112,607	Pasivo Circulante	90,849	3,754,407
Efectivo y Equivalentes	912,848	9,853,954	Cuentas por Pagar a Corto Plazo	90,849	3,754,407
Derechos a Recibir Efectivo o Equivalentes	-	9,853,954	Documentos por Pagar a Corto Plazo	-	3,754,407
Derechos a Recibir Bienes o Servicios	912,848	-	Porción a Corto Plazo de la Deuda Pública a Largo Plazo	-	-
Inventarios	-	-	Títulos y Valores a Corto Plazo	-	-
Almacenes	-	-	Pasivos Diferidos a Corto Plazo	-	-
Estimación por Pérdida o Deterioro de Activos Circulantes	-	-	Fdos. y Bienes de Terceros en Garantía y/o Admón. a C. P.	90,849	-
Otros Activos Circulantes	-	-	Provisiones a Corto Plazo	-	-
			Otros Pasivos a Corto Plazo	-	-
Activo No Circulante		258,653	Pasivo No Circulante		
Inversiones Financieras a Largo Plazo	-	-	Cuentas por Pagar a Largo Plazo	-	-
Derechos a Recibir Efectivo o Equivalentes a Largo Plazo	-	-	Documentos por Pagar a Largo Plazo	-	-
Bienes Inmuebles, Infraestructura y Constr. en Proceso	-	-	Deuda Pública a Largo Plazo	-	-
Bienes Muebles	-	258,653	Pasivos Diferidos a Largo Plazo	-	-
Activos Intangibles	-	-	Fdos. y Bienes de Terceros en Garantía y/o Admón. a L. P.	-	-
Depreciación, Deterioro y Amort. Acumulada de Bienes	-	-	Provisiones a Largo Plazo	-	-
Activos Diferidos	-	-			
Est. por Pérdida o Deterioro de Activos no Circulantes	-	-	HACIENDA PÚBLICA / PATRIMONIO	16,286,031	3,422,714
Otros Activos no Circulantes	-	-	<i>Hacienda Pública / Patrimonio Contribuido</i>		
			Aportaciones	-	-
			Donaciones de Capital	-	-
			Actualización de la Hacienda Pública / Patrimonio	-	-
			<i>Hacienda Pública / Patrimonio Generado</i>	16,286,031	3,422,714
			Resultados del Ejercicio (Ahorro / Desahorro)	16,286,031	-
			Resultados de Ejercicios Anteriores	-	3,422,714
			Revalúos	-	-
			Reservas	-	-
			Rectificaciones de Resultados de Ejercicios Anteriores	-	-
			<i>Exceso o Insuficiencia en la Actualización de la Hacienda Pública / Patrimonio</i>		
			Resultado por Posición Monetaria	-	-
			Resultado por Tenencia de Activos no Monetarios	-	-

Bajo protesta de decir verdad declaramos que los Estados Financieros y sus notas, son razonablemente correctos y son responsabilidad del emisor.

ELABORÓ

NICTÉ PÉREZ ROMÁN
JEFA DEL DEPARTAMENTO DE RECURSOS
FINANCIEROS

REVISÓ

MARÍA TERESA VILLANUEVA ÁVILA
DIRECTORA DEL ÁREA ADMINISTRATIVA

AUTORIZÓ

LAURA ERIKA HERMAND MUQUÍZ
DIRECTORA GENERAL



Tercer Informe de Cuenta Pública
EL INSTITUTO DE CAPACITACIÓN PARA EL TRABAJO DEL ESTADO DE MORELOS
Estado Analítico del Activo
Del 1 de enero al 30 de septiembre de 2023
(Cifras en Pesos)



Concepto	Saldo Inicial 1	Cargos del Periodo 2	Abonos del Periodo 3	Saldo Final 4 = (1 + 2 - 3)	Variación del Periodo (4 - 1)
ACTIVO	53,136,205	136,504,479	127,304,720	62,335,964	9,199,759
<i>Activo Circulante</i>	<i>33,479,270</i>	<i>136,245,826</i>	<i>127,304,720</i>	<i>42,420,376</i>	<i>8,941,106</i>
Efectivo y Equivalentes	27,108,418	72,801,138	62,947,184	36,962,372	9,853,954
Derechos a Recibir Efectivo o Equivalentes	6,327,473	63,444,688	64,357,536	5,414,625	(912,848)
Derechos a Recibir Bienes o Servicios	43,379	-	-	43,379	-
Inventarios	-	-	-	-	-
Almacenes	-	-	-	-	-
Estimación por Pérdida o Deterioro de Activos Circulantes	-	-	-	-	-
Otros Activos Circulantes	-	-	-	-	-
<i>Activo No Circulante</i>	<i>19,656,935</i>	<i>258,653</i>	<i>-</i>	<i>19,915,588</i>	<i>258,653</i>
Inversiones Financieras a Largo Plazo	-	-	-	-	-
Derechos a Recibir Efectivo o Equivalentes a Largo Plazo	-	-	-	-	-
Bienes Inmuebles, Infraestructura y Constr. en Proceso	7,272,729	-	-	7,272,729	-
Bienes Muebles	35,893,480	258,653	-	36,152,133	258,653
Activos Intangibles	5,510	-	-	5,510	-
Depreciación, Deterioro y Amort. Acumulada de Bienes	(23,514,784)	-	-	(23,514,784)	-
Activos Diferidos	-	-	-	-	-
Est. por Pérdida o Deterioro de Activos no Circulantes	-	-	-	-	-
Otros Activos no Circulantes	-	-	-	-	-

Bajo protesta de decir verdad declaramos que los Estados Financieros y sus notas, son razonablemente correctos y son responsabilidad del emisor.

ELABORÓ

NICTÉ PÉREZ ROMÁN
JEFA DEL DEPARTAMENTO DE RECURSOS
FINANCIEROS

REVISÓ

MARÍA TERESA VILLANUEVA ÁVILA
DIRECTORA DEL ÁREA ADMINISTRATIVA

AUTORIZO

LAURA ERIKA HERMAN MUZQUIZ
DIRECTORA GENERAL



ICATMOR
INSTITUTO DE CAPACITACIÓN
PARA EL TRABAJO DEL
ESTADO DE MORELOS

Tercer Informe de Cuenta Pública
EL INSTITUTO DE CAPACITACIÓN PARA EL TRABAJO DEL ESTADO DE MORELOS
Estado Analítico de la Deuda y Otros Pasivos
Del 1 de enero al 30 de septiembre de 2023
(Cifras en Pesos)



MORELOS
AVANZANDO DEL MUNDO

Denominación de las Deudas	Moneda de Contratación	Institución o País Acreedor	Saldo Inicial del Periodo	Saldo Final del Periodo
DEUDA PÚBLICA				
Corto Plazo				
Deuda Interna	Pesos			
Instituciones de Crédito			-	-
Títulos y Valores			-	-
Arrendamientos Financieros			-	-
Deuda Externa	Pesos			
Organismos Financieros Internacionales			-	-
Deuda Bilateral			-	-
Títulos y Valores			-	-
Arrendamientos Financieros			-	-
<i>Subtotal a Corto Plazo</i>			-	-
Largo Plazo				
Deuda Interna	Pesos			
Instituciones de Crédito			-	-
Títulos y Valores			-	-
Arrendamientos Financieros			-	-
Deuda Externa	Pesos			
Organismos Financieros Internacionales			-	-
Deuda Bilateral			-	-
Títulos y Valores			-	-
Arrendamientos Financieros			-	-
<i>Subtotal a Largo Plazo</i>			-	-
Otros Pasivos			4,293,579	630,021
Total Deuda y Otros Pasivos			4,293,579	630,021

Bajo protesta de decir verdad declaramos que los Estados Financieros y sus notas, son razonablemente correctos y son responsabilidad del emisor.

ELABORÓ

NICTÉ PÉREZ ROMÁN
JEFA DEL DEPARTAMENTO DE RECURSOS
FINANCIEROS

REVISÓ

MARÍA TERESA VILLANUEVA ÁVILA
DIRECTORA DEL ÁREA ADMINISTRATIVA

AUTORIZÓ

LAURA ÉRIKA HERMAN MUZQUIZ
DIRECTORA GENERAL



ICATMOR
INSTITUTO DE CAPACITACIÓN
PARA EL TRABAJO DEL
ESTADO DE MORELOS

Tercer Informe de Cuenta Pública
EL INSTITUTO DE CAPACITACIÓN PARA EL TRABAJO DEL ESTADO DE MORELOS
Informe Analítico de la Deuda Pública y Otros Pasivos - LDF
Del 1 de enero al 30 de septiembre de 2023
(Cifras en Pesos)



Denominación de la Deuda Pública y Otros Pasivos	Saldo al 31 de Diciembre de 2022	Disposiciones del Periodo	Amortizaciones del Periodo	Revaluaciones, Reclasificaciones y Otros Ajustes	Saldo Final del Periodo	Pago de Intereses del Periodo	Pago de Comisiones y demás costos asociados durante el Periodo
Deuda Pública	-	-	-	-	-	-	-
Corto Plazo	-	-	-	-	-	-	-
Instituciones de Crédito	-	-	-	-	-	-	-
Títulos y Valores	-	-	-	-	-	-	-
Arrendamientos Financieros	-	-	-	-	-	-	-
Largo Plazo	-	-	-	-	-	-	-
Instituciones de Crédito	-	-	-	-	-	-	-
Títulos y Valores	-	-	-	-	-	-	-
Arrendamientos Financieros	-	-	-	-	-	-	-
Otros Pasivos	4,293,579	-	-	-	630,021	-	-
Total de la Deuda Pública y Otros Pasivos	4,293,579	-	-	-	630,021	-	-
Deuda Contingente¹ (Informativo)	-	-	-	-	-	-	-
Deuda Contingente 1	-	-	-	-	-	-	-
Deuda Contingente 2	-	-	-	-	-	-	-
Deuda Contingente xx	-	-	-	-	-	-	-
Valor de Instrumentos Bono Cupón Cero²	-	-	-	-	-	-	-
Instrumento Bono Cupón Cero 1	-	-	-	-	-	-	-
Instrumento Bono Cupón Cero 2	-	-	-	-	-	-	-
Instrumento Bono Cupón Cero 3	-	-	-	-	-	-	-

- 1 Se refiere a cualquier Financiamiento sin fuente o garantía de pago definida, que sea asumida de manera solidaria o subsidiaria por las Entidades Federativas con sus Municipios, organismos descentralizados y empresas de participación estatal mayoritaria y fideicomisos, locales o municipales, y por los Municipios con sus respectivos organismos descentralizados y empresas de participación municipal mayoritaria.
- 2 Se refiere al valor del Bono Cupón Cero que respalda el pago de los créditos asociados al mismo (Activo).

Obligaciones a Corto Plazo	Monto Contratado	Plazo Pactado	Tasa de Interés	Comisiones y Costos Relacionados	Tasa Efectiva
Obligaciones a Corto Plazo (Informativo)					
Crédito 1	-	-	-	-	-
Crédito 2	-	-	-	-	-
Crédito xx	-	-	-	-	-

Bajo protesta de decir verdad declaramos que los Estados Financieros y sus notas, son razonablemente correctos y son responsabilidad del emisor.

ELABORÓ

NICTE PEREZ ROMÁN
JEFA DEL DEPARTAMENTO DE RECURSOS FINANCIEROS

REVISÓ

MARÍA TERESA VILLANUEVA ÁVILA
DIRECTORA DEL ÁREA ADMINISTRATIVA

AUTORIZÓ

LAURA ERIKA HERRAN MUZQUIZ
DIRECTORA GENERAL



Denominación de las Obligaciones Diferentes de Financiamiento	Fecha del Contrato	Fecha de inicio de operación del proyecto	Fecha de vencimiento	Monto de la inversión pactado	Plazo pactado	Monto promedio mensual del pago de la contraprestación	Monto promedio mensual del pago de la contraprestación correspondiente al pago de inversión	Monto pagado de la inversión al 30 de septiembre de 2023	Monto pagado de la inversión actualizado al 30 de septiembre de 2023	Saldo pendiente por pagar de la inversión al 30 de septiembre de 2023
Asociaciones Público Privadas (APP's)				-		-	-	-	-	-
APP 1				-		-	-	-	-	-
APP 2				-		-	-	-	-	-
APP 3				-		-	-	-	-	-
APP xx				-		-	-	-	-	-
Otros Instrumentos				-		-	-	-	-	-
Otro Instrumento 1				-		-	-	-	-	-
Otro Instrumento 2				-		-	-	-	-	-
Otro Instrumento 3				-		-	-	-	-	-
Otro Instrumento xx				-		-	-	-	-	-
Total de Obligaciones Diferentes de Financiamiento				-		-	-	-	-	-

NO APLICA

Bajo protesta de decir verdad declaramos que los Estados Financieros y sus notas, son razonablemente correctos y son responsabilidad del emisor.

ELABORÓ

NICTÉ PÉREZ ROMÁN
JEFA DEL DEPARTAMENTO DE RECURSOS FINANCIEROS

REVISÓ

MARÍA TERESA VILLANUEVA ÁVILA
DIRECTORA DEL ÁREA ADMINISTRATIVA

AUTORIZÓ

LAURA ERIKA HERMAN MUZQUIZ
DIRECTORA GENERAL



ICATMOR
INSTITUTO DE CAPACITACIÓN
PARA EL TRABAJO DEL
ESTADO DE MORELOS

Tercer Informe de Cuenta Pública
EL INSTITUTO DE CAPACITACIÓN PARA EL TRABAJO DEL ESTADO DE MORELOS
Estado de Variación en la Hacienda Pública
Del 1 de enero al 30 de septiembre de 2023
(Cifras en Pesos)



MORELOS
AMITIAD DEL MUNDO

Concepto	Hacienda Pública/Patrimonio Contribuido	Hacienda Pública/Patrimonio Generado de Ejercicios Anteriores	Hacienda Pública/Patrimonio Generado del Ejercicio	Exceso o Insuficiencia en la Actualización de la Hacienda Pública / Patrimonio	TOTAL
Hacienda Pública / Patrimonio Contribuido Neto de 2022	10,710,585	-	-	-	10,710,585
Aportaciones	-	-	-	-	-
Donaciones de Capital	10,710,585	-	-	-	10,710,585
Actualización de la Hacienda Pública / Patrimonio	-	-	-	-	-
Hacienda Pública / Patrimonio Generado Neto de 2022	-	40,919,307	(2,787,266)	-	38,132,041
Resultados del Ejercicio (Ahorro / Desahorro)	-	-	(2,787,266)	-	(2,787,266)
Resultados de Ejercicios Anteriores	-	40,919,307	-	-	40,919,307
Revalúos	-	-	-	-	-
Reservas	-	-	-	-	-
Rectificaciones de Resultados de Ejercicios Anteriores	-	-	-	-	-
Exceso o Insuficiencia en la Actualización de la Hacienda Pública / Patrimonio Neto de 2022	-	-	-	-	-
Resultado por Posición Monetaria	-	-	-	-	-
Resultado por Tenencia de Activos no Monetarios	-	-	-	-	-
Hacienda Pública / Patrimonio Neto Final de 2022	10,710,585	40,919,307	(2,787,266)	-	48,842,626
Cambios en la Hacienda Pública / Patrimonio Contribuido Neto de 2023	-	-	-	-	-
Aportaciones	-	-	-	-	-
Donaciones de Capital	-	-	-	-	-
Actualización de la Hacienda Pública / Patrimonio	-	-	-	-	-
Variaciones de la Hacienda Pública / Patrimonio Generado Neto de 2023	-	(3,422,714)	16,286,031	-	12,863,317
Resultados del Ejercicio (Ahorro / Desahorro)	-	-	13,498,765	-	13,498,765
Resultados de Ejercicios Anteriores	-	(3,422,714)	2,787,266	-	(635,448)
Revalúos	-	-	-	-	-
Reservas	-	-	-	-	-
Rectificaciones de Resultados de Ejercicios Anteriores	-	-	-	-	-
Cambios en el Exceso o Insuficiencia en la Actualización de la Hacienda Pública / Patrimonio Neto de 2023	-	-	-	-	-
Resultado por Posición Monetaria	-	-	-	-	-
Resultado por Tenencia de Activos no Monetarios	-	-	-	-	-
Hacienda Pública / Patrimonio Neto Final de 2023	10,710,585	37,496,593	13,498,765	-	61,705,943

Bajo protesta de decir verdad declaramos que los Estados Financieros y sus notas, son razonablemente correctos y son responsabilidad del emisor.

ELABORÓ

NICTÉ PÉREZ ROMÁN
JEFA DEL DEPARTAMENTO DE RECURSOS
FINANCIEROS

REVISÓ

MARÍA TERESA VILLANUEVA ÁVILA
DIRECTORA DEL ÁREA ADMINISTRATIVA

AUTORIZO

LAURA ERIKA HERKÁN MUQUÍZ
DIRECTORA GENERAL

Concepto		2023	2022	Concepto		2023	2022
Flujos de Efectivo de las Actividades de Operación				Flujos de Efectivo de las Actividades de Inversión			
<i>Origen</i>				<i>Origen</i>			
Impuestos		54,413,292	46,929,507	Bienes Inmuebles, Infraestructura y Construcciones en Proceso		654,194	(1,229,877)
Cuotas y Aportaciones de Seguridad Social		-	-	Bienes Muebles		-	-
Contribuciones de Mejoras		-	-	Otros Orígenes de Inversión		654,194	(1,229,877)
Derechos		-	-	<i>Aplicación</i>			
Productos		-	-	Bienes Inmuebles, Infraestructura y Construcciones en Proceso		4,299,005	1,945,851
Aprovechamientos		-	-	Bienes Muebles		-	-
Ingresos por Venta de Bienes y Prestación de Servicios		10,431,123	4,788,125	Otras Aplicaciones de Inversión		4,299,005	1,945,851
Participaciones, Aportaciones, Convenios, Incentivos Derivados de la Colaboración Fiscal y Fondos Distintos de Aportaciones		42,314,541	41,179,704	Flujos Netos de Efectivo por Actividades de Inversión		(3,644,811)	(3,175,728)
Transferencias, Asignaciones, Subsidios y Subvenciones, y Pensiones y Jubilaciones		-	-	Flujo de Efectivo de las Actividades de Financiamiento			
Otros Orígenes de Operación		1,667,628	961,678	<i>Origen</i>			
<i>Aplicación</i>				Endeudamiento Neto		-	-
Servicios Personales		40,914,527	40,300,395	Interno		-	-
Materiales y Suministros		24,548,863	26,410,158	Externo		-	-
Servicios Generales		6,472,650	3,731,755	Otros Orígenes de Financiamiento		-	-
Transf. Internas y Asignaciones al Sector Público		6,322,361	7,296,043	<i>Aplicación</i>			
Transferencias al resto del Sector Público		-	-	Servicios de la Deuda		-	-
Subsidios y Subvenciones		-	-	Interno		-	-
Ayudas Sociales		-	-	Externo		-	-
Pensiones y Jubilaciones		3,570,653	2,862,439	Otras Aplicaciones de Financiamiento		-	-
Transf. a Fideicomisos, Mandatos y Contratos Análogos		-	-	Flujos Netos de Efectivo por Actividades de Financiamiento			
Transferencias a la Seguridad Social		-	-	Incremento/Disminución Neta en el Efectivo y Equivalentes al Efectivo		9,853,954	3,453,384
Donativos		-	-	Efectivo y Equivalentes al Efectivo al Inicio del Ejercicio		27,108,418	32,595,944
Transferencias al Exterior		-	-	Efectivo y Equivalentes al Efectivo al Final del Ejercicio		36,962,372	36,049,328
Participaciones		-	-				
Aportaciones		-	-				
Convenios		-	-				
Otras Aplicaciones de Operación		-	-				
Flujos Netos de Efectivo por Actividades de Operación		13,498,765	6,629,112				

Bajo protesta de decir verdad declaramos que los Estados Financieros y sus notas, son razonablemente correctos y son responsabilidad del emisor.

ELABORÓ

NICTE PÉREZ ROMÁN
JEFA DEL DEPARTAMENTO DE RECURSOS
FINANCIEROS

REVISÓ

MARÍA TERESA VILLANUEVA AVILA
DIRECTORA DEL ÁREA ADMINISTRATIVA

AUTORIZÓ

LAURA ERIKA HERMAN MUZQUIZ
DIRECTORA GENERAL

INFORME SOBRE PASIVOS CONTINGENTES

DEL 1 DE ENERO AL 30 DE SEPTIEMBRE DE 2023

En cumplimiento a lo dispuesto por los artículos 46 fracción I, inciso f y 52 de la Ley General de Contabilidad Gubernamental, en relación al informe sobre Pasivos contingentes, se hace del conocimiento, que el Instituto de Capacitación para el Trabajo del Estado de Morelos al 30 de septiembre de 2023, no tiene pasivos contingentes que deriven de alguna obligación posible presente o futura, cuya existencia y/o realización sea incierta, y en consecuencia no les es aplicable este informe.

No obstante, a la situación expuesta, se hace la pertinente aclaración que los pasivos manifestados en su información financiera, en todos los casos corresponden a obligaciones reales derivadas de la recepción a plena satisfacción de bienes y/o servicios, o bien; corresponden a retenciones a favor de terceros, cuyo pago se encuentra pendiente al 30 de septiembre de 2023.

Lo anterior, de conformidad con lo establecido en el capítulo VII numeral III, inciso g) del Manual de Contabilidad Gubernamental emitido por la CONAC, donde se establece en términos generales lo siguiente:

“Los pasivos contingentes son obligaciones que tienen su origen en hechos específicos e independientes del pasado que en el futuro pierden ocurrir o no y de acuerdo con lo que acontezca, desaparecen o se convierten en pasivos reales, por ejemplo: juicios, garantías, avales, costos de planes de pensiones, jubilaciones, etc.”

**NOTAS A LOS ESTADOS FINANCIEROS
CORRESPONDIENTE AL MES DE SEPTIEMBRE DE 2023**

NOTAS DE DESGLOSE

➤ **NOTAS AL ESTADO DE SITUACIÓN FINANCIERA**

Activo Circulante

Efectivo y Equivalentes

Este rubro se integra por la disponibilidad bancaria, misma que al 30 de septiembre cerro con un saldo en libros conciliado por la cantidad de \$36,962,372.00 (Treinta y seis millones novecientos sesenta y dos mil trescientos setenta y dos pesos 00/100 M.N.), cantidades que se encuentran integradas por la captación de ingresos propios y los obtenidos por las entidades del Poder Ejecutivo Estatal y Federal, así como de las economías de ejercicios anteriores. La disponibilidad bancaria que muestra el estado financiero en su mayor parte corresponde a recursos etiquetados y los necesarios para cubrir cuentas por pagar a corto plazo.

Derechos a recibir Efectivo y Equivalentes

El saldo de este rubro al 30 de septiembre que asciende a la cantidad de \$5,414,626.00 (Cinco millones cuatrocientos catorce mil seiscientos veintiséis pesos 00/100 M.N.) representa las operaciones transitorias pendientes de recibir por los ingresos derivado de las actividades por parte del ICATMOR, pagos duplicados, así como de las transferencias pendientes de recibir del Gobernó del Estado de Morelos. Dicho importe se integra en los cuadros siguientes:

Deudores diversos por cobrar a corto plazo:

Descripción	Saldo
Anticipo de Aguinaldos	35,233
Gobierno del Estado de Morelos	4,539,484
Municipio de Yecapixtla*	29,453
Jesús Alejandro Estrada Sotelo **	39,140
Universidad Tec. del Sur del Estado de Morelos.	5
Total	\$4,643,615

****Por lo que respecta al deudor Jesús Alejandro Estrada Sotelo, se encuentra en un procedimiento, mismo que lo lleva a cabo el Órgano Interno de Control de este Organismo.**

***Es importante mencionar que dichos saldos reflejados en los cuadros que anteceden datan de ejercicios anteriores.**

Deudores por anticipos de la Tesorería a Corto Plazo

Descripción	Saldo
Instituto Mexicano del Seguro Social*	5,152
C.F.E*	2,203
Consejo Nacional de Normalización y Certificación *	1,310
Yadira Salgado Valdez	35,103
Total	\$43,768

**Es importante mencionar que dichos saldos reflejados en los cuadros que anteceden datan de ejercicios anteriores y actualmente se encuentran en análisis con la finalidad de ir depurando la balanza.*

Otros Derechos a Recibir Efectivo o equivalentes a Corto Plazo

Descripción	Saldo
Subsidio al empleo	143
Subsidio Estatal*	204,757
Subsidio Federal*	522,643
Total	\$727,543

Derechos a Recibir Bienes o Servicios

Este saldo se encuentra integrado por el Depósito en Garantía dado por el Instituto al arrendador del edificio que ocupa las oficinas de la Dirección General, por la cantidad de \$43,379.00 (Cuarenta y tres mil trescientos setenta y nueve pesos 00/100 M.N.).

Bienes Disponibles para su Transformación o Consumo

A la Fecha el ICATMOR no cuenta con bienes disponibles para su transformación

Inversiones Financieras

A la fecha el ICATMOR no cuenta con Inversiones Financieras

Activo No Circulante

Bienes Muebles, Inmuebles e Intangibles

La integración de este rubro al 30 de septiembre 2023 es la siguiente:

Bienes inmuebles, infraestructura y construcciones en proceso:

Descripción	Saldo
Edificios	5,986,693
Construcciones en proceso en Bienes Propios	1,286,035
Total	\$7,272,728

Se hace aclaratoria en relación al registro de los bienes Inmuebles.

Como bienes inmuebles se considera el valor de toda la infraestructura tangible como edificios no habitacionales, que son propiedad del Poder Ejecutivo del Gobierno del Estado, por ende, se encuentran registrados contablemente dentro del patrimonio del Gobierno del Estado de Morelos; en relación al valor real de los inmuebles al respecto nos informan el valor catastral de cada predio mismo que a continuación se describen:

En el caso del plantel Cuernavaca a través de la Comisión Estatal de Avalúos de Bienes Estatales se le asignó un valor comercial de \$23,312,846.58.

En el caso del plantel Anenecuilco, recientemente a través del H. Ayuntamiento Municipal Constitucional de Ayala, Morelos se le asignó un valor de \$5,188,448.50.

En el caso del plantel Puente de Ixtla a través de la Comisión Estatal de Avalúos de Bienes Estatales se le asignó un valor comercial de \$15,848,517.98

Bienes Muebles:

Descripción	Saldo
Mobiliario y Equipo de Administración	20,429,412
Mobiliario y equipo Educativo y Recreativo	2,346,690
Equipo e Instrumental médico y de Laboratorio	8,499
Equipo de Transporte	6,567,723
Maquinaria, otros equipos y herramientas	6,799,808
Total	\$36,152,132

Activos Intangibles

Descripción	Saldo
Software	\$5,510
Total	\$5,510

Depreciación, Deterioro y Amortización Acumulada de Bienes

Descripción	Saldo
Depreciación acumulada de Edificio	-1,584,478
Depreciación acumulada de Bienes Muebles	-21,930,306
Total	\$-23,514,784

La depreciación de los activos adquiridos, así como de la depreciación del bien inmueble en base a la estimación de la vida útil de los activos fueron realizadas en base a las reglas emitidos por el CONAC Cabe hacer mención, que dicha depreciación data desde 2013.

Estimaciones y Deterioros

A la fecha El ICATMOR no cuenta con estimaciones por perdida o deterior de activos.

Otros Activos

A la fecha El ICATMOR no cuenta con otro tipo de activos.

Pasivo Circulante

El pasivo permite el registro de las obligaciones contraídas por El Instituto de Capacitación para el Trabajo del Estado de Morelos, para el desarrollo de sus funciones y la prestación de los servicios públicos. Al 30 de septiembre del ejercicio fiscal 2023, se tiene un saldo de \$630,022.00 (Seiscientos treinta mil veintidós pesos 00/100 M.N.), cantidad que se integra de la siguiente manera:

El pasivo circulante se integra de la siguiente manera:

Descripción	Saldo
Servicios Personales por pagar a corto plazo	11,192
Proveedores por pagar	39,040
Participaciones y aportaciones por pagar	-407
Retenciones y contribuciones por pagar	335,763
Ingresos cobrados por adelantado a corto plazo	110,791
Otros pasivos a corto plazo	133,643
	\$630,022

Se realizan conciliaciones con los saldos de ejercicios anteriores con la finalidad de ir depurando la balanza.

➤ NOTAS AL ESTADO DE ACTIVIDADES

Ingresos de Gestión

Los ingresos obtenidos al 30 de septiembre del 2023, ascienden a \$54,413,292.00 (Cincuenta y cuatro millones cuatrocientos trece mil doscientos noventa y dos pesos 00/100 M.N.), estos corresponden a recurso ministrados federales, estatales y los Ingresos por venta de Bienes y prestación de Servicios, mismos que el Instituto ha generado en su operación como organismo Público Descentralizado, los cuales se encuentran armonizados con el clasificador por Rubro de Ingresos integrados de la siguiente manera:

Descripción	Saldo
Ingresos por venta de bienes y servicios	10,431,123
Total	\$10,431,123

PARTICIPACIONES, APORTACIONES, CONVENIOS, INCENTIVOS DERIVADOS DE LA COLABORACIÓN FISCAL, FONDOS DISTINTOS DE APORTACIONES, TRANSFERENCIAS, ASIGNACIONES, SUBSIDIOS Y SUBVENCIONES, PENSIONES Y JUBILACIONES

Este rubro está integrado por recursos presupuestales a través de transferencias que la Secretaría del Trabajo y Previsión Social y la Secretaría de Hacienda estatal realizan con base al Anexo de ejecución autorizado y la calendarización estatal para llevar a cabo las actividades del organismo; Al 30 de septiembre 2023 este rubro asciende a \$42,314,541.00 (Cuarenta y dos millones trescientos catorce mil quinientos cuarenta y un pesos 00/100 M.N.), el cual está integrado de la siguiente manera:

Descripción	Saldo
Transferencias, asignaciones, subsidios y otras ayudas Estatal	17,505,516
Transferencias, asignaciones, subsidios y otras ayudas Federal	24,809,025
Total	\$42,314,541

OTROS INGRESOS Y BENEFICIOS

Este rubro se integra por los rendimientos generados en las cuentas bancarias activa del Instituto, así como el redondeo de los centavos que se llegan a realizar en el pago de los cursos

Descripción	Saldo
Ingresos Financieros	1,666,216
Otros Ingresos y Beneficios Varios	1,412
Total	\$1,667,628

GASTOS Y OTRAS PÉRDIDAS:

Los egresos son aquellas cuentas que registran los gastos de funcionamiento y operación de El Instituto de Capacitación para el Trabajo del Estado de Morelos, estos gastos al 30 de septiembre 2023 ascienden a un importe de \$40,914,527.00 (Cuarenta millones novecientos catorce mil quinientos veinte siete pesos 00/100 M.N.), los cuales se desglosan a continuación:

Descripción del gasto	Saldo
Servicios Personales	24,548,863
Materiales y suministros	6,472,650
Servicios Generales	6,322,361
Transferencias, Asignaciones, Subsidios y Otras ayudas.	3,570,653
Otros Gastos y pérdidas extraordinarias	0
Total	\$40,914,527

➤ **NOTAS AL ESTADO DE VARIACIÓN EN LA HACIENDA PÚBLICA**

Hacienda Pública/Patrimonio

La Hacienda Pública representa el importe de los bienes y derechos que son propiedad de El Instituto de Capacitación para el Trabajo del Estado de Morelos, a la asciende a \$48,207,178.00 (Cuarenta y ocho millones doscientos siete mil ciento setenta y ocho pesos 00/100 M.N.), en este rubro se muestran los cambios y variaciones que sufrieron los elementos que lo componen desde su fecha de creación, mismo que se detalla a continuación:

Descripción	2023
Hacienda Pública / Patrimonio Contribuido	10,710,585
Hacienda Pública / Patrimonio Generado	37,496,593
Total	\$48,207,178

➤ **NOTAS AL ESTADO DE FLUJOS DE EFECTIVO**

El análisis de los saldos inicial y final que figuran en la última parte del Estado de Flujo de Efectivo en la cuenta de efectivo y equivalentes es como sigue:

Descripción	2023	2022
Efectivo	0	0
Bancos/Tesorería	36,962,372	27,108,418
Bancos/Dependencias y Otros	0	0
Inversiones Temporales (Hasta 3 meses)	0	0
Fondos con afectación Especifica	0	0
Depósitos de Fondos de Terceros en Garantía y/o administración	0	0
Otros efectivos y equivalentes	0	0
Total de Efectivo y Equivalente	\$36,962,372	\$27,108,418

Conciliación entre los Ingresos Presupuestarios y Contables

Tercer Informe de Cuenta Pública
 EL INSTITUTO DE CAPACITACIÓN PARA EL TRABAJO DEL ESTADO DE MORELOS
 Conciliación entre los Ingresos Presupuestarios y Contables
 Del 1 de enero al 30 de septiembre de 2023
 (Cifras en Pesos)

Concepto	2023
1. Total de Ingresos Presupuestarios	54,413,292
2. Más Ingresos Contables No Presupuestarios	
2.1 Ingresos Financieros	.
2.2 Incremento por Variación de Inventarios	.
2.3 Disminución del Exceso de Estimaciones por Pérdida o Deterioro u Obsolescencia	.
2.4 Disminución del Exceso de Provisiones	.
2.5 Otros Ingresos y Beneficios Varios	.
2.6 Otros Ingresos Contables No Presupuestarios	.
3. Menos Ingresos Presupuestarios No Contables	
3.1 Aprovechamientos Patrimoniales	.
3.2 Ingresos Derivados de Financiamientos	.
3.3 Otros Ingresos Presupuestarios No Contables	.
4. Total de Ingresos Contables	54,413,292

Conciliación entre los Egresos Presupuestarios y Gastos Contables

Tercer Informe de Cuenta Pública
 EL INSTITUTO DE CAPACITACIÓN PARA EL TRABAJO DEL ESTADO DE MORELOS
 Conciliación entre los Egresos Presupuestarios y los Gastos Contables
 Del 1 de enero al 30 de septiembre de 2023
 (Cifras en Pesos)

Concepto	2023
1. Total de Egresos Presupuestarios	41,173,181
2. Menos Egresos Presupuestarios No Contables	258,654
2.1 Materias Primas y Materiales de Producción y Comercialización	-
2.2 Materiales y Suministros	-
2.3 Mobiliario y Equipo de Administración	-
2.4 Mobiliario y Equipo Educativo y Recreativo	62,599
2.5 Equipo e Instrumental Médico y de Laboratorio	119,427
2.6 Vehículos y Equipo de Transporte	-
2.7 Equipo de Defensa y Seguridad	-
2.8 Maquinaria, Otros Equipos y Herramientas	-
2.9 Activos Biológicos	76,628
2.10 Bienes Inmuebles	-
2.11 Activos Intangibles	-
2.12 Obra Pública en Bienes de Dominio Público	-
2.13 Obra Pública en Bienes Propios	-
2.14 Acciones y Participaciones de Capital	-
2.15 Compra de Títulos y Valores	-
2.16 Concesión de Préstamos	-
2.17 Inversiones en Fideicomisos, Mandatos y Otros Análogos	-
2.18 Provisiones para Contingencias y Otras Erogaciones Especiales	-
2.19 Amortización de la Deuda Pública	-
2.20 Adeudos de Ejercicios Fiscales Anteriores (ADEFAS)	-
2.21 Otros Egresos Presupuestarios No Contables	-
3. Más Gastos Contables No Presupuestarios	-
3.1 Estimaciones, Depreciaciones, Deterioros, Obsolencia y Amortizaciones	-
3.2 Provisiones	-
3.3 Disminución de Inventarios	-
3.4 Otros Gastos	-
3.5 Inversión Pública no Capitalizable	-
3.6 Materiales y Suministros (consumos)	-
3.7 Otros Gastos Contables No Presupuestarios	-
4. Total de Gastos Contables	40,914,527

NOTAS DE MEMORIA (CUENTAS DE ORDEN)

Las cuentas de orden se utilizan para registrar movimientos de valores que no afecten o modifiquen el balance del ente, sin embargo, su incorporación en libros es necesaria con fines de recordatorio contable, de control y en general sobre los aspectos administrativos, o bien para consignar sus derechos o responsabilidades contingentes que puedan o no presentarse en el futuro. Es importante mencionar que este Instituto de Capacitación para el Trabajo del Estado de Morelos, no cuenta con demandas en proceso de resolución.

Se utilizan cuentas de Orden presupuestarias de Ingresos y Egresos generadas de manera automática en el Sistema SCODAP para el ejercicio 2023 como sigue:

Descripción	Saldo Deudor	Saldo Acreedor
Cuentas De Ingresos:		
Ley de Ingresos Estimada	67,092,433	0
Ley de Ingresos por ejecutar	0	17,690,763
Mod. a la Ley de Ingresos Estimada	5,011,622	0
Ley de Ingresos Devengada	0	0
Ley de Ingresos Recaudada	0	54,413,292
TOTALES	72,104,055	72,104,055
Cuentas de Egresos:		
Presupuesto de Egresos Aprobado	0	72,104,055
Presupuesto de Egresos por Ejercer	30,930,874	0
Mod. Al Presupuesto de Egresos Aprobado	0	0
Presupuesto de Egresos Comprometido	0	0
Presupuesto de Egresos Devengado	0	0
Presupuesto de Egresos Ejercido	0	0
Presupuesto de Egresos Pagado	41,173,181	0
TOTALES	72,104,055	72,104,055

Nota: La modificación la Ley de Ingresos por ejecutar por \$5,011,622.50 (Cinco millones once mil Seiscientos veintidós pesos 50/100 M.N.) corresponde a la ejecución de remanente de ejercicios anteriores autorizados en la primera sesión ordinaria 2023.

NOTAS DE GESTIÓN ADMINISTRATIVA

INTRODUCCION

El Instituto de Capacitación para el Trabajo del Estado de Morelos; es un Organismo Público Descentralizado de carácter estatal, con personalidad jurídica y patrimonio propios, que tiene por objeto, impartir e impulsar la capacitación formal para el Trabajo en la entidad, promoviendo el surgimiento de nuevos perfiles académicos comprometidos con el desarrollo económico y cultural en los ámbitos comunitario, regional y nacional, cuyas actividades contribuyan a promover un proceso de revaloración y revitalización, así como de los procesos de generación del conocimiento que correspondan a las necesidades del mercado laboral de acuerdo con los requerimientos del entorno, del estado y del país.

La emisión de los Estados Financieros contables, presupuestarios, programáticos y los anexos se realizan de manera armonizada de acuerdo al sistema Automatizado de Contabilidad Gubernamental, por lo tanto, esta información financiera se facilita a los usuarios de la misma.

El objetivo del presente documento es la revelación del contexto y de los aspectos económicos-financieros más relevantes que influyeron en las decisiones del período, y que deberán ser considerados en la elaboración de los estados financieros para la mayor comprensión de los mismos y sus particularidades.

Se informa que para este ejercicio fiscal se tiene funcionando el sistema contable armonizado que cumple con los lineamientos emitidos por la Ley General de Contabilidad Gubernamental para emitir información contable, presupuestaria, programática de manera armonizada como se menciona en el primer párrafo.

PANORAMA ECONOMICO FINANCIERO

Con la finalidad de cumplir con los Objetivos, el Instituto de Capacitación para el Trabajo del Estado de Morelos obtiene recursos por medio del presupuesto de Egresos del Estado de Morelos, previo anteproyecto de presupuesto de Egresos.

Así mismo con el objetivo de contribuir a impulsar la consolidación de los programas de capacitación formal para el trabajo de la entidad se obtendrá recursos del Gobierno Federal a través del Anexo de ejecución para el ejercicio Fiscal 2023.

Del mismo modo atendiendo a la creciente necesidad para y en el Trabajo, como una alternativa para que la población pueda tener opciones extra que le permitan acceder al empleo formal de manera competitiva, como respuesta a la demanda del Sector productivo y social, el ICATMOR imparte cursos a la población en general.

Por ende, la situación económica y financiera del Instituto de Capacitación para el Trabajo del Estado de Morelos ha sido aceptable durante este ejercicio; debido a que todos los lineamientos y normas emitidos por el Consejo Nacional de Armonización Contable (CONAC) son aplicados, y los recursos ministrados por la Secretaría de Educación Pública y la Secretaría de Hacienda siempre son presupuestados y erogados de manera adecuada tanto presupuestal, contable y financiera.

AUTORIZACION E HISTORIA

- a) El Ejecutivo del Estado autorizó la creación del Instituto de Capacitación para el Trabajo del Estado de Morelos mediante el Decreto publicado en el Periódico Oficial Tierra y Libertad No. 3595, de fecha 8 de julio de 1992.

En ese contexto, el Instituto de capacitación para el Trabajo del Estado de Morelos es un organismo público descentralizado de carácter estatal, con personalidad jurídica y patrimonio propios, que tiene por objeto, impartir e impulsar la capacitación formal para el Trabajo en la entidad, promoviendo el surgimiento de nuevos perfiles académicos comprometidos con el desarrollo económico y cultural en los ámbitos comunitario, regional y nacional, cuyas actividades contribuyan a promover un proceso de revaloración y revitalización, así como de los procesos de generación del conocimiento que correspondan a las necesidades del mercado laboral de acuerdo con los requerimientos del entorno, del estado y del país.

- b) Principales Cambios en su Estructura (No Aplica por no tener cambios).

ORGANIZACIÓN Y OBJETO SOCIAL

a) Objeto Social

El Instituto de Capacitación para el Trabajo del estado de Morelos tendrá por objeto: Impartir e impulsar la capacitación formal para el trabajo en la entidad propiciando su mejor calidad con el aparato productivo y las necesidades de desarrollo regional promoviendo el surgimiento de nuevos perfiles académicos que correspondan a las necesidades del mercado laboral.

b) Principal actividad

- I. Impartir e impulsar la capacitación formal para y en el trabajo en la Entidad, proporcionando su mejor calidad y vinculación con el aparato productivo y las necesidades del desarrollo regional.
- II. Promover el surgimiento de nuevos perfiles académicos, que correspondan a las necesidades del mercado laboral.

- III. Formar y actualizar a los instructores que se harán cargo de capacitar a los alumnos del Instituto.
- IV. Impartir capacitación en las áreas industrial y de servicios, a través de sus planteles.
- V. Formular y operar los planes y programas de estudio que imparta, así como las modalidades educativas, que garanticen la estructuración de aprendizajes que sean acordes con los requerimientos de la industria y los servicios, a fin de presentarlos a la consideración de la Junta Directiva.
- VI. Proporcionar a los alumnos los medios de apoyo para el aprendizaje, tales como materiales audiovisuales, servicio de biblioteca, prácticas de laboratorio, prácticas de taller, sesiones de grupo, conferencias, mesas redondas, prácticas educativas en las empresas industriales de servicios y los demás que se deriven de los métodos modernos de enseñanza y aprendizaje.
- VII. Observar las disposiciones académicas correspondientes a la capacitación formal para el trabajo que imparte la Secretaría de Educación Pública, por conducto de la Subsecretaría de Educación Media Superior.
- VIII. Acreditar y certificar el saber demostrado, independientemente de la forma en que se haya adquirido, conforme a la normatividad vigente emitida por la Secretaría de Educación Pública a través de la Dirección General de Centros de Capacitación.
- IX. Celebrar convenios, contratos y acuerdos con los sectores productivos de bienes y servicios; públicos, sociales y privados, así como otras instituciones nacionales e internacionales de capacitación formal para el trabajo, conforme a lo dispuesto por la normatividad vigente aplicable.
- X. Crear, con la participación de los representantes de los sectores involucrados, un órgano de vinculación entre los planteles dependientes del Instituto con el sector productivo de bienes y servicios.
- XI. Las demás que sean afines a su naturaleza.

c) El ejercicio fiscal al que se hace referencia a estas notas es el 2023.

d) Régimen Jurídico

El instituto de Capacitación para el Trabajo del Estado de Morelos; está registrada ante el Servicio de Administración Tributaria como persona moral con fines no lucrativos, cuya actividad es Actividades administrativas estatales de instituciones de bienestar social.

e) Consideraciones fiscales del Ente Publico

El Instituto de Capacitación para el Trabajo del Estado de Morelos se ubica dentro de las personas morales a que se refiere el artículo 79 de la LISR y sus obligaciones son las siguientes:

Declaración y pago provisional de las Retenciones del ISR por Sueldos y Salarios.

Declaración y pago provisional de las Retenciones del ISR realizadas a trabajadores asimilados a salarios.

Declaración y pago provisional de las Retenciones del ISR realizadas por Servicios Profesionales.

Declaración y pago provisional de las Retenciones del ISR realizadas por el pago de rentas de bienes inmuebles.

Declaración y pago provisional de las Retenciones del ISR realizadas por el Régimen simplificado de confianza.

f) Estructura Organizacional Básica

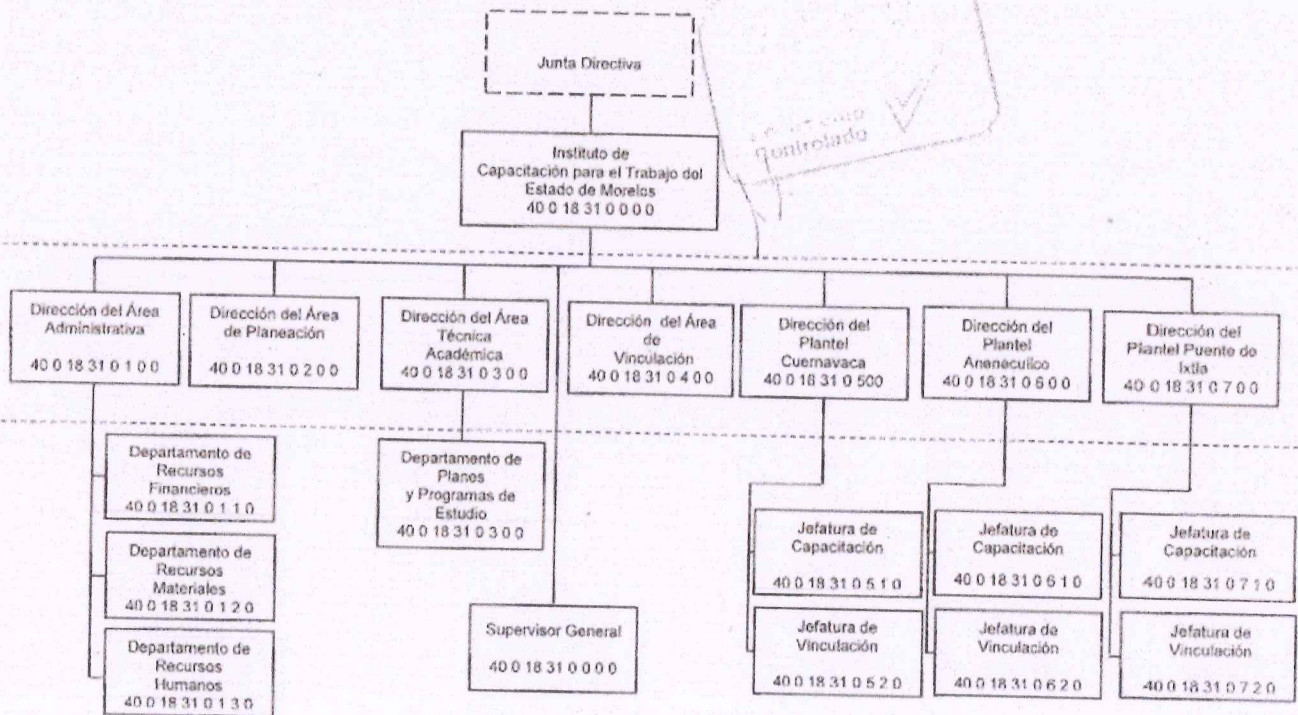

BASES DE PREPARACIÓN DE LOS ESTADOS FINANCIEROS

Fundamento Legal y Normativo

- a) Los Estados Financieros que se presentan en este informe, se elaboraron bajo criterios generales regidos por la Ley General de Contabilidad Gubernamental, atendiéndose las disposiciones normativas contables y lineamientos emitidos por el Consejo Nacional de Armonización Contable (CONAC). Se han realizado las modificaciones a los marcos normativos contables y presupuestarios, así también a los instrumentos técnicos para lograr el cumplimiento de los objetivos a nivel nacional, considerando en primera instancia el Marco Conceptual de Contabilidad Gubernamental, que representa los fundamentos para la elaboración de normas, contabilización, valuación y presentación de la Información Financiera; así mismo, el Plan de Cuentas, el cual se constituye una herramienta básica para el registro de operaciones, otorgando consistencia en la presentación y fácil interpretación de los resultados y las bases para consolidar, bajo criterios armonizados, la información contable.
- b) La Normatividad Contable y Financiera, proporciona los elementos necesarios para el manejo transparente de los recursos públicos, y el cabal cumplimiento en la rendición de cuentas. Además, se constituye por el conjunto de normas, lineamientos, metodologías, procedimientos, sistemas, criterios y ordenamientos con base a los Postulados Básicos de Contabilidad Gubernamental que han de aplicar los centros contables en el registro de sus operaciones con la finalidad de regular operaciones específicas para la integración homogénea de la información contable y financiera.
- c) Los Postulados Básicos de Contabilidad Gubernamental, son los elementos fundamentales de referencia general para uniformar los métodos, procedimientos y prácticas contables, así como, organizar y mantener una efectiva sistematización que permita la obtención de información veraz en forma clara y concisa, en este sentido, se constituyen en el sustento técnico de la Contabilidad. Los estados financieros de la entidad son el Estado de Situación Financiera, Estado de

Actividades, Estado de Variaciones en la Hacienda Pública/Patrimonio y el Estado Analítico del Activo, de acuerdo al requerimiento establecido en el Manual de Contabilidad Gubernamental del CONAC.

- d) No aplica la normatividad supletoria.

Políticas de Contabilidad Significativas

Se informará sobre:

- a) No se tuvo Actualización: por tanto, no se tiene método utilizado para la actualización del valor de los activos, pasivos y Hacienda Pública y/o patrimonio y las razones de dicha elección. Así como se informa que no se realizó la desconexión o reconexión inflacionaria.
- b) Se Informa que el Instituto no realizó operaciones en el extranjero y de sus efectos en la información financiera gubernamental.
- c) No se tiene inversión en acciones en el sector paraestatal por lo mismo no hay método de valuación.
- d) El Instituto no tiene registro en cuentas de inventarios por lo tanto no hay sistema y método de valuación.
- e) No se tiene beneficios a empleados por cálculo de reserva actuarial.
- f) Provisiones: no se efectúa provisión para demandas y juicios laborales para aplicar los laudos, pendientes ante la Junta de Conciliación y Arbitraje
- g) No se aplican reservas: objetivo de su creación, monto y plazo.
- h) No hay cambios en políticas contables y corrección de errores.
- i) Las reclasificaciones realizadas al 31 de septiembre del 2023 son las siguientes:
 - Reclasificación en registro de la cuenta contable de la póliza DR84 del 31-01-23
 - Reclasificación en la cuenta contable de la póliza DR 88 del 31-01-23
 - Reclasificación en la cuenta contable de la póliza DR 89 del 31-01-23
- j) Actualmente se realizan los trabajos de Depuración de cuentas, los cuales se prevén que arrojen saldos para cancelar, mismos que se informaran en el mes en el que se realicen.

Posición en Moneda Extranjera y Protección por Riesgo Cambiario

Se informará sobre:

- a) No se tienen Activos en moneda extranjera
- b) No se tiene Pasivos en moneda extranjera
- c) No se tiene Posición en moneda extranjera
- d) No se realizaron actividades en dólares ni Tipo de cambio
- e) No se realizaron actividades en dólares ni Equivalente en moneda nacional

Fideicomisos, Mandatos y Análogos

- a) El Instituto no tiene Fideicomisos, Mandatos y Análogos por ramo o unidad administrativa que los reporta.
- b) Por lo anterior no enlista los de mayor monto de disponibilidad, relacionando aquéllos que conforman el 80% de las disponibilidades.

Reporte de la Recaudación

- a) La Recaudación del Instituto de Capacitación para el Trabajo del Estado de Morelos al 30 de septiembre del presente año asciende a la cantidad de \$54,413,292.00 (Cincuenta y cuatro millones cuatrocientos trece mil doscientos noventa y dos pesos 00/100 M.N.) mismos que representan un 81% con respecto al monto anual autorizado que corresponde a \$67,092.433.00 (Sesenta y siete millones noventa y dos mil cuatrocientos treinta y tres pesos 00/100 M.N.)

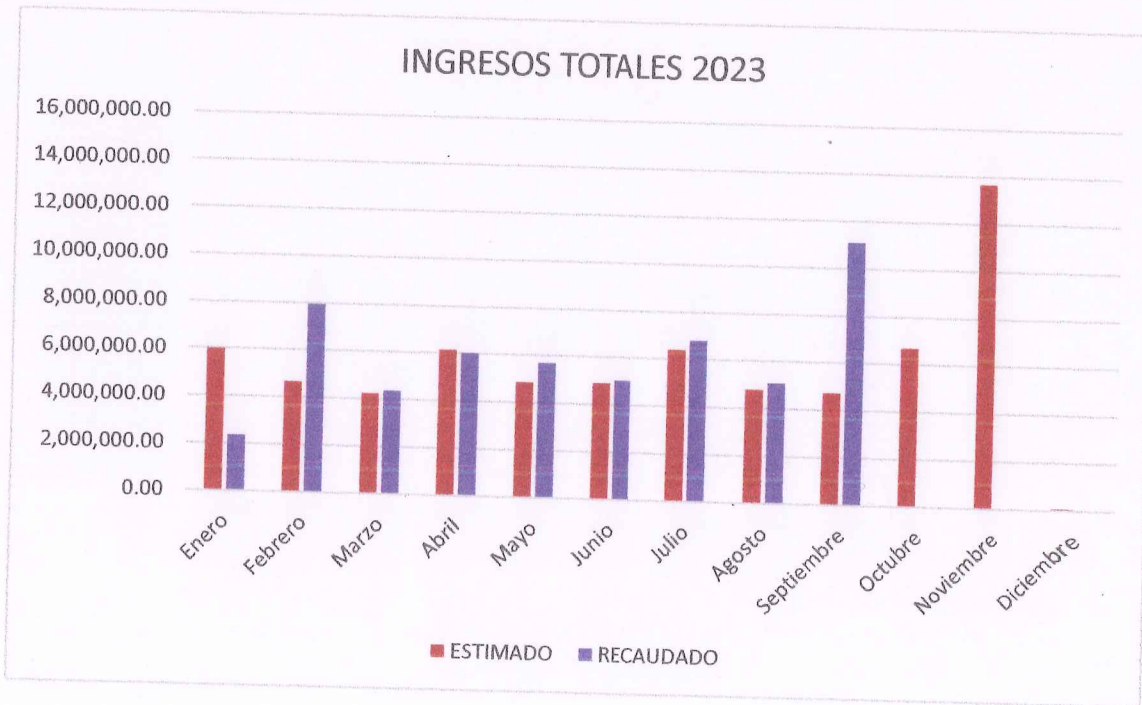

Es importante señalar que la recaudación de ingresos propios se da en función de la cantidad de cursos impartidos y en el caso de los recursos federales y estatales solo ministran de acuerdo al calendario establecido en el Anexo de Ejecución para este ejercicio 2023.

Información sobre la Deuda y el Reporte Analítico de la Deuda

No se usa ningún indicador de deuda ya que a la fecha el Instituto no ha contraído algún tipo de deuda.

Calificaciones otorgadas

A la fecha, este Instituto no ha tenido transacciones que estén sujetas a algún tipo de calificación crediticia

Proceso de Mejora

- Se encuentra en proceso la actualización al Manual de Contabilidad Gubernamental.
- Se está trabajando para integrar el archivo de concentración
- Se encuentra en proceso de Implementación el Sistema de recaudación de ingresos propios.

Información por Segmentos

No aplica

Eventos Posteriores al Cierre

Al 30 de septiembre solo se han realizado afectaciones a la cuenta de resultados del ejercicio 2022 por los reintegros realizados a la TESOFE del recurso federal, así como del reintegro del recurso estatal no devengado al 31 de diciembre 2022.

Partes Relacionadas

No existen partes relacionados que pudieran ejercer influencia significativa sobre la toma de decisiones financieras y operativas

"Bajo protesta de decir verdad declaramos que los Estados Financieros y sus Notas son razonablemente correctos"

Elaboró

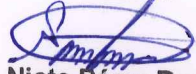

Nichte Pérez Román
Jefa de Departamento de Recursos
Financieros

Revisó

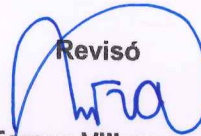

María Teresa Villanueva Ávila
Directora del Área Administrativa

Autorizó



Laura Erika Nerman Múzquiz
Directora General

Tercer Informe de Cuenta Pública
EL INSTITUTO DE CAPACITACIÓN PARA EL TRABAJO DEL ESTADO DE MORELOS
Conciliación entre los Ingresos Presupuestarios y Contables
Del 1 de enero al 30 de septiembre de 2023
(Cifras en Pesos)

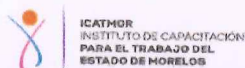

Concepto	2023
1. Total de Ingresos Presupuestarios	54,413,292
2. Más Ingresos Contables No Presupuestarios	-
2.1 Ingresos Financieros	-
2.2 Incremento por Variación de Inventarios	-
2.3 Disminución del Exceso de Estimaciones por Pérdida o Deterioro u Obsolescencia	-
2.4 Disminución del Exceso de Provisiones	-
2.5 Otros Ingresos y Beneficios Varios	-
2.6 Otros Ingresos Contables No Presupuestarios	-
3. Menos Ingresos Presupuestarios No Contables	-
3.1 Aprovechamientos Patrimoniales	-
3.2 Ingresos Derivados de Financiamientos	-
3.3 Otros Ingresos Presupuestarios No Contables	-
4. Total de Ingresos Contables	54,413,292

Tercer Informe de Cuenta Pública
EL INSTITUTO DE CAPACITACIÓN PARA EL TRABAJO DEL ESTADO DE MORELOS
Conciliación entre los Egresos Presupuestarios y los Gastos Contables
Del 1 de enero al 30 de septiembre de 2023
(Cifras en Pesos)



Concepto	2023
1. Total de Egresos Presupuestarios	41,173,181
2. Menos Egresos Presupuestarios No Contables	258,654
2.1 Materias Primas y Materiales de Producción y Comercialización	-
2.2 Materiales y Suministros	-
2.3 Mobiliario y Equipo de Administración	62,599
2.4 Mobiliario y Equipo Educativo y Recreativo	119,427
2.5 Equipo e Instrumental Médico y de Laboratorio	-
2.6 Vehículos y Equipo de Transporte	-
2.7 Equipo de Defensa y Seguridad	-
2.8 Maquinaria, Otros Equipos y Herramientas	-
2.9 Activos Biológicos	76,628
2.10 Bienes Inmuebles	-
2.11 Activos Intangibles	-
2.12 Obra Pública en Bienes de Dominio Público	-
2.13 Obra Pública en Bienes Propios	-
2.14 Acciones y Participaciones de Capital	-
2.15 Compra de Títulos y Valores	-
2.16 Concesión de Préstamos	-
2.17 Inversiones en Fideicomisos, Mandatos y Otros Análogos	-
2.18 Provisiones para Contingencias y Otras Erogaciones Especiales	-
2.19 Amortización de la Deuda Pública	-
2.20 Adeudos de Ejercicios Fiscales Anteriores (ADEFAS)	-
2.21 Otros Egresos Presupuestarios No Contables	-
3. Más Gastos Contables No Presupuestarios	-
3.1 Estimaciones, Depreciaciones, Deterioros, Obsolescencia y Amortizaciones	-
3.2 Provisiones	-
3.3 Disminución de Inventarios	-
3.4 Otros Gastos	-
3.5 Inversión Pública no Capitalizable	-
3.6 Materiales y Suministros (consumos)	-
3.7 Otros Gastos Contables No Presupuestarios	-
4. Total de Gastos Contables	40,914,527

B



Información Presupuestaria

TERCER INFORME DE CUENTA PÚBLICA
EL INSTITUTO DE CAPACITACIÓN PARA
EL TRABAJO DEL ESTADO DE MORELO
ENERO - SEPTIEMBRE

2023

Concepto	Estimado / Aprobado	Devengado	Recaudado / Pagado
A. Ingresos Totales (A = A1 + A2 + A3)	72,104,055	54,413,292	54,413,292
A1. Ingresos de Libre Disposición	40,537,710	29,604,266	29,604,266
A2. Transferencias Federales Etiquetadas	31,566,345	24,809,026	24,809,026
A3. Financiamiento Neto	-	-	-
B. Egresos Presupuestarios¹ (B = B1 + B2)	72,104,055	41,173,181	41,173,181
B1. Gasto No Etiquetado (sin incluir Amortización de la Deuda Pública)	40,537,710	22,926,796	22,926,796
B2. Gasto Etiquetado (sin incluir Amortización de la Deuda Pública)	31,566,345	18,246,385	18,246,385
C. Remanentes del Ejercicio Anterior (C = C1 + C2)	-	-	-
C1. Remanentes de Ingresos de Libre Disposición aplicados en el periodo	-	-	-
C2. Remanentes de Transferencias Federales Etiquetadas aplicados en el periodo	-	-	-
I. Balance Presupuestario (I = A - B + C)	-	13,240,111	13,240,111
II. Balance Presupuestario sin Financiamiento Neto (II = I - A3)	-	13,240,111	13,240,111
III. Balance Presupuestario sin Financiamiento Neto y sin Remanentes del Ejercicio Anterior (III = II - C)	-	13,240,111	13,240,111

Concepto	Aprobado	Devengado	Pagado
E. Intereses, Comisiones y Gastos de la Deuda (E = E1 + E2)	-	-	-
E1. Intereses, Comisiones y Gastos de la Deuda con Gasto No Etiquetado	-	-	-
E2. Intereses, Comisiones y Gastos de la Deuda con Gasto Etiquetado	-	-	-
IV. Balance Primario (IV = III + E)	-	13,240,111	13,240,111

Concepto	Estimado / Aprobado	Devengado	Recaudado / Pagado
F. Financiamiento (F = F1 + F2)	-	-	-
F1. Financiamiento con Fuente de Pago de Ingresos de Libre Disposición	-	-	-
F2. Financiamiento con Fuente de Pago de Transferencias Federales Etiquetadas	-	-	-
G. Amortización de la Deuda (G = G1 + G2)	-	-	-
G1. Amortización de la Deuda Pública con Gasto No Etiquetado	-	-	-
G2. Amortización de la Deuda Pública con Gasto Etiquetado	-	-	-
A3. Financiamiento Neto (A3 = F - G)	-	-	-

Concepto	Estimado / Aprobado	Devengado	Recaudado / Pagado
A1. Ingresos de Libre Disposición	40,537,710	29,604,266	29,604,266
A3.1 Financiamiento Neto con Fuente de Pago de Ingresos de Libre Disposición (A3.1 = F1 - G1)	-	-	-
F1. Financiamiento con Fuente de Pago de Ingresos de Libre Disposición	-	-	-
G1. Amortización de la Deuda Pública con Gasto No Etiquetado	-	-	-
B1. Gasto No Etiquetado (sin incluir Amortización de la Deuda Pública)	40,537,710	22,926,796	22,926,796
C1. Remanentes de Ingresos de Libre Disposición aplicados en el periodo	-	-	-
V. Balance Presupuestario de Recursos Disponibles (V = A1 + A3.1 - B1 + C1)	-	6,677,470	6,677,470
VI. Balance Presupuestario de Recursos Disponibles sin Financiamiento Neto (VI = V - A3.1)	-	6,677,470	6,677,470

Concepto	Estimado / Aprobado	Devengado	Recaudado / Pagado
A2. Transferencias Federales Etiquetadas	31,566,345	24,809,026	24,809,026
A3.2 Financiamiento Neto con Fuente de Pago de Transferencias Federales Etiquetadas (A3.2 = F2 - G2)	-	-	-
F2. Financiamiento con Fuente de Pago de Transferencias Federales Etiquetadas	-	-	-
G2. Amortización de la Deuda Pública con Gasto Etiquetado	-	-	-
B2. Gasto Etiquetado (sin incluir Amortización de la Deuda Pública)	31,566,345	18,246,385	18,246,385
C2. Remanentes de Transferencias Federales Etiquetadas aplicados en el periodo	-	-	-
VII. Balance Presupuestario de Recursos Etiquetados (VII = A2 + A3.2 - B2 + C2)	-	6,562,641	6,562,641
VIII. Balance Presupuestario de Recursos Etiquetados sin Financiamiento Neto (VIII = VII - A3.2)	-	6,562,641	6,562,641

Tercer Informe de Cuenta Pública
EL INSTITUTO DE CAPACITACIÓN PARA EL TRABAJO DEL ESTADO DE MORELOS
Estado Analítico de Ingresos
Del 1 de enero al 30 de septiembre de 2023
(Cifras en Pesos)

Rubro de Ingresos	Ingreso					Diferencia
	Estimado	Ampliaciones y Reducciones	Modificado	Devengado	Recaudado	
	(1)	(2)	(3= 1 + 2)	(4)	(5)	
Impuestos	-	-	-	-	-	-
Cuotas y Aportaciones de Seguridad Social	-	-	-	-	-	-
Contribuciones de Mejoras	-	-	-	-	-	-
Derechos	-	-	-	-	-	-
Productos	-	-	-	-	-	-
Aprovechamientos	-	-	-	1,667,628	1,667,628	1,667,628
Ingresos por Venta de Bienes, Prestación de Servicios y Otros	-	-	-	-	-	-
Ingresos	12,608,442	-	12,608,442	10,431,123	10,431,123	(2,177,319)
Participaciones, Aportaciones, Convenios, Incentivos Derivados de la Colaboración Fiscal y Fondos Distintos de Aportaciones	-	-	-	-	-	-
Transferencias, Asignaciones, Subsidios y Subvenciones, y Pensiones y Jubilaciones	59,495,613	2,072,394	61,568,007	42,314,541	42,314,541	(17,181,072)
Ingresos Derivados de Financiamientos	-	-	-	-	-	-
Total	72,104,055	2,072,394	74,176,449	54,413,292	54,413,292	(17,690,763)
				Ingresos excedentes		

Estado Analítico de Ingresos Por Fuente de Financiamiento	Ingreso					Diferencia
	Estimado	Ampliaciones y Reducciones	Modificado	Devengado	Recaudado	
	(1)	(2)	(3= 1 + 2)	(4)	(5)	
Ingresos del Poder Ejecutivo Federal o Estatal y de los Municipios	-	-	-	-	-	-
Impuestos	-	-	-	-	-	-
Cuotas y Aportaciones de Seguridad Social	-	-	-	-	-	-
Contribuciones de Mejoras	-	-	-	-	-	-
Derechos	-	-	-	-	-	-
Productos ¹	-	-	-	-	-	-
Aprovechamientos ²	-	-	-	-	-	-
Participaciones, Aportaciones, Convenios, Incentivos Derivados de la Colaboración Fiscal y Fondos Distintos de Aportaciones	-	-	-	-	-	-
Transferencias, Asignaciones, Subsidios y Subvenciones, y Pensiones y Jubilaciones	-	-	-	-	-	-
Ingresos de los Entes Públicos de los Poderes Legislativo y Judicial, de los Órganos Autónomos y del Sector Paraestatal o Paramunicipal, así como de las Empresas Productivas del Estado	72,104,055	2,072,394	74,176,449	54,413,292	54,413,292	(17,690,763)
Cuotas y Aportaciones de Seguridad Social	-	-	-	-	-	-
Productos ¹	-	-	-	-	-	-
Ingresos por Venta de Bienes, Prestación de Servicios y Otros Ingresos ³	12,608,442	-	12,608,442	1,667,628	1,667,628	1,667,628
Transferencias, Asignaciones, Subsidios y Subvenciones, y Pensiones y Jubilaciones	59,495,613	2,072,394	61,568,007	42,314,541	42,314,541	(17,181,072)
Ingresos Derivados de Financiamientos	-	-	-	-	-	-
Ingresos Derivados de Financiamientos	-	-	-	-	-	-
Total	72,104,055	2,072,394	74,176,449	54,413,292	54,413,292	(17,690,763)
				Ingresos excedentes		

¹ Incluye intereses que generan las cuentas bancarias de los entes públicos en productos.

² Incluye donativos en efectivo del Poder Ejecutivo, entre otros aprovechamientos.

³ Se refiere a los ingresos propios obtenidos por los Poderes Legislativo y Judicial, los Órganos Autónomos y las entidades de la administración pública paraestatal y paramunicipal, por sus actividades diversas no inherentes a su operación que generan recursos y que no sean ingresos por venta de bienes o prestación de servicios, tales como donativos en efectivo, entre otros.

Concepto	Ingreso					Diferencia
	Estimado	Ampliaciones/ (Reducciones)	Modificado	Devengado	Recaudado	
Ingresos de Libre Disposición						
<i>Impuestos</i>						
<i>Cuotas y Aportaciones de Seguridad Social</i>						
<i>Contribuciones de Mejoras</i>						
<i>Derechos</i>						
<i>Productos</i>						
<i>Aprovechamientos</i>				1,667,628	1,667,628	1,667,628
<i>Ingresos por Venta de Bienes y Prestación de Servicios</i>	12,608,442		12,608,442	10,431,123	10,431,123	(2,177,319)
<i>Participaciones</i>						
Fondo General de Participaciones						
Fondo de Fomento Municipal						
Fondo de Fiscalización y Recaudación						
Fondo de Compensación						
Fondo de Extracción de Hidrocarburos						
Impuesto Especial Sobre Producción y Servicios						
0.136% de la Recaudación Federal Participable						
3.17% Sobre Extracción de Petróleo						
Gasolinas y Diésel						
Fondo del Impuesto Sobre la Renta						
Fondo de Estabilización de los Ingresos de las Ent. Fed.						
<i>Incentivos Derivados de la Colaboración Fiscal</i>						
Tenencia o Uso de Vehículos						
Fondo de Compensación ISAN						
Impuesto Sobre Automóviles Nuevos						
Fondo de Compensación de Repecos-Intermedios						
Otros Incentivos Económicos						
<i>Transferencias y Asignaciones</i>						
<i>Convenios</i>	27,929,268	463,500	28,392,768	17,505,515	17,505,515	(10,423,753)
Otros Convenios y Subsidios						
<i>Otros Ingresos de Libre Disposición</i>						
Participaciones en Ingresos Locales						
Otros Ingresos de Libre Disposición						
Total de Ingresos de Libre Disposición	40,537,710	463,500	41,001,210	29,604,266	29,604,266	(10,933,444)
Ingresos Excedentes de Ingresos de Libre Disposición						
Transferencias Federales Etiquetadas						
<i>Aportaciones</i>						
Fondo de Aport. para la Nómina Educativa y Gto. Op.						
Fondo de Aportaciones para los Servicios de Salud						
Fondo de Aportaciones para la Infraestructura Social						
Fondo de Aport. para el Fortalecimiento de los Municipios y de las Demarcaciones Territoriales del Distrito Federal						
Fondo de Aportaciones Múltiples						
Fondo de Aport. para la Educación Tec. y de Adultos						
Fondo de Aportaciones para la Seguridad Pública de los Estados y del Distrito Federal						
Fondo de Aportaciones para el Fortalecimiento de las Entidades Federativas						
<i>Convenios</i>						
Convenios de Protección Social en Salud						
Convenios de Descentralización						
Convenios de Reasignación						
Otros Convenios y Subsidios						
<i>Fondos Distintas de Aportaciones</i>						
Fondo para Entidades Federativas y Municipios Productores de Hidrocarburos						
Fondo Minero						
<i>Transferencias, Asignaciones, Subsidios y Subvenciones, y Pensiones y Jubilaciones</i>	31,566,345	1,608,894	33,175,239	24,809,026	24,809,026	(6,757,319)
<i>Otras Transferencias Federales Etiquetadas</i>						
Total de Transferencias Federales Etiquetadas	31,566,345	1,608,894	33,175,239	24,809,026	24,809,026	(6,757,319)
Ingresos Derivados de Financiamientos						
<i>Ingresos Derivados de Financiamientos</i>						
Total de Ingresos	72,104,055	2,072,394	74,176,449	54,413,292	54,413,292	(17,690,763)
Datos Informativos						
1. Ingresos Derivados de Financiamientos con Fuente de Pago de Ingresos de Libre Disposición						
2. Ingresos Derivados de Financiamientos con Fuente de Pago de Transferencias Federales Etiquetadas						
3. Ingresos Derivados de Financiamientos						

Tercer Informe de Cuenta Pública
EL INSTITUTO DE CAPACITACIÓN PARA EL TRABAJO DEL ESTADO DE MORELOS
Estado Analítico del Ejercicio del Presupuesto de Egresos
Clasificación por Objeto del Gasto (Capítulo y Concepto)
Del 1 de enero al 30 de septiembre de 2023
(Cifras en Pesos)

Concepto	Egresos					Subejercicio 6 = (3 - 4)
	Aprobado	Ampliaciones/ (Reducciones)	Modificado	Devengado	Pagado	
	1	2	3 = (1 + 2)	4	5	
Servicios Personales	44,659,519	2,072,394	46,731,913	24,548,863	24,548,863	22,183,050
Remuneraciones al Personal de Carácter Permanente	12,271,045	827,716	13,098,761	9,191,666	9,191,666	3,907,095
Remuneraciones al Personal de Carácter Transitorio	17,195,374	640,999	17,836,373	8,546,695	8,546,695	9,289,678
Remuneraciones Adicionales y Especiales	7,947,150	364,113	8,311,263	2,801,013	2,801,013	5,510,250
Seguridad Social	3,631,357	(33,398)	3,597,959	2,080,410	2,080,410	1,517,549
Otras Prestaciones Sociales y Económicas	3,614,593	272,964	3,887,557	1,929,079	1,929,079	1,958,478
Previsiones	-	-	-	-	-	-
Pago de Estímulos a Servidores Públicos	-	-	-	-	-	-
Materiales y Suministros	10,093,827	-	10,093,827	6,472,650	6,472,650	3,621,177
Materiales de Admón, Emisión de Doctos. y Artículos Oficiales	4,978,929	(443,911)	4,535,018	2,757,176	2,757,176	1,777,842
Alimentos y Utensilios	300,347	(24,673)	275,674	184,873	184,873	90,801
Materias Primas y Materiales de Producción y Comercialización	-	-	-	-	-	-
Materiales y Artículos de Construcción y de Reparación	3,179,587	260,127	3,439,714	2,328,084	2,328,084	1,111,630
Productos Químicos, Farmacéuticos y de Laboratorio	429,297	51,575	480,872	474,569	474,569	6,303
Combustibles, Lubrificantes y Aditivos	540,000	(31,933)	508,067	341,050	341,050	167,017
Vestuario, Blancos, Prendas de Protección y Artículos Deportivos	334,181	112,403	446,584	326,511	326,511	120,073
Materiales y Suministros Para Seguridad	-	-	-	-	-	-
Herramientas, Refacciones y Accesorios Menores	331,466	76,412	407,898	60,387	60,387	347,511
Servicios Generales	9,988,826	-	9,988,826	6,322,362	6,322,362	3,666,464
Servicios Básicos	540,068	90,494	630,562	420,634	420,634	209,928
Servicios de Arrendamiento	2,162,799	(77,806)	2,084,993	1,245,988	1,245,988	839,005
Servicios Profesionales, Científicos, Técnicos y Otros Servicios	3,643,044	45,247	3,688,291	1,860,449	1,860,449	1,827,842
Servicios Financieros, Bancarios y Comerciales	344,790	(177,518)	167,272	159,101	159,101	8,171
Servicios de Instalación, Reparación, Manto y Conservación	2,351,289	265,005	2,616,294	2,361,886	2,361,886	254,408
Servicios de Comunicación Social y Publicidad	200,000	(100,000)	100,000	-	-	100,000
Servicios de Traslado y Viáticos	210,000	(28,622)	181,378	141,378	141,378	40,000
Servicios Oficiales	350,000	(8,652)	341,348	-	-	341,348
Otros Servicios Generales	186,836	(8,148)	178,688	132,926	132,926	45,762
Transferencias, Asignaciones, Subsidios y Otras Ayudas	6,280,000	-	6,280,000	3,570,653	3,570,653	2,709,347
Transferencias Internas y Asignaciones al Sector Público	-	-	-	-	-	-
Transferencias al Resto del Sector Público	-	-	-	-	-	-
Subsidios y Subvenciones	-	-	-	-	-	-
Ayudas Sociales	-	-	-	-	-	-
Pensiones y Jubilaciones	6,280,000	-	6,280,000	3,570,653	3,570,653	2,709,347
Transferencias a Fideicomisos, Mandatos y Otros Análogos	-	-	-	-	-	-
Transferencias a la Seguridad Social	-	-	-	-	-	-
Donativos	-	-	-	-	-	-
Transferencias al Exterior	-	-	-	-	-	-
Bienes Muebles, Inmuebles e Intangibles	1,081,883	-	1,081,883	258,653	258,653	823,230
Mobiliario y Equipo de Administración	607,211	(76,628)	530,583	62,598	62,598	467,985
Mobiliario y Equipo Educativo y Recreativo	249,052	-	249,052	119,427	119,427	129,625
Equipo e Instrumental Médico y de Laboratorio	-	-	-	-	-	-
Vehículos y Equipo de Transporte	-	-	-	-	-	-
Equipo de Defensa y Seguridad	-	-	-	-	-	-
Maquinaria, Otros Equipos y Herramientas	225,620	76,628	302,248	76,628	76,628	225,620
Activos Biológicos	-	-	-	-	-	-
Bienes Inmuebles	-	-	-	-	-	-
Activos Intangibles	-	-	-	-	-	-
Inversión Pública	-	-	-	-	-	-
Obra Pública en Bienes de Dominio Público	-	-	-	-	-	-
Obra Pública en Bienes Propios	-	-	-	-	-	-
Proyectos Productivos y Acciones de Fomento	-	-	-	-	-	-
Inversiones Financieras y Otras Provisiones	-	-	-	-	-	-
Inversiones Para el Fomento de Actividades Productivas	-	-	-	-	-	-
Acciones y Participaciones de Capital	-	-	-	-	-	-
Compra de Títulos y Valores	-	-	-	-	-	-
Concesión de Préstamos	-	-	-	-	-	-
Inversiones en Fideicomisos, Mandatos y Otros Análogos	-	-	-	-	-	-
Otras Inversiones Financieras	-	-	-	-	-	-
Provisiones para Contingencias y Otras Erogaciones Especiales	-	-	-	-	-	-
Participaciones y Aportaciones	-	-	-	-	-	-
Participaciones	-	-	-	-	-	-
Aportaciones	-	-	-	-	-	-
Convenios	-	-	-	-	-	-
Deuda Pública	-	-	-	-	-	-
Amortización de la Deuda Pública	-	-	-	-	-	-
Intereses de la Deuda Pública	-	-	-	-	-	-
Comisiones de la Deuda Pública	-	-	-	-	-	-
Gastos de la Deuda Pública	-	-	-	-	-	-
Costo por Coberturas	-	-	-	-	-	-
Apoyos Financieros	-	-	-	-	-	-
Adeudas de Ejercicios Fiscales Anteriores (Adefas)	-	-	-	-	-	-
Total del Gasto	72,104,055	2,072,394	74,176,449	41,173,181	41,173,181	33,003,268

Concepto	Egresos					
	Aprobado	Ampliaciones / (Reducciones)	Modificado	Devengado	Pagado	Subejercicio
Gasto No Etiquetado	40,537,710	463,500	41,001,210	22,926,796	22,926,796	18,074,414
Servicios Personales	16,050,340	463,500	16,513,840	8,173,575	8,173,575	8,340,265
Remuneraciones al Personal de Carácter Permanente	5,074,800	304,464	5,379,264	3,794,482	3,794,482	1,584,782
Remuneraciones al Personal de Carácter Transitorio	465,600	(10,323)	455,277	329,210	329,210	126,067
Remuneraciones Adicionales y Especiales	6,845,100	291,434	7,136,534	2,524,185	2,524,185	4,612,349
Seguridad Social	1,516,060	(187,209)	1,328,851	604,355	604,355	724,496
Otras Prestaciones Sociales y Económicas	2,148,780	65,134	2,213,914	921,343	921,343	1,292,571
Previsiones	-	-	-	-	-	-
Pago de Estímulos a Servidores Públicos	-	-	-	-	-	-
Materiales y Suministros	8,298,592	-	8,298,592	5,475,875	5,475,875	2,822,717
Materiales de Admón., Emisión de Doctos. y Art. Oficiales	4,124,708	(716,527)	3,408,181	2,115,355	2,115,355	1,292,826
Alimentos y Utensilios	-	-	-	-	-	-
Materias Primas y Materiales de Prod. y Comercialización	-	-	-	-	-	-
Materiales y Artículos de Construcción y de Reparación	3,179,587	225,059	3,404,646	2,293,362	2,293,362	1,111,284
Productos Químicos, Farmacéuticos y de Laboratorio	429,297	-	429,297	429,297	429,297	-
Combustibles, Lubricantes y Aditivos	540,000	(39,924)	500,076	339,000	339,000	161,076
Vestuario, Blancos, Prendas de Protección y Art. Deportivos	-	257,404	257,404	257,404	257,404	-
Materiales y Suministros Para Seguridad	-	-	-	-	-	-
Herramientas, Refacciones y Accesorios Menores	25,000	273,988	298,988	41,457	41,457	257,531
Servicios Generales	8,826,895	-	8,826,895	5,448,040	5,448,040	3,378,855
Servicios Básicos	492,193	74,704	566,897	356,969	356,969	209,928
Servicios de Arrendamiento	1,322,799	(2,469)	1,320,330	698,374	698,374	621,956
Servicios Profesionales, Científicos, Técnicos y Otros Serv.	3,643,044	42,080	3,685,124	1,857,282	1,857,282	1,827,842
Servicios Financieros, Bancarios y Comerciales	344,790	(177,518)	167,272	159,101	159,101	8,171
Servicios de Instalación, Reparación, Mantto. y Conservación	2,139,289	257,445	2,396,734	2,192,325	2,192,325	204,409
Servicios de Comunicación Social y Publicidad	200,000	(100,000)	100,000	-	-	100,000
Servicios de Traslado y Viáticos	210,000	(107,313)	102,687	62,687	62,687	40,000
Servicios Oficiales	350,000	(8,652)	341,348	-	-	341,348
Otros Servicios Generales	124,780	21,723	146,503	121,302	121,302	25,201
Transferencias, Asignaciones, Subsidios y Otras Ayudas	6,280,000	-	6,280,000	3,570,653	3,570,653	2,709,347
Transferencias Internas y Asignaciones al Sector Público	-	-	-	-	-	-
Transferencias al Resto del Sector Público	-	-	-	-	-	-
Subsidios y Subvenciones	-	-	-	-	-	-
Ayudas Sociales	-	-	-	-	-	-
Pensiones y Jubilaciones	6,280,000	-	6,280,000	3,570,653	3,570,653	2,709,347
Transferencias a Fideicomisos, Mandatos y Otros Análogos	-	-	-	-	-	-
Transferencias a la Seguridad Social	-	-	-	-	-	-
Donativos	-	-	-	-	-	-
Transferencias al Exterior	-	-	-	-	-	-
Bienes Muebles, Inmuebles e Intangibles	1,081,883	-	1,081,883	258,653	258,653	823,230
Mobiliario y Equipo de Administración	607,211	(76,628)	530,583	62,598	62,598	467,985
Mobiliario y Equipo Educativo y Recreativo	249,052	-	249,052	119,427	119,427	129,625
Equipo e Instrumental Médico y de Laboratorio	-	-	-	-	-	-
Vehículos y Equipo de Transporte	-	-	-	-	-	-
Equipo de Defensa y Seguridad	-	-	-	-	-	-
Maquinaria, Otros Equipos y Herramientas	225,620	76,628	302,248	76,628	76,628	225,620
Activos Biológicos	-	-	-	-	-	-
Bienes Inmuebles	-	-	-	-	-	-
Activos Intangibles	-	-	-	-	-	-
Inversión Pública	-	-	-	-	-	-
Obra Pública en Bienes de Dominio Público	-	-	-	-	-	-
Obra Pública en Bienes Propios	-	-	-	-	-	-
Proyectos Productivos y Acciones de Fomento	-	-	-	-	-	-
Inversiones Financieras y Otras Provisiones	-	-	-	-	-	-
Inversiones Para el Fomento de Actividades Productivas	-	-	-	-	-	-
Acciones y Participaciones de Capital	-	-	-	-	-	-
Compra de Títulos y Valores	-	-	-	-	-	-
Concesión de Préstamos	-	-	-	-	-	-
Inversiones en Fideicomisos, Mandatos y Otros Análogos	-	-	-	-	-	-
Fideicomiso de Desastres Naturales (Informativo)	-	-	-	-	-	-
Otras Inversiones Financieras	-	-	-	-	-	-
Provisiones para Contingencias y Otras Erogaciones Especiales	-	-	-	-	-	-
Participaciones y Aportaciones	-	-	-	-	-	-
Participaciones	-	-	-	-	-	-
Aportaciones	-	-	-	-	-	-
Convenios	-	-	-	-	-	-
Deuda Pública	-	-	-	-	-	-
Amortización de la Deuda Pública	-	-	-	-	-	-
Intereses de la Deuda Pública	-	-	-	-	-	-
Comisiones de la Deuda Pública	-	-	-	-	-	-
Gastos de la Deuda Pública	-	-	-	-	-	-
Costo por Coberturas	-	-	-	-	-	-
Apoyos Financieros	-	-	-	-	-	-
Adeudos de Ejercicios Fiscales Anteriores (Adefas)	-	-	-	-	-	-

Concepto	Egresos					
	Aprobado	Ampliaciones / (Reducciones)	Modificado	Devengado	Pagado	Subejercicio
Gasto Etiquetado	31,566,345	1,608,894	33,175,239	18,246,385	18,246,385	14,928,854
Servicios Personales	28,609,179	1,608,894	30,218,073	16,375,288	16,375,288	13,842,785
Remuneraciones al Personal de Carácter Permanente	7,196,245	523,252	7,719,497	5,397,184	5,397,184	2,322,313
Remuneraciones al Personal de Carácter Transitorio	16,729,774	651,322	17,381,096	8,217,485	8,217,485	9,163,611
Remuneraciones Adicionales y Especiales	1,102,050	72,679	1,174,729	276,828	276,828	897,901
Seguridad Social	2,115,297	153,811	2,269,108	1,476,055	1,476,055	793,053
Otras Prestaciones Sociales y Económicas	1,465,813	207,830	1,673,643	1,007,736	1,007,736	665,907
Previsiones	-	-	-	-	-	-
Pago de Estímulos a Servidores Públicos	-	-	-	-	-	-
Materiales y Suministros	1,795,235	-	1,795,235	996,775	996,775	798,460
Materiales de Admón., Emisión de Doctos. y Art. Oficiales	854,221	272,616	1,126,837	641,821	641,821	485,016
Alimentos y Utensilios	300,347	(24,673)	275,674	184,873	184,873	90,801
Materias Primas y Materiales de Prod. y Comercialización	-	-	-	-	-	-
Materiales y Artículos de Construcción y de Reparación	-	35,068	35,068	34,722	34,722	346
Productos Químicos, Farmacéuticos y de Laboratorio	-	51,575	51,575	45,272	45,272	6,303
Combustibles, Lubricantes y Aditivos	-	7,991	7,991	2,050	2,050	5,941
Vestuario, Blancos, Prendas de Protección y Art. Deportivos	334,181	(145,001)	189,180	69,107	69,107	120,073
Materiales y Suministros Para Seguridad	-	-	-	-	-	-
Herramientas, Refacciones y Accesorios Menores	306,486	(197,576)	108,910	18,930	18,930	89,980
Servicios Generales	1,161,931	-	1,161,931	874,322	874,322	287,609
Servicios Básicos	47,875	15,790	63,665	63,665	63,665	-
Servicios de Arrendamiento	840,000	(75,337)	764,663	547,614	547,614	217,049
Servicios Profesionales, Científicos, Técnicos y Otros Serv.	-	3,167	3,167	3,167	3,167	-
Servicios Financieros, Bancarios y Comerciales	-	-	-	-	-	-
Servicios de Instalación, Reparación, Mantto. y Conservación	212,000	7,560	219,560	169,561	169,561	49,999
Servicios de Comunicación Social y Publicidad	-	-	-	-	-	-
Servicios de Traslado y Viáticos	-	78,691	78,691	78,691	78,691	-
Servicios Oficiales	-	-	-	-	-	-
Otros Servicios Generales	62,056	(29,871)	32,185	11,624	11,624	20,561
Transferencias, Asignaciones, Subsidios y Otras Ayudas	-	-	-	-	-	-
Transferencias Internas y Asignaciones al Sector Público	-	-	-	-	-	-
Transferencias al Resto del Sector Público	-	-	-	-	-	-
Subsidios y Subvenciones	-	-	-	-	-	-
Ayudas Sociales	-	-	-	-	-	-
Pensiones y Jubilaciones	-	-	-	-	-	-
Transferencias a Fideicomisos, Mandatos y Otros Análogos	-	-	-	-	-	-
Transferencias a la Seguridad Social	-	-	-	-	-	-
Donativos	-	-	-	-	-	-
Transferencias al Exterior	-	-	-	-	-	-
Bienes Muebles, Inmuebles e Intangibles	-	-	-	-	-	-
Mobiliario y Equipo de Administración	-	-	-	-	-	-
Mobiliario y Equipo Educativo y Recreativo	-	-	-	-	-	-
Equipo e Instrumental Médico y de Laboratorio	-	-	-	-	-	-
Vehículos y Equipo de Transporte	-	-	-	-	-	-
Equipo de Defensa y Seguridad	-	-	-	-	-	-
Maquinaria, Otros Equipos y Herramientas	-	-	-	-	-	-
Activos Biológicos	-	-	-	-	-	-
Bienes Inmuebles	-	-	-	-	-	-
Activos Intangibles	-	-	-	-	-	-
Inversión Pública	-	-	-	-	-	-
Obra Pública en Bienes de Dominio Público	-	-	-	-	-	-
Obra Pública en Bienes Propios	-	-	-	-	-	-
Proyectos Productivos y Acciones de Fomento	-	-	-	-	-	-
Inversiones Financieras y Otras Provisiones	-	-	-	-	-	-
Inversiones Para el Fomento de Actividades Productivas	-	-	-	-	-	-
Acciones y Participaciones de Capital	-	-	-	-	-	-
Compra de Títulos y Valores	-	-	-	-	-	-
Concesión de Préstamos	-	-	-	-	-	-
Inversiones en Fideicomisos, Mandatos y Otros Análogos	-	-	-	-	-	-
Fideicomiso de Desastres Naturales (Informativo)	-	-	-	-	-	-
Otras Inversiones Financieras	-	-	-	-	-	-
Provisiones para Contingencias y Otras Erogaciones Especiales	-	-	-	-	-	-
Participaciones y Aportaciones	-	-	-	-	-	-
Participaciones	-	-	-	-	-	-
Aportaciones	-	-	-	-	-	-
Convenios	-	-	-	-	-	-
Deuda Pública	-	-	-	-	-	-
Amortización de la Deuda Pública	-	-	-	-	-	-
Intereses de la Deuda Pública	-	-	-	-	-	-
Comisiones de la Deuda Pública	-	-	-	-	-	-
Gastos de la Deuda Pública	-	-	-	-	-	-
Costo por Coberturas	-	-	-	-	-	-
Apoyos Financieros	-	-	-	-	-	-
Adeudos de Ejercicios Fiscales Anteriores (Adefas)	-	-	-	-	-	-
Total de Egresos	72,104,055	2,072,394	74,176,449	41,173,181	41,173,181	33,003,268

Concepto	Egresos					Subejercicio
	Aprobado	Ampliaciones/ (Reducciones)	Modificado	Devengado	Pagado	
	1	2	3 = (1 + 2)	4	5	
Jefatura de la Oficina de la Gubernatura del Estado	-	-	-	-	-	-
Secretaría de Gobierno	-	-	-	-	-	-
Secretaría de Hacienda	-	-	-	-	-	-
Secretaría de Desarrollo Económico y del Trabajo	-	-	-	-	-	-
Secretaría de Desarrollo Agropecuario	-	-	-	-	-	-
Secretaría de Obras Públicas	-	-	-	-	-	-
Secretaría de Educación	-	-	-	-	-	-
Secretaría de Salud	-	-	-	-	-	-
Secretaría de Administración	-	-	-	-	-	-
Secretaría de la Contraloría	-	-	-	-	-	-
Secretaría de Turismo y Cultura	-	-	-	-	-	-
Secretaría de Desarrollo Social	-	-	-	-	-	-
Secretaría de Desarrollo Sustentable	-	-	-	-	-	-
Secretaría de Movilidad y Transporte	-	-	-	-	-	-
Comisión Estatal de Seguridad Pública	-	-	-	-	-	-
Consejería Jurídica	-	-	-	-	-	-
Gastos Institucionales	-	-	-	-	-	-
Total del Gasto	-	-	-	-	-	-

EL INSTITUTO DE CAPACITACIÓN PARA EL TRABAJO DEL ESTADO DE MORELOS
Estado Analítico del Ejercicio del Presupuesto de Egresos
Clasificación Administrativa
Del 1 de enero al 30 de septiembre de 2023

Concepto	Egresos					Subejercicio
	Aprobado	Ampliaciones/ (Reducciones)	Modificado	Devengado	Pagado	
	1	2	3 = (1 + 2)	4	5	
Poder Ejecutivo	-	-	-	-	-	-
Poder Legislativo	-	-	-	-	-	-
Poder Judicial	-	-	-	-	-	-
Organismos Autónomos	-	-	-	-	-	-
Poder Ejecutivo de los Municipios	-	-	-	-	-	-
Total del Gasto	-	-	-	-	-	-

Sector Paraestatal del Gobierno del Estado de Morelos
Estado Analítico del Ejercicio del Presupuesto de Egresos
Clasificación Administrativa
Del 1 de enero al 30 de septiembre de 2023

Concepto	Egresos					Subejercicio
	Aprobado	Ampliaciones/ (Reducciones)	Modificado	Devengado	Pagado	
	1	2	3 = (1 + 2)	4	5	
Entidades Paraestatales y Fideicomisos No Empresariales y No Financieros	72,104,055	2,072,394	74,176,449	41,173,181	41,173,181	33,003,268
Instituciones Públicas de la Seguridad Social	-	-	-	-	-	-
Entidades Paraestatales Empresariales No Financieras con Participación Estatal Mayoritaria	-	-	-	-	-	-
Fideicomisos Empresariales No Financieros con Participación Estatal Mayoritaria	-	-	-	-	-	-
Entidades Paraestatales Empresariales Financieras Monetarias con Participación Estatal Mayoritaria	-	-	-	-	-	-
Entidades Paraestatales Empresariales Financieras No Monetarias con Participación Estatal Mayoritaria	-	-	-	-	-	-
Fideicomisos Financieros Públicos con Participación Estatal Mayoritaria	-	-	-	-	-	-
Total del Gasto	72,104,055	2,072,394	74,176,449	41,173,181	41,173,181	33,003,268



ICATHOR
INSTITUTO DE CAPACITACIÓN
PARA EL TRABAJO DEL
ESTADO DE MORELOS

Tercer Informe de Cuenta Pública
EL INSTITUTO DE CAPACITACIÓN PARA EL TRABAJO DEL ESTADO DE MORELOS
Estado Analítico del Ejercicio del Presupuesto de Egresos Detallado - LDF
Clasificación Administrativa
Del 1 de enero al 30 de septiembre de 2023
(Cifras en Pesos)



Concepto	Egresos					Subejercicio
	Aprobado	Ampliaciones/ (Reducciones)	Modificado	Devengado	Pagado	
Gasto No Etiquetado	40,537,710	463,500	41,001,210	22,926,796	22,926,796	18,074,414
Jefatura de la Oficina de la Gobernatura del Estado	-	-	-	-	-	-
Secretaría de Gobierno	-	-	-	-	-	-
Secretaría de Hacienda	-	-	-	-	-	-
Secretaría de Desarrollo Económico y del Trabajo	-	-	-	-	-	-
Secretaría de Desarrollo Agropecuario	-	-	-	-	-	-
Secretaría de Obras Públicas	-	-	-	-	-	-
Secretaría de Educación	-	-	-	-	-	-
Secretaría de Salud	-	-	-	-	-	-
Secretaría de Administración	-	-	-	-	-	-
Secretaría de la Contraloría	-	-	-	-	-	-
Secretaría de Turismo y Cultura	-	-	-	-	-	-
Secretaría de Desarrollo Social	-	-	-	-	-	-
Secretaría de Desarrollo Sustentable	-	-	-	-	-	-
Secretaría de Movilidad y Transporte	-	-	-	-	-	-
Comisión Estatal de Seguridad Pública	-	-	-	-	-	-
Consejería Jurídica	-	-	-	-	-	-
Gastos Institucionales	-	-	-	-	-	-
Poder Legislativo	-	-	-	-	-	-
Poder Judicial	-	-	-	-	-	-
Organismos Autónomos	-	-	-	-	-	-
Entidades Paraestatales y Fideicomisos No Empresariales y No Financieros	40,537,710	463,500	41,001,210	22,926,796	22,926,796	18,074,414
Entidades Paraestatales Empresariales No Financieras con Participación Estatal Mayoritaria	-	-	-	-	-	-
Poder Ejecutivo de los Municipios	-	-	-	-	-	-
Gasto Etiquetado	31,566,345	1,608,894	33,175,239	18,246,385	18,246,385	14,928,854
Jefatura de la Oficina de la Gobernatura del Estado	-	-	-	-	-	-
Secretaría de Gobierno	-	-	-	-	-	-
Secretaría de Hacienda	-	-	-	-	-	-
Secretaría de Desarrollo Económico y del Trabajo	-	-	-	-	-	-
Secretaría de Desarrollo Agropecuario	-	-	-	-	-	-
Secretaría de Obras Públicas	-	-	-	-	-	-
Secretaría de Educación	-	-	-	-	-	-
Secretaría de Salud	-	-	-	-	-	-
Secretaría de Administración	-	-	-	-	-	-
Secretaría de la Contraloría	-	-	-	-	-	-
Secretaría de Turismo y Cultura	-	-	-	-	-	-
Secretaría de Desarrollo Social	-	-	-	-	-	-
Secretaría de Desarrollo Sustentable	-	-	-	-	-	-
Secretaría de Movilidad y Transporte	-	-	-	-	-	-
Comisión Estatal de Seguridad Pública	-	-	-	-	-	-
Consejería Jurídica	-	-	-	-	-	-
Gastos Institucionales	-	-	-	-	-	-
Poder Legislativo	-	-	-	-	-	-
Poder Judicial	-	-	-	-	-	-
Organismos Autónomos	-	-	-	-	-	-
Entidades Paraestatales y Fideicomisos No Empresariales y No Financieros	31,566,345	1,608,894	33,175,239	18,246,385	18,246,385	14,928,854
Entidades Paraestatales Empresariales No Financieras con Participación Estatal Mayoritaria	-	-	-	-	-	-
Poder Ejecutivo de los Municipios	-	-	-	-	-	-
Total de Egresos	72,104,055	2,072,394	74,176,449	41,173,181	41,173,181	33,003,268

Tercer Informe de Cuenta Pública
EL INSTITUTO DE CAPACITACIÓN PARA EL TRABAJO DEL ESTADO DE MORELOS
Estado Analítico del Ejercicio del Presupuesto de Egresos
Clasificación Funcional (Finalidad y Función)
Del 1 de enero al 30 de septiembre de 2023
(Cifras en Pesos)

Concepto	Egresos					Subejercicio
	Aprobado	Ampliaciones/ (Reducciones)	Modificado	Devengado	Pagado	
	1	2	3 = (1 + 2)	4	5	
Gobierno						
Legislación	-	-	-	-	-	-
Justicia	-	-	-	-	-	-
Coordinación de la Política de Gobierno	-	-	-	-	-	-
Relaciones Exteriores	-	-	-	-	-	-
Asuntos Financieros y Hacendarios	-	-	-	-	-	-
Seguridad Nacional	-	-	-	-	-	-
Asuntos de Orden Público y de Seguridad Interior	-	-	-	-	-	-
Otros Servicios Generales	-	-	-	-	-	-
Desarrollo Social	31,566,345	1,608,894	33,175,239	18,246,385	18,246,385	14,928,854
Protección Ambiental	-	-	-	-	-	-
Vivienda y Servicios a la Comunidad	-	-	-	-	-	-
Salud	-	-	-	-	-	-
Recreación, Cultura y Otras Manifestaciones Sociales	-	-	-	-	-	-
Educación	31,566,345	1,608,894	33,175,239	18,246,385	18,246,385	14,928,854
Protección Social	-	-	-	-	-	-
Otros Asuntos Sociales	-	-	-	-	-	-
Desarrollo Económico	40,537,710	463,500	41,001,210	22,926,796	22,926,796	18,074,414
Asuntos Económicos, Comerciales y Laborales en General	40,537,710	463,500	41,001,210	22,926,796	22,926,796	18,074,414
Agropecuaria, Silvicultura, Pesca y Caza	-	-	-	-	-	-
Combustibles y Energía	-	-	-	-	-	-
Minería, Manufacturas y Construcción	-	-	-	-	-	-
Transporte	-	-	-	-	-	-
Comunicaciones	-	-	-	-	-	-
Turismo	-	-	-	-	-	-
Ciencia, Tecnología e Innovación	-	-	-	-	-	-
Otras Industrias y Otros Asuntos Económicos	-	-	-	-	-	-
Otras no Clasificadas en Funciones Anteriores						
Transacciones de la Deuda Pública / Costo Financiero de la Deuda	-	-	-	-	-	-
Transferencias, Participaciones y Aportaciones entre Diferentes Niveles y Ordenes de Gobierno	-	-	-	-	-	-
Saneamiento del Sistema Financiero	-	-	-	-	-	-
Adeudos de Ejercicios Fiscales Anteriores	-	-	-	-	-	-
Total del Gasto	72,104,055	2,072,394	74,176,449	41,173,181	41,173,181	33,003,268

Concepto	Egresos					Subejercicio
	Aprobado	Ampliaciones/ (Reducciones)	Modificado	Devengado	Pagado	
Gasto No Etiquetado	40,537,710	463,500	41,001,210	22,926,796	22,926,796	18,074,414
<i>Gobierno</i>	-	-	-	-	-	-
Legislación	-	-	-	-	-	-
Justicia	-	-	-	-	-	-
Coordinación de la Política de Gobierno	-	-	-	-	-	-
Relaciones Exteriores	-	-	-	-	-	-
Asuntos Financieros y Hacendarios	-	-	-	-	-	-
Seguridad Nacional	-	-	-	-	-	-
Asuntos de Orden Público y de Seguridad Interior	-	-	-	-	-	-
Otros Servicios Generales	-	-	-	-	-	-
<i>Desarrollo Social</i>	-	-	-	-	-	-
Protección Ambiental	-	-	-	-	-	-
Vivienda y Servicios a la Comunidad	-	-	-	-	-	-
Salud	-	-	-	-	-	-
Recreación, Cultura y Otras Manifestaciones Sociales	-	-	-	-	-	-
Educación	-	-	-	-	-	-
Protección Social	-	-	-	-	-	-
Otros Asuntos Sociales	-	-	-	-	-	-
<i>Desarrollo Económico</i>	-	-	-	-	-	-
Asuntos Económicos, Comerciales y Laborales en Gral.	40,537,710	463,500	41,001,210	22,926,796	22,926,796	18,074,414
Agropecuaria, Silvicultura, Pesca y Caza	40,537,710	463,500	41,001,210	22,926,796	22,926,796	18,074,414
Combustibles y Energía	-	-	-	-	-	-
Minería, Manufacturas y Construcción	-	-	-	-	-	-
Transporte	-	-	-	-	-	-
Comunicaciones	-	-	-	-	-	-
Turismo	-	-	-	-	-	-
Ciencia, Tecnología e Innovación	-	-	-	-	-	-
Otras Industrias y Otros Asuntos Económicos	-	-	-	-	-	-
<i>Otras no Clasificadas en Funciones Anteriores</i>	-	-	-	-	-	-
Transacciones de la Deuda Pública / Costo Financiero de la Deuda	-	-	-	-	-	-
Transferencias, Participaciones y Aportaciones entre Diferentes Niveles y Ordenes de Gobierno	-	-	-	-	-	-
Saneamiento del Sistema Financiero	-	-	-	-	-	-
Adeudos de Ejercicios Fiscales Anteriores	-	-	-	-	-	-
Gasto Etiquetado	31,566,345	1,608,894	33,175,239	18,246,385	18,246,385	14,928,854
<i>Gobierno</i>	-	-	-	-	-	-
Legislación	-	-	-	-	-	-
Justicia	-	-	-	-	-	-
Coordinación de la Política de Gobierno	-	-	-	-	-	-
Relaciones Exteriores	-	-	-	-	-	-
Asuntos Financieros y Hacendarios	-	-	-	-	-	-
Seguridad Nacional	-	-	-	-	-	-
Asuntos de Orden Público y de Seguridad Interior	-	-	-	-	-	-
Otros Servicios Generales	-	-	-	-	-	-
<i>Desarrollo Social</i>	-	-	-	-	-	-
Protección Ambiental	31,566,345	1,608,894	33,175,239	18,246,385	18,246,385	14,928,854
Vivienda y Servicios a la Comunidad	-	-	-	-	-	-
Salud	-	-	-	-	-	-
Recreación, Cultura y Otras Manifestaciones Sociales	-	-	-	-	-	-
Educación	-	-	-	-	-	-
Protección Social	31,566,345	1,608,894	33,175,239	18,246,385	18,246,385	14,928,854
Otros Asuntos Sociales	-	-	-	-	-	-
<i>Desarrollo Económico</i>	-	-	-	-	-	-
Asuntos Económicos, Comerciales y Laborales en Gral.	-	-	-	-	-	-
Agropecuaria, Silvicultura, Pesca y Caza	-	-	-	-	-	-
Combustibles y Energía	-	-	-	-	-	-
Minería, Manufacturas y Construcción	-	-	-	-	-	-
Transporte	-	-	-	-	-	-
Comunicaciones	-	-	-	-	-	-
Turismo	-	-	-	-	-	-
Ciencia, Tecnología e Innovación	-	-	-	-	-	-
Otras Industrias y Otros Asuntos Económicos	-	-	-	-	-	-
<i>Otras no Clasificadas en Funciones Anteriores</i>	-	-	-	-	-	-
Transacciones de la Deuda Pública / Costo Financiero de la Deuda	-	-	-	-	-	-
Transferencias, Participaciones y Aportaciones entre Diferentes Niveles y Ordenes de Gobierno	-	-	-	-	-	-
Saneamiento del Sistema Financiero	-	-	-	-	-	-
Adeudos de Ejercicios Fiscales Anteriores	-	-	-	-	-	-
Total del Egresos	72,104,055	2,072,394	74,176,449	41,173,181	41,173,181	33,003,268



ICATMOR
INSTITUTO DE CAPACITACIÓN
PARA EL TRABAJO DEL
ESTADO DE MORELOS

Tercer Informe de Cuenta Pública
EL INSTITUTO DE CAPACITACIÓN PARA EL TRABAJO DEL ESTADO DE MORELOS
Estado Analítico del Ejercicio del Presupuesto de Egresos Detallado - LDF
Clasificación de Servicios Personales por Categoría
Del 1 de enero al 30 de septiembre de 2023
(Cifras en Pesos)



Concepto	Egresos					Subejercicio
	Aprobado	Ampliaciones/ (Reducciones)	Modificado	Devengado	Pagado	
Gasto No Etiquetado	16,050,340	463,500	16,513,840	8,173,575	8,173,575	8,340,265
<i>Personal Administrativo y de Servicio Público</i>	<i>16,050,340</i>	<i>463,500</i>	<i>16,513,840</i>	<i>8,173,575</i>	<i>8,173,575</i>	<i>8,340,265</i>
<i>Magisterio</i>	-	-	-	-	-	-
<i>Servicios de Salud</i>	-	-	-	-	-	-
<i>Personal Administrativo</i>	-	-	-	-	-	-
<i>Personal Médico, Paramédico y afín</i>	-	-	-	-	-	-
<i>Seguridad Pública</i>	-	-	-	-	-	-
<i>Gastos Asociados a la Implementación de Nuevas Leyes Fed. o Reformas a las Mismas</i>	-	-	-	-	-	-
Nombre del Programa o Ley 1	-	-	-	-	-	-
Nombre del Programa o Ley 2	-	-	-	-	-	-
<i>Sentencias Laborales Definitivas</i>	-	-	-	-	-	-
Gasto Etiquetado	28,609,179	1,608,894	30,218,073	16,375,288	16,375,288	13,842,785
<i>Personal Administrativo y de Servicio Público</i>	<i>28,609,179</i>	<i>1,608,894</i>	<i>30,218,073</i>	<i>16,375,288</i>	<i>16,375,288</i>	<i>13,842,785</i>
<i>Magisterio</i>	-	-	-	-	-	-
<i>Servicios de Salud</i>	-	-	-	-	-	-
<i>Personal Administrativo</i>	-	-	-	-	-	-
<i>Personal Médico, Paramédico y afín</i>	-	-	-	-	-	-
<i>Seguridad Pública</i>	-	-	-	-	-	-
<i>Gastos Asociados a la Implementación de Nuevas Leyes Fed. o Reformas a las Mismas</i>	-	-	-	-	-	-
Nombre del Programa o Ley 1	-	-	-	-	-	-
Nombre del Programa o Ley 2	-	-	-	-	-	-
<i>Sentencias Laborales Definitivas</i>	-	-	-	-	-	-
Total del Gasto en Servicios Personales	44,659,519	2,072,394	46,731,913	24,548,863	24,548,863	22,183,050



ICATMOR
INSTITUTO DE CAPACITACIÓN
PARA EL TRABAJO DEL
ESTADO DE MORELOS

Tercer Informe de Cuenta Pública
EL INSTITUTO DE CAPACITACIÓN PARA EL TRABAJO DEL ESTADO DE MORELOS
Estado Analítico del Ejercicio del Presupuesto de Egresos
Clasificación Económica (por Tipo de Gasto)
Del 1 de enero al 30 de septiembre de 2023
(Cifras en Pesos)



Concepto	Egresos					Subejercicio 6 = (3 - 4)
	Aprobado	Ampliaciones/ (Reducciones)	Modificado	Devengado	Pagado	
	1	2	3 = (1 + 2)	4	5	
Gasto Corriente	64,742,172	2,072,394	66,814,566	37,343,875	37,343,875	29,470,691
Gasto de Capital	1,081,883	-	1,081,883	258,653	258,653	823,230
Amortización de la Deuda y Disminución de Pasivos	-	-	-	-	-	-
Pensiones y Jubilaciones	6,280,000	-	6,280,000	3,570,653	3,570,653	2,709,347
Participaciones	-	-	-	-	-	-
Total del Gasto	72,104,055	2,072,394	74,176,449	41,173,181	41,173,181	33,003,268



ICATMOR
 INSTITUTO DE CAPACITACIÓN
 PARA EL TRABAJO DEL
 ESTADO DE MORELOS

Tercer Informe de Cuenta Pública
EL INSTITUTO DE CAPACITACIÓN PARA EL TRABAJO DEL ESTADO DE MORELOS
 Endeudamiento Neto
 Del 1 de enero al 30 de septiembre de 2023
 (Cifras en Pesos)



Identificación de Crédito o Instrumento	Contratación / Colocación	Amortización	Endeudamiento Neto
	A	B	C = A - B
Créditos Bancarios			
			-
			-
			-
			-
			-
			-
			-
			-
			-
			-
			-
			-
Total Créditos Bancarios	-	-	-
Otros Instrumentos de Deuda			
			-
			-
			-
			-
			-
			-
			-
Total Otros Instrumentos de Deuda	-	-	-
TOTAL	-	-	-

NO APLICA

Tercer Informe de Cuenta Pública
 EL INSTITUTO DE CAPACITACIÓN PARA EL TRABAJO DEL ESTADO DE MORELOS
 Intereses de la Deuda
 Del 1 de enero al 30 de septiembre de 2023
 (Cifras en Pesos)

Identificación de Crédito o Instrumento	Devengado	Pagado
Créditos Bancarios		
	-	-
	-	-
	-	-
	-	-
	-	-
	-	-
	-	-
	-	-
	-	-
	-	-
	-	-
	-	-
	-	-
Total de Intereses de Créditos Bancarios	-	-
	-	-
Otros Instrumentos de Deuda		
	-	-
	-	-
	-	-
	-	-
	-	-
	-	-
	-	-
	-	-
	-	-
	-	-
	-	-
Total de Intereses de Otros Instrumentos de Deuda	-	-
	-	-
TOTAL	-	-

**FLUJO DE FONDOS QUE RESUME TODAS LAS OPERACIONES
DEL 01 DE ENERO AL 30 DE SEPTIEMBRE DEL 2023**

INGRESOS Y OTROS BENEFICIOS

Impuestos	0.00
Derechos	0.00
Productos de tipo corriente	0.00
Aprovechamientos de tipo corriente	0.00
Ingresos por venta de bienes y servicios	10,431,123.00
Participaciones y aportaciones	42,314,541.00
Otros ingresos y beneficios varios	1,667,628.00

TOTAL INGRESOS Y OTROS BENEFICIOS **54,413,292.00**

GASTOS Y OTRAS PERDIDAS

Servicios Personales	24,548,863.00
Materiales y Suministros	6,472,650.00
Servicios Generales	6,322,361.00
Transferencias internas y asignaciones al sector publico	0.00
Transferencias al resto del sector público	0.00
Ayudas sociales	0.00
Pensiones y jubilaciones	3,570,653.00
Donativos	0.00
Participaciones	0.00
Aportaciones	0.00
Convenios	0.00
Intereses de la deuda publica	0.00
Otros Gastos	0.00

TOTAL GASTOS Y OTRAS PERDIDAS **40,914,527.00**

DISPONIBILIDAD AL 30 DE SEPTIEMBRE DE 2023 **13,498,765.00**

INTEGRACION DE DISPONIBILIDAD AL 30 DE SEPTIEMBRE 2023

CUENTAS DE BALANCE DEUDORAS

Efectivo	0.00
Bancos / Tesorería	36,962,372.00
Inversiones temporales (hasta 3 meses)	0.00
Otros efectivos y equivalentes	0.00
Cuentas por cobrar a corto plazo	5,414,625.00
Deudores diversos por cobrar a corto plazo	0.00
Otros derechos a recibir efectivo o equivalente a corto plazo	0.00
Anticipo a proveedores por adquisición de bienes y prestación de servicios a corto plazo	0.00
Anticipo a contratistas por obras públicas a corto plazo	0.00
Valores en Garantías	43,379.00
Fideicomisos, mandatos y contratos análogos	0.00
Participaciones y aportaciones de capital	0.00
Terrenos	0.00

Viviendas	0.00	
Edificios no habitacionales	0.00	
Construcciones en proceso en bienes de dominio publico	7,272,729.00	
Construcciones en proceso en bienes propios	0.00	
Mobiliario y equipo de administración	20,429,412.00	
Mobiliario y equipo educacional y recreativo	2,346,690.00	
Equipo e instrumental médico y de laboratorio	8,499.00	
Vehículos y equipo de transporte	6,567,723.00	
Equipo de defensa y seguridad	0.00	
Maquinaria, otros equipos y herramientas	6,799,808.00	
Software	5,510.00	
Licencias	0.00	
Depreciación acumulada de bienes inmuebles	-1,584,478.00	
Depreciación acumulada de bienes muebles	-21,930,305.00	62,335,964.00

CUENTAS DE BALANCE ACREEDORAS

Servicios Personales por pagar a corto plazo	11,191.00	
proveedores por pagar a corto plazo	39,040.00	
Participaciones y aportaciones por pagar a corto plazo	-407.00	
Transferencias otorgadas por pagar a corto plazo	0.00	
Retenciones y contribuciones por pagar a corto plazo	335,763.00	
Devoluciones de la ley de ingresos por pagar a corto plazo	0.00	
Otras cuentas por pagar a corto plazo	110,791.00	
Documentos por pagar a corto plazo	0.00	
Porción a corto plazo de la deuda pública interna	0.00	
Fondos en garantía a corto plazo	0.00	
Fondos de fideicomiso, mandatos y contratos análogos a corto plazo	0.00	
Otros pasivos circulantes	133,643.00	
Prestamos de la deuda pública interna por pagar a largo plazo	0.00	
Aportaciones	10,710,585.00	
Resultados de ejercicios anteriores	37,496,593.00	
Revaluos	0.00	
Rectificación de resultados de ejercicios anteriores	0.00	48,837,199.00
		<u>13,498,765.00</u>



Información Programática

TERCER INFORME DE CUENTA PÚBLICA
EL INSTITUTO DE CAPACITACIÓN PARA
EL TRABAJO DEL ESTADO DE MORELOS
ENERO - SEPTIEMBRE

2023

Concepto	Egresos					
	Aprobado	Ampliaciones/ (Reducciones)	Modificado	Devengado	Pagado	Subejercicio
	1	2	3 = (1 + 2)	4	5	6 = (3 - 4)
Programas						
Subsidios: Sector Social y Privado o Ent. Federativas y Municipios						
Sujetos a Reglas de Operación	-	-	-	-	-	-
Otros Subsidios	-	-	-	-	-	-
Desempeño de las Funciones						
Prestación de Servicios Públicos	-	-	-	-	-	-
Provisión de Bienes Públicos	-	-	-	-	-	-
Planeación, Seguimiento y Evaluación de Políticas Públicas	-	-	-	-	-	-
Promoción y Fomento	-	-	-	-	-	-
Regulación y Supervisión	-	-	-	-	-	-
Funciones de las Fuerzas Armadas (Únicamente Gobierno Federal)	-	-	-	-	-	-
Específicos	-	-	-	-	-	-
Proyectos de Inversión	-	-	-	-	-	-
Administrativos y de Apoyo						
Apoyo al Proceso Presupuestario y para Mejorar la Eficiencia Institucional	-	-	-	-	-	-
Apoyo a la Función Pública y al Mejoramiento de la Gestión	-	-	-	-	-	-
Operaciones Ajenas	-	-	-	-	-	-
Compromisos						
Obligaciones de Cumplimiento de Resolución Jurisdiccional	-	-	-	-	-	-
Desastres Naturales	-	-	-	-	-	-
Obligaciones						
Pensiones y Jubilaciones	-	-	-	-	-	-
Aportaciones a la Seguridad Social	-	-	-	-	-	-
Aportaciones a Fondos de Estabilización	-	-	-	-	-	-
Aportaciones a Fondos de Inversión y Reestructura de Pensiones	-	-	-	-	-	-
Programas de Gasto Federalizado (Gobierno Federal)						
Gasto Federalizado	-	-	-	-	-	-
Participaciones a Entidades Federativas y Municipios	72,104,055	2,072,394	74,176,449	41,173,181	41,173,181	33,003,268
Costo financiero, deuda o apoyos a deudores y ahorradores de la banca	-	-	-	-	-	-
Adeudos de ejercicios fiscales anteriores	-	-	-	-	-	-
Total del Gasto	72,104,055	2,072,394	74,176,449	41,173,181	41,173,181	33,003,268



ICATMOR
INSTITUTO DE CAPACITACIÓN
PARA EL TRABAJO DEL
ESTADO DE MORELOS

Tercer Informe de Cuenta Pública
EL INSTITUTO DE CAPACITACIÓN PARA EL TRABAJO DEL ESTADO DE MORELOS
Indicadores de Postura Fiscal
Del 1 de enero al 30 de septiembre de 2023
(Cifras en Pesos)



Concepto	Estimado/Aprobado	Devengado	Recaudado/Pagado
I. Ingresos Presupuestarios	72,104,055	54,413,292	54,413,292
1. Ingresos del Gobierno de la Entidad Federativa	-	-	-
2. Ingresos del Sector Paraestatal	72,104,055	54,413,292	54,413,292
II. Egresos Presupuestarios	72,104,055	41,173,181	41,173,181
3. Egresos del Gobierno de la Entidad Federativa	-	-	-
4. Egresos del Sector Paraestatal	72,104,055	41,173,181	41,173,181
III. Balance Presupuestario (Superávit o Déficit) (III= I - II)	-	13,240,111	13,240,111

Concepto	Estimado/Aprobado	Devengado	Recaudado/Pagado
III. Balance presupuestario (Superávit o Déficit)	-	13,240,111	13,240,111
IV. Intereses, Comisiones y Gastos de la Deuda	-	-	-
V. Balance Primario (Superávit o Déficit) (V= III + IV)	-	13,240,111	13,240,111

Concepto	Estimado/Aprobado	Devengado	Recaudado/Pagado
A. Financiamiento	-	-	-
B. Amortización de la deuda	-	-	-
C. Financiamiento Neto	-	-	-

PROGRAMAS Y PROYECTOS DE INVERSIÓN

EL PROYECTO DE INVERSIÓN DE EL INSTITUTO DE CAPACITACIÓN PARA EL TRABAJO DEL ESTADO DE MORELOS ES;

“CAPACITACIÓN PARA Y EN EL TRABAJO”

Dentro del Programa Presupuestario estamos ubicados en “Habilidades en el Empleo y Seguridad Laboral, con el propósito de que la población desempleada y sub empleada obtenga más oportunidades de empleo.

El objetivo estratégico es promover la operación de Políticas Públicas que apoyen la generación de empleo, a través de la capacitación a personas desempleadas para fomentar el auto empleo o el empleo.

Los objetivos fundamentales son:

- I. Impartir e impulsar la capacitación formal para el trabajo en la entidad, propiciando su mejor calidad y su vinculación con el aparato productivo y las necesidades de desarrollo regional;
- II. Promover el surgimiento de nuevos perfiles académicos, que correspondan a las necesidades del mercado laboral; y
- III. Formar y actualizar a los instructores que se harán cargo de capacitar a los alumnos del Instituto.



SECRETARÍA
DE HACIENDA
MORELOS

Reporte de avance en los indicadores del Programa Presupuestario del Poder Ejecutivo con Matrices de Indicadores para Resultados

Ejercicio Fiscal 2023
Trimestre: Tercero
Fecha: 17/10/2023

DATOS DEL PROGRAMA			Secretaría de Desarrollo Económico y del Trabajo		Unidad (es) responsable (s):		El Instituto de Capacitación para el Trabajo del Estado de Morelos						
Programa presupuestario:	Ram:	Dependencia o Entidad:	ALINEACIÓN		Programa:		Actividad Institucional						
E051. Capacitación de calidad para y en el trabajo	_07_A_ Trabajo	Programa derivado del PED 2019-2024	Programa Institucional del Instituto de Capacitación para el Trabajo del Estado de Morelos 2019-2024		Objetivo:		102. Capacitación para el trabajo y promoción de empleos						
Eje estratégico:	4. Productividad y competitividad para las y los morelenses	5. Desarrollar y promover el talento empresarial de los morelenses.	Objetivo:		Métrica:		Ejes transversales:						
Objetivo:	4.2 Incluir el desarrollo económico sustentable, inclusivo y sostenible, así como mejores formas y signos que promuevan la competitividad de las empresas generando el bienestar a la población morelense.	5.1 Promover el crecimiento económico sostenible, el empleo pleno y produtivo y el trabajo decente para todos	Objetivo:		Métrica:		Ejes transversales:						
Finalidad:	3. Desarrollo Económico	3.1 Asuntos Económicos, Comerciales y Laborales en General	Objetivo:		Métrica:		Ejes transversales:						
Nivel	Objetivos (Resumen Narrativo)	Función:	Objetivo:		Métrica:		Ejes transversales:						
Fin	3. Contribuir al crecimiento económico	3.1.2 Asuntos Laborales Generales	Objetivo:		Métrica:		Ejes transversales:						
Propósito	Las personas mayores de 15 años en el estado de Morelos tienen mayores oportunidades de capacitación para y en el trabajo, así como la inclusión de empresas.	Tasa de desocupación estadal	Método de cálculo	Unidad de medida	Tipo - Dimensión - Sentido de medición - Frecuencia de medición	Línea base	Méto anual	Programación de metas trimestral 2023	AVANCE ACUMULADO	SEMIÓTICO			
		Porcentaje de personas desempleadas capacitadas para el trabajo	Proporción de personas que desean trabajar y están en condiciones de hacerlo, pero no encuentran un empleo	Porcentaje	Porcentaje	2022	2023	1er. Trim. 2do. Trim. 3er. Trim. 4to. Trim.	Al periodo	Verde			
		Porcentaje de mujeres desempleadas capacitadas para el trabajo	Mide la proporción de personas desempleadas capacitadas para el trabajo con relación al total de personas desempleadas que solicitan capacitación	Porcentaje	Porcentaje	22.154	20930	100.0%	100.0%	100.0%	26.901	100.0%	Verde
		Porcentaje de hombres desempleadas capacitadas para el trabajo	Mide la proporción de hombres desempleados capacitados para el trabajo con relación al total de hombres desempleados que solicitan capacitación	Porcentaje	Porcentaje	18.175	22680	100.0%	100.0%	100.0%	23.208	100.0%	Verde
		Porcentaje de personas capacitadas en el trabajo	Mide la proporción de personas capacitadas en el trabajo con relación al total de personas que solicitan capacitación	Porcentaje	Porcentaje	3.979	5970	100.0%	100.0%	100.0%	3.698	100.0%	Verde
Objetivos (Resumen Narrativo)	Porcentaje de personas capacitadas en el trabajo	Mide la proporción de personas capacitadas en el trabajo con relación al total de personas que solicitan capacitación	Porcentaje	Porcentaje	2.524	3150	100.0%	100.0%	100.0%	1.290	100.0%	Verde	

Nivel	Objetivos (Resumen Narrativo)	INDICADORES						Línea base	Meta anual	Programación de metas trimestrales 2023				AVANCE ACUMULADO		SEMFORO [Verde: Cumplimiento del 80-200% menor o igual a 120%. Amarillo: Cumplimiento del 70-79% superior a 120% y menor a 150%. Rojo: Cumplimiento menor al 70% Mirar en Rojo: superior al 150%]	
		Nombre del indicador	Definición del indicador	Método de cálculo	Unidad de medida	Tipo -Dimensión-Sentido de medición- Frecuencia de medición	Al período			1er. Trim.	2do. Trim.	3er. Trim.	4to. Trim.	Absoluto	Relativo		
							2022										2023
Propósito	Las personas mayores de 15 años en el estado de Morelos tienen mayores oportunidades de capacitación para y en el trabajo, así como la incubación de empresas.	Porcentaje de mujeres capacitadas en el trabajo	Mide la proporción de mujeres capacitadas en el trabajo con relación al total de mujeres que solicitan capacitación en el trabajo	(Número de mujeres capacitadas en el trabajo/Total de mujeres que solicitan capacitación en el trabajo) * 100	Porcentaje	Estratégico-Eficacia-Ascendente-Trimestral	1,948	2520	100.0%	100.0%	100.0%	100.0%	1,076	100.0%	Verde		
		Porcentaje de hombres capacitados en el trabajo	Mide la proporción de hombres capacitados en el trabajo con relación al total de hombres que solicitan capacitación en el trabajo	(Número de hombres capacitados en el trabajo/Total de hombres que solicitan capacitación en el trabajo) * 100	Porcentaje	Estratégico-Eficacia-Ascendente-Trimestral	576	630	100.0%	100.0%	100.0%	100.0%	214	100.0%	Verde		
Componente 1	Capacitación para y en el trabajo otorgada.	Porcentaje de alumnos mayores de 15 años capacitados	Mide la proporción de alumnos mayores de 15 años capacitados con relación al total de alumnos mayores de 15 años que solicitan capacitación	(Número de alumnos mayores de 15 años capacitados/Total de alumnos mayores de 15 años que solicitan capacitación) * 100	Porcentaje	Gestión-Eficacia-Ascendente-Trimestral	24678	31500	100.0%	100.0%	100.0%	100.0%	28,191	100.0%	Verde		
		Costo promedio anual por alumno capacitado.	Mide el costo promedio que representa capacitar a un alumno por año	(Cantidad de recursos ejercidos en el año 2023 / Total de alumnos capacitados en el año 2023)	Promedio	Gestión-Eficacia-Ascendente-Anual	1374	1511				100.0%			Sin avances programado		
Actividad 1.4	Impartición de cursos de capacitación.	Porcentaje de cursos de capacitación impartidos	Mide la proporción de cursos de capacitación impartidos con relación a los cursos de capacitación programados	(Número de cursos de capacitación impartidos/Total de cursos de capacitación programados) * 100	Porcentaje	Gestión-Eficacia-Ascendente-Trimestral	2217	2320	23.7%	51.7%	79.7%	100.0%	1,890	81.5%	Verde		
Actividad 1.3	Elaboración de convenios de colaboración con instituciones y organismos del sector público, privado y social.	Porcentaje de convenios de colaboración elaborados para otorgar capacitación para y en el trabajo.	Mide la proporción de convenios de colaboración elaborados para otorgar capacitación para y en el trabajo en relación al total de convenios de colaboración requeridos para otorgar capacitación para y en el trabajo.	(Número de convenios de colaboración elaborados para otorgar capacitación para y en el trabajo/Total de convenios de colaboración requeridos para otorgar capacitación para y en el trabajo) * 100	Porcentaje	Gestión-Eficacia-Ascendente-Trimestral	79		100.0%	100.0%	100.0%	100.0%	69.0	100.0%	Verde		
Actividad 1.2	Promoción de la oferta educativa en redes sociales y otros medios.	Porcentaje de publicaciones realizadas en redes sociales y otros medios para la promoción de la oferta educativa.	Mide la proporción de publicaciones realizadas en redes sociales y otros medios para la promoción de la oferta educativa en relación al total de publicaciones programadas en redes sociales y otros medios para la promoción de la oferta educativa.	(Número de publicaciones realizadas en redes sociales y otros medios para la promoción de la oferta educativa/Total de publicaciones programadas en redes sociales y otros medios para la promoción de la oferta educativa) * 100	Porcentaje	Gestión-Eficacia-Ascendente-Trimestral	503	600	25.0%	50.0%	75.0%	100.0%	414.0	69.0%	Verde		
									150	300	450	600					

Nivel	Objetivos (Resumen Narrativo)	INDICADORES					Línea base	Meta anual	Programación de metas trimestrales 2023				AVANCE ACUMULADO		SEMIFORO (Metas: Cumplimiento del 50-100% menor o igual a 12.04; Analfar: Cumplimiento del 70-79% superior a 100% y menor a 120%; Bajo: Cumplimiento menor al 70% Metas: Avances superior al 120%)
		Nombre del Indicador	Definición del Indicador	Método de cálculo	Unidad de medida	Tipo -Dimensión- Sentido de medición- Frecuencia de medición			Al periodo		Absoluto	Relativo			
									2022	2023			1er. Trim.	2do Trim.	
Actividad 1.1	Contratación de instructores.	Porcentaje de instructores contratados para la impartición de cursos.	Mide la proporción de instructores contratados para la impartición de cursos en relación al total de instructores requeridos para la impartición de cursos.	(Número de instructores contratados para la impartición de cursos/Total de instructores requeridos para la impartición de cursos)*100	Porcentaje	Gestión-Eficacia-Ascendente-Trimestral	2055		100.0%	100.0%	100.0%	100.0%	1,890	100.0%	Verde
Componente 2	Servicio de incubación de empresas otorgado.	Porcentaje de proyectos vinculados a instituciones financieras.	Mide la proporción de proyectos vinculados a instituciones financieras en relación al total de proyectos que requieren ser vinculados a instituciones financieras	(Número de proyectos vinculados a instituciones financieras/Total de proyectos que requieren ser vinculados a instituciones financieras)*100	Porcentaje	Gestión-Eficacia-Ascendente-Trimestral	0	1			100.0%	100.0%	1.0	100.0%	Verde
Actividad 2.2	Capacitación a emprendedores.	Porcentaje de emprendedores capacitados.	Mide la proporción de emprendedores capacitados en relación al total de emprendedores que solicitan ser capacitados	(Número de emprendedores capacitados/Total de emprendedores que solicitan ser capacitados)*100	Porcentaje	Gestión-Eficacia-Ascendente-Trimestral	60		100.0%	100.0%	100.0%	100.0%	0.0	100.0%	Verde
Actividad 2.1	Promoción de incubadora de empresas en redes sociales y otros medios.	Porcentaje de publicaciones realizadas en redes sociales y otros medios para la incubación de empresas.	Mide la proporción de publicaciones realizadas en redes sociales y otros medios para la incubación de empresas en relación al total de publicaciones programadas en redes sociales y otros medios para la incubación de empresas	(Número de publicaciones realizadas en redes sociales y otros medios para la incubación de empresas/Total de publicaciones programadas en redes sociales y otros medios para la incubación de empresas)*100	Porcentaje	Gestión-Eficacia-Ascendente-Trimestral	30	30	23.9%	50.0%	76.7%	100.0%	20.0	66.7%	Verde
Componente 3	Certificación en estándares de competencias realizada	Porcentaje de personas certificadas en estándares de competencia.	Mide la proporción de personas certificadas en estándares de competencias en relación al total de personas que solicitan certificarse en estándares de competencia.	(Número personas certificadas en estándares de competencias/Total de personas que solicitan certificación en estándares de competencia)*100	Porcentaje	Gestión-Eficacia-Ascendente-Trimestral	136		100.0%	100.0%	100.0%	100.0%	47.0	100.0%	Verde
Actividad 3.2	Evaluación de personas en base a estándares de competencias laborales.	Porcentaje de personas evaluadas en base a estándares de competencias laborales.	Mide la proporción de personas evaluadas en base a estándares de competencias laborales en relación al total de personas que solicitan evaluación en base de estándares de competencias laborales.	(Número de personas evaluadas en base a estándares de competencias laborales/ Total de personas que solicitan evaluación en base de estándares de competencias laborales)*100	Porcentaje	Gestión-Eficacia-Ascendente-Trimestral	140		100.0%	100.0%	100.0%	100.0%	62.0	100.0%	Verde

Nivel	Objetivos (Resumen Narrativo)	INDICADORES					Línea base	Meta anual	Programación de metas Trimestrales 2023				AVANCE ACUMULADO		SEMAFORO (Verde: Cumplimiento del 80-100% menor o igual a 120% Amarillo: Cumplimiento del 70-79% superior a 120% y menor a 150% Naranja: Avance superior al 70% Rojo: Avance superior al 130%)	
		Nombre del indicador	Definición del indicador	Método de cálculo	Unidad de medida	Tipo -Dimensión-Sentido de medición-Frecuencia de medición			Al periodo				Absoluto	Relativo		
									2022	2023	1er. Trim.	2do. Trim.				3er. Trim.
Actividad 3.1	Promoción de certificación de competencias, en redes sociales y otros medios.	Porcentaje de publicaciones realizadas en redes sociales y otros medios para promoción de certificación de competencias.	Mide la proporción de publicaciones realizadas en redes sociales y otros medios para la promoción de certificación de competencias en relación al total de publicaciones programadas en redes sociales y otros medios para la promoción de certificación de competencias.	(Número de publicaciones realizadas en redes sociales y otros medios para la promoción de certificación de competencias/Total de publicaciones programadas en redes sociales y otros medios para la promoción de certificación de competencias)*100	Porcentaje	Gestión-Eficacia-Ascendente-Trimestral	44	44	20.5%	50.0%	79.6%	100.0%	40.0	90.9%	Verde	
COMPONENTES DEL PRESUPUESTO																
PRESUPUESTO (Millas de pesos)																
Gasto corriente y social						DEVENGADO AL TRIMESTRE DE CIERRE										
Modalidad del presupuesto	Ingresos Propios	Estadal	Federal	Total		Gasto corriente y social		Ingresos Propios		Estadal	Federal	Devengado total	Porcentaje			
PRESUPUESTO AUTORIZADO		27,929.00	31,566.00	59,495.00				15,773.90		18,246.38		34,822.18	57.18%			
PRESUPUESTO MODIFICADO													0.0%			
Inversión						Inversión										
Modalidad del presupuesto	Ingresos Propios	Estadal	Ramo 33	Otros Pro. Fed.	Total	Ingresos Propios	Estadal	Ramo 33	Otros Pro. Federales	Devengado total	Porcentaje					
PRESUPUESTO AUTORIZADO			Fondo:					Fondo:			0.00%					
PRESUPUESTO MODIFICADO											0.00%					
Gasto autorizado total (Gasto corriente + Inversión)						59,495.00		Gasto Devengado total (Gasto corriente + Inversión)						34,822.18		57.18%
Justificación de la diferencia de avances realizados con respecto a las metas programadas, cuando no se cumplió la meta o cuando se superó considerablemente.																
* En el apartado de Presupuesto._ Componentes del presupuesto._ Gasto corriente y social._ Federal._ Este recurso se deriva por el anexo de ejecución que celebra el Ejecutivo Federal, el Gobierno del Estado Libre y Soberano de Morelos y el ICATMOR.																

C.P. María Guadalupe Tapia Rodríguez
Directora del Área de Planeación

Lic. Laura Erika Herman Miteguiz
Directora General del Instituto de Capacitación para el Trabajo del Estado de Morelos



Anexos

TERCER INFORME DE CUENTA PÚBLICA
EL INSTITUTO DE CAPACITACIÓN PARA
EL TRABAJO DEL ESTADO DE MORELOS
ENERO - SEPTIEMBRE | 2023

Código	Descripción del Bien Mueble	Valor en libros
564100001	AIRE ACONDICIONADO BLANCO C/CONTROL REMOTO	4,000
567100002	PODADORA DE PASTO CON BOLSA RECOLECTORA	2,375
515400003	COLECTOR DE ETIQUETAS	5,541
515300004	IMPRESORA TLP 2844-Z	2,633
515500005	COMPUTADORA HP PORTATIL PAVILLION DV 6000	7,500
515100007	REFRIGERADOR DE 13 PIES	6,469
515600009	SCANNER PERFECT PAGE I1320 COLOR BLANCO	3,500
515700012	PROYECTOR MULTIMEDIA	2,520
519200013	PANTALLA 40 LCD NEGRA MOD KDL 40EX401	5,012
515100014	PROCESADOR ASPIRE M3802-SD5300A	3,190
515300015	IMPRESORA LASER A COLOR HP MODELO 2025N	3,100
515500017	MAC MINI	6,960
515200019	MONITOR HP PAVILION	2,500
515100023	i MAC LED 21.5 INCH	17,999
515500024	LAP TOP MAC PRO COLOR PLATA	17,999
515100025	CPU COLOR NEGRO 600 WT EQUIPO DE COMPUTO ENSAMBLADO	13,615
515300026	IMPRESORA	4,002
515100027	EQUIPO DE CÓMPUTO ENSAMBLADO MOTHERBOARD 1155 PC CHIPS P65	9,390
515100028	CPU COLOR NEGRO	0
515300029	IMPRESORA HP COLOR LASER JET	5,232
515100035	CPU VERITRON VL4620G	10,945
515200036	MONITOR DE 18.5" WIDE	0
515100037	CPU VERITRON VL4620G	10,945
515200038	MONITOR DE 18.5" WIDE	0
515100039	CPU VERITRON VL4620G	10,945
515200040	MONITOR DE 18.5" WIDE	0
515100041	CPU VERITRON VL4620G	10,945
515200042	MONITOR DE 18.5" WIDE	0
515100043	CPU VERITRON VL4620G	10,945

Tercer Informe de Cuenta Pública
EL INSTITUTO DE CAPACITACIÓN PARA EL TRABAJO DEL ESTADO DE MORELOS
Relación de Bienes Muebles que Componen su Patrimonio
Al 30 de septiembre de 2023

Código	Descripción del Bien Mueble	Valor en libros
515200044	MONITOR DE 18.5" WIDE	0
515100045	CPU VERITRON VL4620G	10,945
515200046	MONITOR DE 18.5" WIDE	0
515200048	MONITOR DE 18.5" WIDE	0
515100049	CPU VERITRON VL4620G	10,945
515200050	MONITOR DE 18.5" WIDE	0
515100051	CPU VERITRON VL4620G	10,945
515200052	MONITOR DE 18.5" WIDE	0
515100053	CPU VERITRON VL4620G	10,945
515200054	MONITOR DE 18.5" WIDE	0
515100055	CPU VERITRON VL4620G	10,945
515200056	MONITOR DE 18.5" WIDE	0
515100057	CPU VERITRON VL4620G	10,945
515200058	MONITOR DE 18.5" WIDE	0
515200060	MONITOR DE 18.5" WIDE	0
515100061	CPU VERITRON VL4620G	10,945
515100063	CPU VERITRON VL4620G	10,945
515200064	MONITOR DE 18.5" WIDE	0
515100065	CPU VERITRON VL4620G	10,945
515200066	MONITOR DE 18.5" WIDE	0
515100067	CPU VERITRON VL4620G	10,945
515200068	MONITOR DE 18.5" WIDE	0
515100069	CPU VERITRON VL4620G	10,945
515200070	MONITOR DE 18.5" WIDE	0
515100071	CPU VERITRON VL4620G	10,945
515200072	MONITOR DE 18.5" WIDE	0
515900073	NO BREAK COLOR NEGRO	1,299
515900074	NO BREAK COLOR NEGRO	1,299
515900075	NO BREAK COLOR NEGRO	1,299

Código	Descripción del Bien Mueble	Valor en libros
515900076	NO BREAK COLOR NEGRO	1,299
515900077	NO BREAK COLOR NEGRO	1,299
515900078	NO BREAK COLOR NEGRO	1,299
515900079	NO BREAK COLOR NEGRO	1,299
515900080	NO BREAK COLOR NEGRO	1,299
515900081	NO BREAK COLOR NEGRO	1,299
515900084	NO BREAK COLOR NEGRO	1,299
515900085	NO BREAK COLOR NEGRO	1,299
515900086	NO BREAK COLOR NEGRO	1,299
515900087	NO BREAK COLOR NEGRO	1,299
515900088	NO BREAK COLOR NEGRO	1,299
515900089	NO BREAK COLOR NEGRO	1,299
515900090	NO BREAK COLOR NEGRO	1,299
515900091	NO BREAK COLOR NEGRO	1,299
515900092	NO BREAK COLOR NEGRO	1,299
515700093	PROYECTOR VIEWSONIC PJD5132	6,728
515700094	PROYECTOR VIEWSONIC PJD5132	6,728
515500097	LAP TOP ASPIRE V5	6,380
515500098	LAP TOP ASPIRE V5	6,380
515500099	LAP TOP ASPIRE V5	6,380
515500100	LAP TOP ASPIRE V5	6,380
515500101	LAP TOP ASPIRE V5	6,380
515500102	LAP TOP ASPIRE V5	6,380
515500103	LAP TOP ASPIRE V5	6,380
515500104	LAP TOP ASPIRE V5	6,380
515500105	LAP TOP ASPIRE V5	6,380
515500106	LAP TOP ASPIRE V5	6,380
515500108	LAP TOP ASPIRE V5	6,380
515500110	LAP TOP ASPIRE V5	6,380

Código	Descripción del Bien Mueble	Valor en libros
515500111	LAP TOP ASPIRE V5	6,380
515500113	LAP TOP ASPIRE V5	6,380
515500115	LAP TOP ASPIRE V5	6,380
515500116	LAP TOP ASPIRE V5	6,380
515900117	NO BREAK COLOR NEGRO	1,299
515900118	NO BREAK COLOR NEGRO	1,299
515900119	NO BREAK COLOR NEGRO	1,299
515900120	NO BREAK COLOR NEGRO	1,299
515900121	NO BREAK COLOR NEGRO	1,299
515900122	NO BREAK COLOR NEGRO	1,299
515900123	NO BREAK COLOR NEGRO	1,299
515900125	NO BREAK COLOR NEGRO	1,299
515900126	NO BREAK COLOR NEGRO	1,299
515900127	NO BREAK COLOR NEGRO	1,299
515900129	NO BREAK COLOR NEGRO	1,299
515900130	NO BREAK COLOR NEGRO	1,299
515900131	NO BREAK COLOR NEGRO	1,299
515900132	NO BREAK COLOR NEGRO	1,299
515900133	NO BREAK COLOR NEGRO	1,299
515900134	NO BREAK COLOR NEGRO	1,299
515900135	NO BREAK COLOR NEGRO	1,299
519300136	CARPA ARMABLE CTBOS Y LONAS	4,602
515900137	EQUIPO FORTIGATE	29,000
515900138	SWITCH 24 PTS 10/100/1000	4,756
511400140	ARCHIVERO VALENTINI CHOCOLATE	1,899
511100141	ESCRITORIO SELECT	7,999
511500142	CREDENZA SELECT	6,799
511100144	ESCRITORIO EN L OSCILATORIO	2,599
511100145	ESCRITORIO IBIZA	2,599

Código	Descripción del Bien Mueble	Valor en libros
529100146	VALVULA Y TANQUE DE HELIO CHICO	4,888
519400147	PAQUETE DE 4 CAMARAS DE VIDEO DE SEGURIDAD Y DISCO DURO	10,672
519400147	DISCO PARA 4 CAMARAS	6,423
523100148	CAMARA KIT EOS T3IC/LEN MEMORIA LEXAR Y MALETA	8,977
529200149	MAQUINA BORDADORA ELECTRICA FAMILIAR	7,999
529200150	MAQUINA BORDADORA ELECTRICA FAMILIAR	7,999
529200151	MAQUINA BORDADORA ELECTRICA FAMILIAR	7,999
529200152	MAQUINA DE COLLARETE USO FAMILIAR	6,390
529200153	MAQUINA DE COLLARETE USO FAMILIAR	6,390
529200154	MAQUINQ 3-4 HILOS DOBLADILLO INV FESTON	4,660
529200155	MAQUINQ 3-4 HILOS DOBLADILLO INV FESTON	4,660
529200156	PROCESADOR DE ALIMENTOS	7,195
529300157	LICUADORA ROJA 5 VELOCIDADES	2,721
529300158	LICUADORA 1.75 LT METALICA	2,721
529300159	BATIDORA 4.5 LT	6,670
529300160	SALAMANDRA	16,095
529300161	BATIDORA 8 LT	10,324
529300162	ESPIGUERO DE ACERO INOX	5,916
529400163	CLIMAZON CON PEDAL DIGITAL	18,894
541300164	MOTONETA 175 COLOR NEGRO	17,599
541200165	CAMIONETA KOLEOS EXPRESSION T/A CVT COLOR ULTRA SILVER	299,345
541100166	AUTOMOVIL MARCH SEDAN 5 PASAJEROS	142,400
541200167	CAMIONETA PICK UP NP300, DC TIP TM VERSION ESPECIAL COLOR PLATA	206,150
541400168	BARRA LIGERA Y BED LINER D/CAB ADITAMENTOS	5,915
542100169	REMOLQUE AULA DE COMPUTO	325,330
542100170	REMOLQUE AULA DE CORTE Y CONFECCIÓN	311,044
542100171	REMOLQUE AULA DE ALIMENTOS Y BEBIDAS	464,511
542100172	REMOLQUE AULA DE BELLEZA	369,158
541200173	CAMIONETA CHEVROLET SILVERADO 3500	429,000

Código	Descripción del Bien Mueble	Valor en libros
541200174	CAMIONETA CHEVROLET SILVERADO 3500	429,000
541100175	SPARK STD A/A 5 PUERTAS CD	129,700
542100176	REMOLQUE CAMA BAJA	25,000
542100177	REMOLQUE CAMA BAJA	27,000
564100178	AIRE ACONDICIONADO TIPO MINI SPLIT 1TR MAS INSTALACION	7,500
567100179	TRITURADORA TROYBIL DE GASOLINA	27,670
566100180	GENERADOR EVANS OPTIMUS 15 kVA GT15MD2000TH	91,025
566100181	GENERADOR EVANS OPTIMUS 15 kVA GT15MD2000TH	91,025
566100182	GENERADOR EVANS OPTIMUS 68 kVA GT68MD9500TH	243,762
566100183	GENERADOR EVANS OPTIMUS 38 kVA GT38MD6000TH	151,194
564100184	AIRE ACONDICIONADO MINISPLIT HIGH WALL SOLO FRIO DE 1 TR DE REFRIGERACIÓN 220 VOLTS R 22	4,554
567100185	MOTOSIERRA 20 RYOBI 46CC	4,495
567100186	HIDROLAVADORA KARCHER G2600PH GAS	7,875
529200188	MAQUINA OVERLOT ELECTRONICO COLOR BLANCO	2,505
529200189	MAQUINA OVERLOT ELECTRONICO COLOR BLANCO	2,505
529200190	MAQUINA OVERLOT ELECTRONICO COLOR BLANCO	2,505
529200191	MAQUINA OVERLOT ELECTRONICO COLOR BLANCO	2,505
529200192	SIERRA DE BANCO METAL - GRIS	4,516
564100197	UNIDAD DE AIRE ACONDICIONAD. ELECTRICO COLOR GRIS	8,439
529200198	MAQUINA SOBREHILADORA METAL COLOR BLANCO MARCA	2,789
529200199	MAQUINA SOBREHILADORA METAL COLOR BLANCO MARCA	2,789
529200200	MAQUINA DE COSTURA INVISIBLE METAL COLOR BLANCO	5,395
529200201	MAQUINA P/ OJALES RECTOS METAL COLOR BLANCO	13,889
529200202	MAQUINA PEGA BOTONES METAL COLOR BLANCO	6,368
529200203	MAQUINA COSTURA DE PRESILLA METAL COLOR BLANCO	12,012
529200204	MAQUINA COSTURA DE CADENETA METAL COLOR BLANCO MOD. CDL-3703	12,137
529200205	MAQUINA COSTURA DE COLLARETE METAL COLOR BLANCO MOD. CDL-2509	5,395
529200206	MAQUINA RESORTERA P/ UNIONES METAL COLOR BLANCO	7,137
529200207	TALADRO PARA TELA METAL CROMADO	7,055

Código	Descripción del Bien Mueble	Valor en libros
529400208	VAPORIZADOR ELECTRONICO COLOR BLANCO	8,400
529400209	VAPORIZADOR ELECTRONICO COLOR BLANCO	8,400
567100210	VIBRADOR ELECTRONICO COLOR NEGRO	18,400
564100211	UNIDAD DE AIRE ACONDICIONADO METAL - BLANCO	3,436
529300212	CAMPANA DE EXTRACCIÓN ACERO INOXIDABLE COLOR GRIS MOD. TIPO 304	4,313
529300213	CAMPANA DE EXTRACCIÓN ACERO INOXIDABLE COLOR GRIS MOD. TIPO 305	4,313
564100215	UNIDAD DE AIRE ACONDICIONADO	3,436
564100216	SISTEMA DE AIRE ACONDICIONADO	12,161
519500217	EQUIPO DE SONIDO CONTENIENDO: 2 BAFLES, 2 MICROFONOS Y 1 AMPLIFICADOR	4,600
529400218	LAVA CABEZAS BASE METALICA, TARJA Y SILLON	10,120
529200219	CAMA PARA MASAJES, FIJA	2,588
529900220	MESA PARA TRABAJO DE MADERA CON PATAS DE METAL DE 4X1.2	2,705
529900221	MESA PARA TRABAJO DE MADERA CON PATAS DE METAL DE 4X1.2	4,508
529300222	BATIDORA INDUSTRIAL ACERO INOXIDABLE COLOR GRIS	12,909
529300223	HORNO DE GAS DE 2 CHAROLAS 1.48X0.88X071	13,623
529300224	ESTUFA INDUSTRIAL ACERO INOXIDABLE 6 QUEMADORAS Y HORNO	13,915
529300225	MESA INDUSTRIAL PARA COCINA SIN PISO 2.3X0.6X0.9	3,754
529300226	MESA INDUSTRIAL PARA COCINA SIN PISO 2.3X0.6X0.9	3,754
564100231	SISTEMA DE AIRE ACONDICIONADO	11,950
515100233	CPU COLOR NEGRO CON LECTOR DVD Y LECTOR DE TARJETAS	3,706
515100234	CPU COLOR NEGRO CON LECTOR DVD Y LECTOR DE TARJETAS	3,706
515100235	CPU COLOR NEGRO CON LECTOR DVD Y LECTOR DE TARJETAS	3,706
515100236	CPU COLOR NEGRO CON LECTOR DVD Y LECTOR DE TARJETAS	3,706
515100237	CPU COLOR NEGRO CON LECTOR DVD Y LECTOR DE TARJETAS	3,706
515100238	CPU COLOR NEGRO CON LECTOR DVD Y LECTOR DE TARJETAS	3,706
515100239	CPU COLOR NEGRO CON LECTOR DVD Y LECTOR DE TARJETAS	3,706
515100240	CPU COLOR NEGRO CON LECTOR DVD Y LECTOR DE TARJETAS	3,706
515100241	CPU COLOR NEGRO CON LECTOR DVD Y LECTOR DE TARJETAS	3,706
515100242	CPU COLOR NEGRO CON LECTOR DVD Y LECTOR DE TARJETAS	3,706

Código	Descripción del Bien Mueble	Valor en libros
515100243	CPU COLOR NEGRO CON LECTOR DVD Y LECTOR DE TARJETAS	3,706
515100244	CPU COLOR NEGRO CON LECTOR DVD Y LECTOR DE TARJETAS	3,706
515100245	CPU COLOR NEGRO CON LECTOR DVD Y LECTOR DE TARJETAS	3,706
515100246	CPU COLOR NEGRO CON LECTOR DVD Y LECTOR DE TARJETAS	3,706
529300247	HORNO DE METAL INDUSTRIAL AZUL PARA 6 CHAROLAS DE 2 GAVETAS	7,882
529400248	CAMA PORTATIL PARA MASAJE	2,567
529400249	CAMA PORTATIL PARA MASAJE	2,567
529400250	CAMA PORTATIL PARA MASAJE	2,567
529400252	LAVA CABEZAS BASE METALICA TARJA Y SILLON PARA PEINADO	12,122
529400253	SILLON DE PELUQUERO TIPO A, ALTURA DE AJUSTE CON PIECERA	5,742
529400254	SILLON DE PELUQUERO TIPO A, ALTURA DE AJUSTE CON PIECERA	5,742
529400255	SILLON DE PELUQUERO TIPO A, ALTURA DE AJUSTE CON PIECERA	5,742
529400256	SILLON DE PELUQUERO TIPO A, ALTURA DE AJUSTE CON PIECERA	5,742
529400257	CAMA PORTATIL PARA MASAJE	2,567
529400258	CAMA PORTATIL PARA MASAJE	2,567
529400259	CAMA PORTATIL PARA MASAJE	2,567
529400260	CAMA PORTATIL PARA MASAJE	2,567
529300261	HORNO CLÁSICO DE 6 CHAROLAS METÁLICO, 3 NOVELES CON PATAS	7,041
529300262	HORNO CLÁSICO DE 6 CHAROLAS METÁLICO, 3 NOVELES CON PATAS	7,041
529300264	HORNO DE MICROONDAS	7,343
519600265	STAND PUBLICITARIO CONSTA DE MESA CIRCULAR, PARED	12,224
515100266	CPU VERITRON VL4620G	10,945
515100268	CPU VERITRON VL4620G	10,945
515100270	CPU VERITRON VL4620G	10,945
515200271	MONITOR DE 18.5" WIDE	0
515100272	CPU VERITRON VL4620G	10,945
515200273	MONITOR DE 18.5" WIDE	0
515100274	CPU VERITRON VL4620G	10,945
515200275	MONITOR DE 18.5" WIDE	0

Tercer Informe de Cuenta Pública
EL INSTITUTO DE CAPACITACIÓN PARA EL TRABAJO DEL ESTADO DE MORELOS
Relación de Bienes Muebles que Componen su Patrimonio
Al 30 de septiembre de 2023

Código	Descripción del Bien Mueble	Valor en libros
515200277	MONITOR DE 18.5" WIDE	0
515100278	CPU VERITRON VL4620G	10,945
515100280	CPU VERITRON VL4620G	10,945
515200281	MONITOR DE 18.5" WIDE	0
515100282	CPU VERITRON VL4620G	10,945
515200283	MONITOR DE 18.5" WIDE	0
515100284	CPU VERITRON VL4620G	10,945
515200285	MONITOR DE 18.5" WIDE	0
515200287	MONITOR DE 18.5" WIDE	0
515100288	CPU VERITRON VL4620G	10,945
515200289	MONITOR DE 18.5" WIDE	0
515100290	CPU VERITRON VL4620G	10,945
515200291	MONITOR DE 18.5" WIDE	0
515100292	CPU VERITRON VL4620G	10,945
515200293	MONITOR DE 18.5" WIDE	0
515100294	CPU VERITRON VL4620G	10,945
515200295	MONITOR DE 18.5" WIDE	0
515100296	CPU VERITRON VL4620G	10,945
515200297	MONITOR DE 18.5" WIDE	0
515100298	CPU VERITRON VL4620G	10,945
515200299	MONITOR DE 18.5" WIDE	0
515100300	CPU VERITRON VL4620G	10,945
515200301	MONITOR DE 18.5" WIDE	0
515200303	MONITOR DE 18.5" WIDE	0
515100304	CPU VERITRON VL4620G	10,945
515200305	MONITOR DE 18.5" WIDE	0
515900306	NO BREAK COLOR NEGRO	1,299
515900307	NO BREAK COLOR NEGRO	1,299
515900308	NO BREAK COLOR NEGRO	1,299

Código	Descripción del Bien Mueble	Valor en libros
515900309	NO BREAK COLOR NEGRO	1,299
515900310	NO BREAK COLOR NEGRO	1,299
515900311	NO BREAK COLOR NEGRO	1,299
515900312	NO BREAK COLOR NEGRO	1,299
515900313	NO BREAK COLOR NEGRO	1,299
515900314	NO BREAK COLOR NEGRO	1,299
515900315	NO BREAK COLOR NEGRO	1,299
515900316	NO BREAK COLOR NEGRO	1,299
515900318	NO BREAK COLOR NEGRO	1,299
515900319	NO BREAK COLOR NEGRO	1,299
515900320	NO BREAK COLOR NEGRO	1,299
515900322	NO BREAK COLOR NEGRO	1,299
515900323	NO BREAK COLOR NEGRO	1,299
515900324	NO BREAK COLOR NEGRO	1,299
515900325	NO BREAK COLOR NEGRO	1,299
515900326	EQUIPO FORTIGATE	29,000
515900327	SWITCH 24 PTS 10/100/1000	4,756
529600328	PULPO 8 TINTAS 8 ESTACIONES DOBLE ROTACION	22,968
529600329	RACK DE SECADO 50X65 CM CON 25 CHAROLAS GALVANIZADAS	3,074
529600330	MESA DE EXPOSICION 100X130 LUZ UV	16,286
529600331	TINA DE REVELADO 120X120 CM DE METAL	10,022
529600333	HORNO TEXTIL ELECTRICO CON PIROMETRO 80X300 CM 220V	28,536
529600334	PRESECADOR 50X60 220 VOLTS Y LLESCAS	3,062
529600335	SECADORA INDUSTRIAL MASTER HEAT GUN HG751-400	0
529600336	MESA DE TRANSPARENCIA INCLINADA 70X90 CM	6,032
529600337	MAQUINA DE IMPRESIÓN EN REDONDO MANUAL CON CARRO DE BALEROS	4,826
529700338	PEGADORA DE SUELAS NEUMATICAS CON COMPRESOR	32,415
529700339	REMACHADORA CON PEDAL SIN DADOS	3,060
529700340	REMACHADORA CON PEDAL SIN DADOS	3,060

Código	Descripción del Bien Mueble	Valor en libros
529700341	DOBLADORA DE TIRAS DOBA A 2, 4, 6, 8, 10 Y 12 CM	23,890
529700342	MAQUINA RECTA CON MOTOR HALCON DE 1/2 HP	8,290
529700343	MAQUINA RECTA CON MOTOR HALCON DE 1/2 HP	8,290
529700344	MAQUINA RECTA CON MOTOR HALCON DE 1/2 HP	8,290
529700345	MAQUINA RECTA CON MOTOR HALCON DE 1/2 HP	8,290
529700346	SUAJADORA CON BASE PASTSA Y 5 MOLDES DEL 22 AL 26	16,119
529700347	SUAJADORA CON BASE PASTSA Y 5 MOLDES DEL 22 AL 26	16,119
529700348	ENGRAPADORA PARA TACON DE ZAPATOS	8,509
529700349	ENGRAPADORA PARA TACON DE ZAPATOS	8,509
529700350	ENTACONADORA MANUAL PARA ZAPATOS	18,931
529700351	ENTACONADORA MANUAL PARA ZAPATOS	18,931
529700352	MAQUINA PARA GRABAR ORILLAS CON RODILLO	14,895
529700353	BANCO DE ACABAR SIN EXTRACTOR	16,008
529700354	MESA PARA CORTE METALICA DE 2.00 X 1.20 MTS	6,660
529700355	MESA PARA CORTE METALICA DE 2.00 X 1.20 MTS	6,660
529700356	CORTADORA CUCHILLA RECTA CON AFILADOR	18,384
529700357	CORTADORA DE TIRAS DE PIEL Y SINTETICO	18,700
529300358	MESA DE TRABAJO DE ACERO INOXIDABLE 1.50 x .70 M	5,139
529300359	MESA DE TRABAJO DE ACERO INOXIDABLE 1.50 x .70 M	5,139
529300360	MESA DE TRABAJO DE ACERO INOXIDABLE 1.50 x .70 M	5,139
529300361	MESA DE TRABAJO DE ACERO INOXIDABLE 1.50 x .70 M	5,139
529300362	MESA DE TRABAJO DE ACERO INOXIDABLE 1.50 x .70 M	5,139
529300363	MESA DE TRABAJO DE ACERO INOXIDABLE 1.50 x .70 M	5,139
529300364	MESA DE TRABAJO DE ACERO INOXIDABLE 1.50 x .70 M	5,139
529300365	MESA DE TRABAJO DE ACERO INOXIDABLE 1.50 x .70 M	5,139
529300366	MESA DE TRABAJO DE ACERO INOXIDABLE 1.50 x .70 M	5,139
529300367	TARJA DE ACERO INOXIDABLE CON ESCURRIDOR	5,742
541200368	CAMIONETA PICK UP T/M COLOR BLANCO	78,498
541100369	VEHICULO AVEO SEDAN STD COLOR ROJO MERLOT	135,000

Tercer Informe de Cuenta Pública
EL INSTITUTO DE CAPACITACIÓN PARA EL TRABAJO DEL ESTADO DE MORELOS
Relación de Bienes Muebles que Componen su Patrimonio
Al 30 de septiembre de 2023

Código	Descripción del Bien Mueble	Valor en libros
529300371	ESTUFA MULTIPLE DE ACERO INOXIDABLE CON HORNO, 4 QUEMADORES, AZADOR. FREIDOR	21,460
529300372	ESTUFA MULTIPLE DE ACERO INOXIDABLE CON HORNO, 4 QUEMADORES, AZADOR. FREIDOR	21,460
529300373	ESTUFA MULTIPLE DE ACERO INOXIDABLE CON HORNO, 4 QUEMADORES, AZADOR. FREIDOR	21,460
529300374	ESTUFA MULTIPLE DE ACERO INOXIDABLE CON HORNO, 4 QUEMADORES, AZADOR. FREIDOR	21,460
529300375	ESTUFA MULTIPLE DE ACERO INOXIDABLE CON HORNO, 4 QUEMADORES, AZADOR. FREIDOR	21,460
529300376	BATIDORA DE 10L ACERO INOXIDABLE CON MEZCLADOR, AMASADOR Y BATIDOR	11,275
529300377	BASCULA ELECTRONICA 10-30 KG	4,524
529300378	REFRIGERADOR INDUSTRIAL 4 PUERTAS 1.48M ALTURA .746 ANCHO	22,736
529300379	REFRIGERADOR INDUSTRIAL 4 PUERTAS 1.48M ALTURA .746 ANCHO	22,736
529500380	SIERRA DE BANDA	11,368
529500381	SIERRA DE BANDA	11,368
529500382	SIERRA DE BANDA	11,368
529500383	SIERRA DE BANDA	11,368
529500384	COMPRESOR PORTATIL DE AIRE 1 1/2	2,388
529500385	SIERRA INGLETADORA	20,990
529500386	SIERRA INGLETADORA	20,990
529500387	COMPRESOR DE BANDA 60CTS	8,268
529500388	TROMPO O TUPI CON ACCESORIOS	27,875
529500389	SIERRA RADIAL	52,993
529500390	SIERRA RADIAL	52,993
529500391	CANTEADORA	16,662
529500392	CANTEADORA	16,662
529500393	BANCO DE TRABAO CON TIRAS DE MADERA	4,205
515100394	CPU COLOR NEGRO	2,677
529200395	MAQUINA DE COSTURA RECTA GRIS	7,400
529200396	MAQUINA DE COSTURA RECTA GRIS	7,400
529200397	MAQUINA DE COSTURA RECTA GRIS	7,400
529200398	MAQUINA DE COSTURA RECTA GRIS	7,400
529200399	MAQUINA DE COSTURA RECTA GRIS	7,400

Código	Descripción del Bien Mueble	Valor en libros
529200400	MAQUINA DE COSTURA RECTA GRIS	7,400
529200401	MAQUINA DE COSTURA RECTA GRIS	7,400
529200402	MAQUINA DE SOBREHILADO GRIS	3,125
529200403	MAQUINA PEGA BOTONES GRIS	3,450
529200404	MAQUINA ORILLADORA GRIS 4/H	6,723
529200405	MAQUINA BROTHER N/S 30537	18,288
529200406	MAQUINA KANSAI ESPECIAL N/S K37552004	6,318
529200407	MAQUINA BROTHER N/S 34466	6,741
529200408	MAQUINA DE COSTURA RECTA GRIS	7,418
529200409	MAQUINA DE COSTURA RECTA GRIS	7,418
529200410	MAQUINA DE COSTURA RECTA GRIS	7,418
529500411	MAQUINA ORILLADORA GRIS 4/H	2,500
529500412	MAQUINA ORILLADORA GRIS 4/H	2,500
529500413	MAQUINA ORILLADORA GRIS 4/H	2,500
529900414	MESA DE TRABAJO CON CUBIERTA DE MADERA	4,205
529900415	MESA DE TRABAJO CON CUBIERTA DE MADERA	4,205
529900416	MESA DE TRABAJO CON CUBIERTA DE MADERA	4,205
529900417	MESA DE TRABAJO CON CUBIERTA DE MADERA	4,205
529900418	MESA DE TRABAJO CON CUBIERTA DE MADERA	4,205
529900419	MESA DE TRABAJO CON CUBIERTA DE MADERA	4,205
529900420	MESA DE TRABAJO CON CUBIERTA DE MADERA	4,205
529900421	MESA DE TRABAJO CON CUBIERTA DE MADERA	4,205
529900422	BANCO DE TRABAJO CON CUBIERTA DE MADERA	4,205
529900423	BANCO DE TRABAJO CON CUBIERTA DE MADERA	4,205
529900424	BANCO DE TRABAJO CON CUBIERTA DE MADERA	4,205
529900425	BANCO DE TRABAJO CON CUBIERTA DE MADERA	4,205
529900426	BANCO DE TRABAJO CON CUBIERTA DE MADERA	4,205
529900427	BANCO DE TRABAJO CON CUBIERTA DE MADERA	4,205
529200428	MAQ. OVER LOCK 4 HILOS	2,500

Código	Descripción del Bien Mueble	Valor en libros
529200429	MAQ. OVER LOCK 4 HILOS	2,500
529200430	BANCO DE TRABAJO CON TIRAS DE MADERA	4,205
529200431	BANCO DE TRABAJO CON TIRAS DE MADERA	4,205
529200432	BANCO DE TRABAJO CON TIRAS DE MADERA	4,205
529200433	BANCO DE TRABAJO CON TIRAS DE MADERA	4,205
529200434	MAQ. DE COSTURA RECTA	7,400
529200435	MAQ. OVER LOCK 5 HILOS	8,790
529900436	BANCO DE TRABAJO CON TIRAS DE MADERA	4,205
529900437	BANCO DE TRABAJO CON TIRAS DE MADERA	4,205
529900438	BANCO DE TRABAJO CON TIRAS DE MADERA	4,205
529900439	BANCO DE TRABAJO CON TIRAS DE MADERA	4,205
529900440	BANCO DE TRABAJO CON TIRAS DE MADERA	4,205
529900441	BANCO DE TRABAJO CON TIRAS DE MADERA	4,205
529900442	BANCO DE TRABAJO CON CUBIERTA DE MADERA	4,205
529900443	BANCO DE TRABAJO CON CUBIERTA DE MADERA	4,205
529900444	BANCO DE TRABAJO CON CUBIERTA DE MADERA	4,205
529900445	BANCO DE TRABAJO CON CUBIERTA DE MADERA	4,205
529900446	BANCO DE TRABAJO CON CUBIERTA DE MADERA	4,205
529900447	BANCO DE TRABAJO CON CUBIERTA DE MADERA	4,205
529900448	BANCO DE TRABAJO CON CUBIERTA DE MADERA	4,205
529900449	BANCO DE TRABAJO CON CUBIERTA DE MADERA	4,205
529900450	BANCO DE TRABAJO CON CUBIERTA DE MADERA	4,205
529900451	BANCO DE TRABAJO CON CUBIERTA DE MADERA	4,205
529900452	BANCO DE TRABAJO CON CUBIERTA DE MADERA	4,205
529900453	BANCO DE TRABAJO CON CUBIERTA DE MADERA	4,205
529900454	BANCO DE TRABAJO CON CUBIERTA DE MADERA	4,205
529900455	BANCO DE TRABAJO CON PUERTA DE MADERA	4,205
529900456	BANCO DE TRABAJO CON PUERTA DE MADERA	4,205
529900457	BANCO DE TRABAJO CON PUERTA DE MADERA	4,205

Código	Descripción del Bien Mueble	Valor en libros
529900458	BANCO DE TRABAJO CON PUERTA DE MADERA	4,205
529900459	BANCO DE TRABAJO CON PUERTA DE MADERA	4,205
529900460	BANCO DE TRABAJO CON PUERTA DE MADERA	4,205
529900461	BANCO DE TRABAJO CON PUERTA DE MADERA	4,205
529900462	BANCO DE TRABAJO CON PUERTA DE MADERA	4,205
529900463	BANCO DE TRABAJO CON PUERTA DE MADERA	4,205
529900464	BANCO DE TRABAJO CON PUERTA DE MADERA	4,205
529900465	BANCO DE TRABAJO CON PUERTA DE MADERA	4,205
529900466	BANCO DE TRABAJO CON PUERTA DE MADERA	4,205
529900467	BANCO DE TRABAJO CON PUERTA DE MADERA	4,205
529900468	BANCO DE TRABAJO CON CUBIERTA DE MADERA	4,205
529900469	SISTEMA DE ADIESTRAMIENTO	4,950
529900471	MESA DE TRABAJO METALICA	3,340
529000472	PAQUETE DE MOTORES	4,061
529900473	BANCO DE TRABAJO	2,800
529900474	BANCO DE TRABAJO	2,800
529900475	MESA DE TRABAJO MADERA METAL BLANCO	4,205
529900476	MESA DE TRABAJO MADERA METAL BLANCO	4,205
529900477	MESA DE TRABAJO MADERA METAL BLANCO	4,205
529900478	MESA DE TRABAJO CON TIRAS DE MADERA	4,205
529900479	MESA DE TRABAJO CON TIRAS DE MADERA	4,205
529900480	MESA DE TRABAJO C/CUBIERTA DE MADERA	4,205
529900481	MESA DE TRABAJO C/CUBIERTA DE MADERA	4,205
529900482	MESA DE TRABAJO C/CUBIERTA DE MADERA	4,205
529900483	MESA DE TRABAJO C/CUBIERTA DE MADERA	4,205
529900484	MESA DE TRABAJO C/CUBIERTA DE MADERA	4,205
529900485	MESA DE TRABAJO C/CUBIERTA DE MADERA	4,205
529800486	MAQUINA PARA DESTAPAR CAÑERIAS	3,300
529400488	EQUIPO DE SERVICIOS DE BELLEZA	3,000

Código	Descripción del Bien Mueble	Valor en libros
529300489	LICUADORA INDUSTRIAL METAL GRIS CON PLASTICO NEGRO	3,250
529300490	REFRIGERADOR INDUSTRIAL METAL BLANCO CON NEGRO	4,000
529000493	NIVEL PARA BALANCEO ALUMINIO	2,750
529900494	MESA DE TRABAJO MADERA CON ALUMINIO	4,205
529900495	MESA DE TRABAJO MADERA CON ALUMINIO	4,205
529900496	MESA DE TRABAJO MADERA CON ALUMINIO	4,205
529200502	MANIQUIE TALLA 04 P/NIÑA	3,970
529200503	MANIQUIE TALLA 06 P/NIÑA	3,970
529200504	MANIQUIE TALLA 08 P/NIÑA	3,970
529200505	MANIQUIE TALLA 10 P/NIÑA	3,970
529000506	BANCO P/ MOTOR METALICO GRIS	5,796
529000507	SCANER CONECTORES OBD OBD2	19,645
515100510	CPU ENSAMBLADO NEGRO	3,266
515100512	CPU COLOR NEGRO	3,090
567100513	TRACTOR PARA PODAR PASTO	23,920
515100514	CPU ENSAMBLADO	3,706
515100516	CPU ENSAMBLADO	3,706
515100518	CPU MARCA ACER MODELO WM275-SD5881L	3,294
515100519	CPU MARCA ACER MODELO WM275-SD5881L	3,294
515300520	IMPRESORA A COLOR	3,225
529400521	CAMA PORTATIL PARA MASAJE	2,567
529400522	CAMA PORTATIL PARA MASAJE	2,567
529400523	CAMA PORTATIL PARA MASAJE	2,567
529400524	ELECTROFACTOR LAMPARA DE RAYO INFRAROJO	19,459
529400525	LAVA CABEZAS BASE METALICA TARJA Y SILLON PARA PEINADO	12,122
529400526	SILLON DE PELUQUERO TIPO A, ALTURA DE AJUSTE CON PIECERA	5,742
529400527	SILLON DE PELUQUERO TIPO A, ALTURA DE AJUSTE CON PIECERA	5,742
529400528	SILLON DE PELUQUERO TIPO A, ALTURA DE AJUSTE CON PIECERA	5,742
529400529	SILLON DE PELUQUERO TIPO A, ALTURA DE AJUSTE CON PIECERA	5,742

Código	Descripción del Bien Mueble	Valor en libros
529400530	CAMA PORTATIL PARA MASAJE	2,567
529400531	CAMA PORTATIL PARA MASAJE	2,567
529400532	CAMA PORTATIL PARA MASAJE	2,567
529400533	CAMA PORTATIL PARA MASAJE	2,567
519600534	PARED GRAFICA	6,774
511600535	MESA CIRCULAR COLOR BLANCO	4,450
511400536	ARCHIVERO METALICO DE 4 GAVETAS	3,215
511700537	RELOJ CHECADOR	5,568
529300538	HORNO CLASICO DE 6 CHAROLAS METALICO, 3 NIVELES	7,041
529300539	HORNO CLASICO DE 6 CHAROLAS METALICO, 3 NIVELES	7,041
529300540	HORNO DE MICROONDAS	7,343
529300541	HORNO DE MICROONDAS	7,343
515100542	CPU VERITRON VL4620G	10,945
515200543	MONITOR DE 18.5" WIDE	0
515200545	MONITOR DE 18.5" WIDE	0
515200547	MONITOR DE 18.5" WIDE	0
515100548	CPU VERITRON VL4620G	10,945
515200549	MONITOR DE 18.5" WIDE	0
515100550	CPU VERITRON VL4620G	10,945
515200551	MONITOR DE 18.5" WIDE	0
515200553	MONITOR DE 18.5" WIDE	0
515100554	CPU VERITRON VL4620G	10,945
515200555	MONITOR DE 18.5" WIDE	0
515100556	CPU VERITRON VL4620G	10,945
515200557	MONITOR DE 18.5" WIDE	0
515100558	CPU VERITRON VL4620G	10,945
515200559	MONITOR DE 18.5" WIDE	0
515100560	CPU VERITRON VL4620G	10,945
515200561	MONITOR DE 18.5" WIDE	0

Código	Descripción del Bien Mueble	Valor en libros
515100562	CPU VERITRON VL4620G	10,945
515200563	MONITOR DE 18.5" WIDE	0
515100564	CPU VERITRON VL4620G	10,945
515200565	MONITOR DE 18.5" WIDE	0
515200567	MONITOR DE 18.5" WIDE	0
515100568	CPU VERITRON VL4620G	10,945
515200569	MONITOR DE 18.5" WIDE	0
515100570	CPU VERITRON VL4620G	10,945
515200571	MONITOR DE 18.5" WIDE	0
515100572	CPU VERITRON VL4620G	10,945
515200573	MONITOR DE 18.5" WIDE	0
515200575	MONITOR DE 18.5" WIDE	0
515100576	CPU VERITRON VL4620G	10,945
515200577	MONITOR DE 18.5" WIDE	0
515100578	CPU VERITRON VL4620G	10,945
515200579	MONITOR DE 18.5" WIDE	0
515100580	CPU VERITRON VL4620G	10,945
515200581	MONITOR DE 18.5" WIDE	0
515900582	NO BREAK COLOR NEGRO	1,299
515900583	NO BREAK COLOR NEGRO	1,299
515900584	NO BREAK COLOR NEGRO	1,299
515900585	NO BREAK COLOR NEGRO	1,299
515900586	NO BREAK COLOR NEGRO	1,299
515900587	NO BREAK COLOR NEGRO	1,299
515900588	NO BREAK COLOR NEGRO	1,299
515900589	NO BREAK COLOR NEGRO	1,299
515900590	NO BREAK COLOR NEGRO	1,299
515900591	NO BREAK COLOR NEGRO	1,299
515900592	NO BREAK COLOR NEGRO	1,299

Código	Descripción del Bien Mueble	Valor en libros
515900593	NO BREAK COLOR NEGRO	1,299
515900594	NO BREAK COLOR NEGRO	1,299
515900595	NO BREAK COLOR NEGRO	1,299
515900596	NO BREAK COLOR NEGRO	1,299
515900597	NO BREAK COLOR NEGRO	1,299
515900598	NO BREAK COLOR NEGRO	1,299
515900599	NO BREAK COLOR NEGRO	1,299
515900600	NO BREAK COLOR NEGRO	1,299
515900601	NO BREAK COLOR NEGRO	1,299
515900602	EQUIPO FORTIGATE	29,000
529300604	MESA DE TRABAJO DE ACERO INOXIDABLES 1.50 MT X 70	5,139
529300605	MESA DE TRABAJO DE ACERO INOXIDABLES 1.50 MT X 70	5,139
529300606	MESA DE TRABAJO DE ACERO INOXIDABLES 1.50 MT X 70	5,139
529300608	MESA DE TRABAJO DE ACERO INOXIDABLES 1.50 MT X 70	5,139
529300609	MESA DE TRABAJO DE ACERO INOXIDABLES 1.50 MT X 70	5,139
529300610	MESA DE TRABAJO DE ACERO INOXIDABLES 1.50 MT X 70	5,139
529300611	MESA DE TRABAJO DE ACERO INOXIDABLES 1.50 MT X 70	5,139
529300612	MESA DE TRABAJO DE ACERO INOXIDABLES 1.50 MT X 70	5,139
529300613	TARJA DE ACERO INOXIDABLE CON ESCURRIDOR	5,742
541100614	NISSAN TIIDA SEDAN EMOTION T/A 1.8 LTS	96,138
541200615	CAMIONETA NISSAN COLOR BLANCA	88,298
529500616	SIERRA DE INGLETE CONPUESTO TELESCÓPICA	4,355
529500617	SIERRA DE INGLETE CONPUESTO TELESCÓPICA	4,355
529500618	SIERRA DE MESA TABLE SAW	4,485
567100619	PODADORA 5.5 HP ELEV Y BOLSA	6,166
529300620	ESTUFA MULTIPLE, DE ACEO INOXIDABLE CON HORNO, 4 FREIDOR, PLANCHA Y GRATINADOR	21,460
529300621	ESTUFA MULTIPLE, DE ACEO INOXIDABLE CON HORNO, 4 FREIDOR, PLANCHA Y GRATINADOR	21,460
529300622	ESTUFA MULTIPLE, DE ACEO INOXIDABLE CON HORNO, 4 FREIDOR, PLANCHA Y GRATINADOR	21,460
529300623	ESTUFA MULTIPLE, DE ACEO INOXIDABLE CON HORNO, 4 FREIDOR, PLANCHA Y GRATINADOR	21,460

Tercer Informe de Cuenta Pública
EL INSTITUTO DE CAPACITACIÓN PARA EL TRABAJO DEL ESTADO DE MORELOS
Relación de Bienes Muebles que Componen su Patrimonio
Al 30 de septiembre de 2023

Código	Descripción del Bien Mueble	Valor en libros
529300624	ESTUFA MULTIPLE, DE ACEO INOXIDABLE CON HORNO, 4 FREIDOR, PLANCHA Y GRATINADOR	21,460
529300625	BATIDORA DE 10 LITROS DE ACERO INOXIDABLE DE 3 VELOCIDADES CON 3 ACCESORIOS (MEZCLADOR, AMASADOR Y BATIDOR	11,275
529300626	BASCULA ELECTRONICA CAPACIDAD DE 10 - 30 KG	4,524
529300627	REFRIGERADOR INDUSTRIAL 4 PUERTAS, 1,84 MTS. DE ALTURA, 1,37 METROS DE ANCHO, 0,746 MTS. DE PROFUNDIDAD	22,736
529300628	REFRIGERADOR INDUSTRIAL 4 PUERTAS, 1,84 MTS. DE ALTURA, 1,37 METROS DE ANCHO, 0,746 MTS. DE PROFUNDIDAD	22,736
529000629	ESCANER	11,366
529000630	JUEGO DE NUDOS, EXTENSIONES Y REDUCCIONES	3,294
529000631	JUEGO DE NUDOS, EXTENSIONES Y REDUCCIONES	3,294
529000632	JUEGO DE NUDOS, EXTENSIONES Y REDUCCIONES	3,294
529000633	OSCILOSCOPIO	20,333
529000634	LABORATORIO DE 6 INYECTORES	16,691
529000635	GM MULTIPLE DIAGNOSTICO INTERFASE	45,502
529000636	OPRESOR DE RESORTES	5,299
529000637	OPRESOR DE RESORTES	5,299
529000638	PROBADOR DE SENSORES	13,848
529000639	JUEGO DE HERRAMIENTAS DE 255 PZAS	5,895
529000640	JUEGO DE HERRAMIENTAS DE 255 PZAS	5,895
529000641	JUEGO DE HERRAMIENTAS DE 255 PZAS	5,895
529000642	RAMPA DE 4 POSTES PARA ALINEACION	87,968
529000643	KIT PARA LIMPIEZA DE INYECTORES	3,087
529000644	KIT PARA LIMPIEZA DE INYECTORES	3,087
529000645	GATO PATIN DE 3 TONELADAS CON DOS TORRES	2,642
529000646	GATO PATIN DE 3 TONELADAS CON DOS TORRES	2,642
529000647	GATO PATIN DE 3 TONELADAS CON DOS TORRES	2,642
529000648	GATO PATIN DE 3 TONELADAS CON DOS TORRES	2,642
564100649	AIRE ACONDICIONADO MINISPLIT HIGH WALL SOLO FRIO DE 1 TR DE REFRIGERACIÓN 220 VOLTS R 22	4,554
564100650	AIRE ACONDICIONADO, PLASTICO BEIGE	2,400
564100651	AIRE ACONDICIONADO COL. ARENA	2,400
529500652	SIERRA CIRCULAR, METAL AZUL GRISACEO	2,710

Código	Descripción del Bien Mueble	Valor en libros
529000653	MAQUINA UNIVERSAL, METAL VERDE	28,229
529500654	SIERRA RADIAL, METAL NEGRO C/AMARILLO	5,135
529500655	CANTEADORA, METAL AZUL 8"	7,763
529200656	MAQUINA SOBREHILADORA 5 HILOS AGUJA RECTA	2,789
529200657	MA. COSTURA INVISIBLE METAL BEIGE C/RELOG	5,395
529200658	MAQUINA P/PRESILLA O REMATADOR METAL BEIGE	12,012
529200659	MAQUINA PEGA BOTONES METAL 2 Y 4 ORIFICIOS	6,368
529200660	MAQUINA PARA OJALES RECTOS METAL AGUJA 14 "HASTA 12"	13,889
529200661	MAQUINA COSTURA CADENETA METAL (PARA PRENDAS TUBULARES)	14,890
529200662	MAQUINA COSTURA COLLARETE METAL CODO C/3 AGUJAS	5,395
529200663	MAQUINA RESOTERA METAL BEIGE	7,137
529200664	MAQUINA SOBREHILADORA 4 HILOS FIERRO FORJADO	7,619
529200665	MAQUINA SOBREHILADORA 4 HILOS FIERRO FORJADO	7,619
529200666	MAQUINA SOBREHILADORA 4 HILOS FIERRO FORJADO	7,619
529200667	MAQUINA SOBREHILADORA 4 HILOS FIERRO FORJADO	7,619
529200668	MAQUINA SOBREHILADORA 4 HILOS FIERRO FORJADO	7,619
529000669	ANALIZADOR OCILOSCOPIO, METAL NEGRO	12,730
529000670	GARRUCHA DE 2 TON., METAL	9,009
529000671	MOTOR AUTOMOTRIZ METAL	5,000
529000672	PAQ. PARA MEC. AUTO	4,165
529000673	SINCROGRAFO PARA DITRIBUIDORES, METAL CAFÉ	7,150
529000674	SINCROGRAFO P/DISTRIB, METAL AZUL	54,313
529000675	OPRESOR DE VALVULA, METAL ROJO CROMO	6,704
529000676	OPRESOR DE VALVULA, METAL ROJO CROMO	6,704
529000677	LIMPIADOR DE INYECTORES, ESTUCHE ROJO	2,584
529000678	BANCO DE PRUEBAS, METAL AZUL	27,670
529000679	BANCO DE PRUEBAS, METAL AZUL	42,791
529000680	BANCO DE PRUEBAS ,METAL AZUL	35,413
529000681	CALIBRADOR DE INYECCION, METAL AZUL NEGRO	9,591

Código	Descripción del Bien Mueble	Valor en libros
529000682	JGO. DE HERRAMIENTA, METAL NEGRO (74 PZAS)	10,420
529000683	PROBADOR DE FUGAS, METAL BLANCO (24 PZAS)	3,439
529000684	UNIDAD MOVIL, METAL AZUL NEGRO	6,640
529600685	PULPO 6 COLORES 1 ESTACION METAL GRIS	2,358
529900687	ANAQUEL PARA LOZA, ACERO INOXIDABLE	3,853
529900688	ANAQUEL PARA LOZA, ACERO INOXIDABLE	3,853
515700689	VIDEO PROYECTOR	5,566
523200690	VIDEO CAMARA , PLASTICO GRIS PLATEADO	3,140
515400691	LECTOR DE CODIGOS,PLASTICO NEGRO/GRIS	5,541
515700692	VIDEO PROYECTOR BENQ 2200 LUMENES COLOR NEGRO	4,310
529500693	SIERRA DE INGLETE	2,579
529300694	REFRIGERADOR BOTTON 26´ TITANIO	12,334
529300695	REFRIGERADOR BOTTON 26´ TITANIO	12,334
529300696	HORNO DE 6 CHAROLAS ACERO INOXIDABLE COLOR AZUL	12,775
515100697	CPU METAL COLOR NEGRO	2,691
515100698	CPU METAL COLOR NEGRO	2,691
519500701	EQUIPO DE SONIDO CON CONSOLA , BOCINAS , 2 MICROFONOS Y REPRODUCTOR DE DISCO	4,600
515500702	LAP TOP METAL COLOR NEGRO	5,100
515500704	LAPTOP COLOR NEGRA	2,420
519500705	EQUIPO DE SONIDO PORTATIL	6,954
519300706	MALLA SOMBRA DE 20 X 20 MTRS. PLASTICO NEGRO	8,990
519300707	MALLA SOMBRA DE 10 X 10 MTRS. PLASTICO NEGRO	2,668
515100708	CPU ACER AX3910-S4012	4,373
515100709	CPU ACER AX3910-S4012	4,373
515100710	CPU ACER AX3910-S4012	4,373
515100711	CPU ACER AX3910-S4012	4,373
515100712	CPU ACER AX3910-S4012	4,373
515100713	CPU ACER AX3910-S4012	4,373
515100715	CPU ACER AX3910-S4012	4,373

Código	Descripción del Bien Mueble	Valor en libros
515100716	CPU ACER AX3910-S4012	4,373
515100717	CPU ACER AX3910-S4012	4,373
515100718	CPU ACER AX3910-S4012	4,373
515100719	CPU ACER AX3910-S4012	4,373
515100720	CPU ACER AX3910-S4012	4,373
515100721	CPU ACER AX3910-S4012	4,373
515100722	CPU ACER AX3910-S4012	4,373
529400724	CAMA PORTATIL PARA MASAJE	2,567
529400725	CAMA PORTATIL PARA MASAJE	2,567
529400726	CAMA PORTATIL PARA MASAJE	2,567
529400727	ELECTRO FACTOR LAMPARA DE RAYO INFRAROJO	19,459
529400728	SILLON DE PELUQUERO TIPO A	5,742
529400729	SILLON DE PELUQUERO TIPO A	5,742
529400730	SILLON DE PELUQUERO TIPO A	5,742
529400731	SILLON DE PELUQUERO TIPO A	5,742
529400732	CAMA PORTATIL PARA MASAJE	2,567
529300733	HORNO CLÁSICO DE 6 CHAROLAS METALICO, 3 NIVELES, CON PATAS	7,041
529300734	HORNO CLÁSICO DE 6 CHAROLAS METALICO, 3 NIVELES, CON PATAS	7,041
529300735	HORNO DE MICROONDAS	7,343
529300736	HORNO DE MICROONDAS	7,343
515900737	SWITCH TP- LINK 48 PUERTOS 10/100 MBPS TL- SF1048 DDI	2,690
519600738	ESTAND PUBLICITARIO, MESA CIRCULAR, PARED GRÁFICA Y 2 BANNER	12,224
515100739	EQUIPO DE COMPUTO ENSAMBLADO (CPU Y MONITOR)	12,054
515100741	CPU VERITRON VL4620G	10,945
515200742	MONITOR DE 18.5" WIDE	0
515100743	CPU VERITRON VL4620G	10,945
515200744	MONITOR DE 18.5" WIDE	0
515100745	CPU VERITRON VL4620G	10,945
515200746	MONITOR DE 18.5" WIDE	0

Código	Descripción del Bien Mueble	Valor en libros
515100747	CPU VERITRON VL4620G	10,945
515200748	MONITOR DE 18.5" WIDE	0
515100749	CPU VERITRON VL4620G	10,945
515200750	MONITOR DE 18.5" WIDE	0
515100751	CPU VERITRON VL4620G	10,945
515200752	MONITOR DE 18.5" WIDE	0
515100753	CPU VERITRON VL4620G	10,945
515200754	MONITOR DE 18.5" WIDE	0
515100755	CPU VERITRON VL4620G	10,945
515200756	MONITOR DE 18.5" WIDE	0
515100757	CPU VERITRON VL4620G	10,945
515200758	MONITOR DE 18.5" WIDE	0
515100759	CPU VERITRON VL4620G	10,945
515200760	MONITOR DE 18.5" WIDE	0
515100761	CPU VERITRON VL4620G	10,945
515200762	MONITOR DE 18.5" WIDE	0
515100763	CPU VERITRON VL4620G	10,945
515200764	MONITOR DE 18.5" WIDE	0
515100765	CPU VERITRON VL4620G	10,945
515200766	MONITOR DE 18.5" WIDE	0
515100767	CPU VERITRON VL4620G	10,945
515200768	MONITOR DE 18.5" WIDE	0
515100769	CPU VERITRON VL4620G	10,945
515200770	MONITOR DE 18.5" WIDE	0
515100771	CPU VERITRON VL4620G	10,945
515200772	MONITOR DE 18.5" WIDE	0
515100773	CPU VERITRON VL4620G	10,945
515200774	MONITOR DE 18.5" WIDE	0
515100775	CPU VERITRON VL4620G	10,945

Tercer Informe de Cuenta Pública
EL INSTITUTO DE CAPACITACIÓN PARA EL TRABAJO DEL ESTADO DE MORELOS
Relación de Bienes Muebles que Componen su Patrimonio
Al 30 de septiembre de 2023

Código	Descripción del Bien Mueble	Valor en libros
515200776	MONITOR DE 18.5" WIDE	0
515100777	CPU VERITRON VL4620G	10,945
515200778	MONITOR DE 18.5" WIDE	0
515100779	CPU VERITRON VL4620G	10,945
515200780	MONITOR DE 18.5" WIDE	0
515900781	NO BREAK COLOR NEGRO	1,299
515900782	NO BREAK COLOR NEGRO	1,299
515900783	NO BREAK COLOR NEGRO	1,299
515900784	NO BREAK COLOR NEGRO	1,299
515900785	NO BREAK COLOR NEGRO	1,299
515900786	NO BREAK COLOR NEGRO	1,299
515900787	NO BREAK COLOR NEGRO	1,299
515900788	NO BREAK COLOR NEGRO	1,299
515900789	NO BREAK COLOR NEGRO	1,299
515900790	NO BREAK COLOR NEGRO	1,299
515900791	NO BREAK COLOR NEGRO	1,299
515900792	NO BREAK COLOR NEGRO	1,299
515900793	NO BREAK COLOR NEGRO	1,299
515900794	NO BREAK COLOR NEGRO	1,299
515900795	NO BREAK COLOR NEGRO	1,299
515900796	NO BREAK COLOR NEGRO	1,299
515900798	NO BREAK COLOR NEGRO	1,299
515900799	NO BREAK COLOR NEGRO	1,299
515900800	NO BREAK COLOR NEGRO	1,299
515900801	EQUIPO FORTIGATE	29,000
515900802	SWITCH 24 PTS 10/100/1000	4,756
529700803	PEGADORA DE SUELAS NEUMATICAS CON COMPRESOR	32,415
529700804	REMACHADORA CON PEDAL SIN DADOS	3,060
529700805	REMACHADORA CON PEDAL SIN DADOS	3,060

Código	Descripción del Bien Mueble	Valor en libros
529700806	DOBLADORA DE TIRAS DOBA A 2, 4, 6, 8, 10 Y 12 CM	23,890
529700807	MAQUINA RECTA CON MOTOR HALCON DE 1/2 HP	8,290
529700808	MAQUINA RECTA CON MOTOR HALCON DE 1/2 HP	8,290
529700809	MAQUINA RECTA CON MOTOR HALCON DE 1/2 HP	8,290
529700810	MAQUINA RECTA CON MOTOR HALCON DE 1/2 HP	8,290
529700811	SUAJADORA CON BASE PASTSA Y 5 MOLDES DEL 22 AL 26	16,119
529700812	ENGRAPADORA PARA TACON DE ZAPATOS	8,509
529700813	ENGRAPADORA PARA TACON DE ZAPATOS	8,509
529700814	ENTACONADORA MANUAL PARA ZAPATOS	18,931
529700815	MAQUINA PARA GRABAR ORILLAS CON RODILLO	14,895
529700816	BANCO DE ACABAR SIN EXTRACTOR	16,008
529700817	MESA PARA CORTE METALICA DE 2.00 X 1.20 MTS	6,660
529700818	MESA PARA CORTE METALICA DE 2.00 X 1.20 MTS	6,660
529700819	CORTADORA CUCHILLA RECTA CON AFILADOR	18,384
529700820	CORTADORA DE TIRAS DE PIEL Y SINTETICO	18,700
529300821	MESA DE TRABAJO DE ACERO INOXIDABLES 1.50 MT. X 70 CM	5,139
529300822	MESA DE TRABAJO DE ACERO INOXIDABLES 1.50 MT. X 70 CM	5,139
529300823	MESA DE TRABAJO DE ACERO INOXIDABLES 1.50 MT. X 70 CM	5,139
529300824	MESA DE TRABAJO DE ACERO INOXIDABLES 1.50 MT. X 70 CM	5,139
529300825	MESA DE TRABAJO DE ACERO INOXIDABLES 1.50 MT. X 70 CM	5,139
529300826	MESA DE TRABAJO DE ACERO INOXIDABLES 1.50 MT. X 70 CM	5,139
529300827	MESA DE TRABAJO DE ACERO INOXIDABLES 1.50 MT. X 70 CM	5,139
529300828	MESA DE TRABAJO DE ACERO INOXIDABLES 1.50 MT. X 70 CM	5,139
529300829	MESA DE TRABAJO DE ACERO INOXIDABLES 1.50 MT. X 70 CM	5,139
529300830	TARJA DE ACERO INOXIDABLE CON ESCURRIDOR	5,742
541100831	VEHICULO CHEVROLET AVEO 4 PTAS BASICO COLOR PLATA BRILLANTE	139,900
567100832	PODADORA 21 " CON MOTOR A GASOLINA	5,525
564100833	AIRE ACONDICIONADO TIPO MINI SPLIT 1 TR	7,500
564100834	AIRE ACONDICIONADO TIPO MINI SPLIT 2 TR	13,500

Tercer Informe de Cuenta Pública
EL INSTITUTO DE CAPACITACIÓN PARA EL TRABAJO DEL ESTADO DE MORELOS
Relación de Bienes Muebles que Componen su Patrimonio
Al 30 de septiembre de 2023

Código	Descripción del Bien Mueble	Valor en libros
564100835	AIRE ACONDICIONADO TIPO MINI SPLIT 2 TR	13,500
529300836	ESTUFA MULTIPLE DE ACERO INOXIDABLE CON HORNO, 4 QUEMADORES, AZADOR, FREIDOR, PLANCHA Y GRATINADOR	21,460
529300837	ESTUFA MULTIPLE DE ACERO INOXIDABLE CON HORNO, 4 QUEMADORES, AZADOR, FREIDOR, PLANCHA Y GRATINADOR	21,460
529300838	ESTUFA MULTIPLE DE ACERO INOXIDABLE CON HORNO, 4 QUEMADORES, AZADOR, FREIDOR, PLANCHA Y GRATINADOR	21,460
529300839	ESTUFA MULTIPLE DE ACERO INOXIDABLE CON HORNO, 4 QUEMADORES, AZADOR, FREIDOR, PLANCHA Y GRATINADOR	21,460
529300840	ESTUFA MULTIPLE DE ACERO INOXIDABLE CON HORNO, 4 QUEMADORES, AZADOR, FREIDOR, PLANCHA Y GRATINADOR	21,460
529300841	BATIDORA DE 10 LT. DE ACERO INOXIDABLE CON MEZCLADOR, AMASADOR Y BATIDOR	11,275
529300842	BASCULA ELECTRÓNICA 10 - 30 KG.	4,524
529300843	REFIRGERADOR INDUSTRIAL 4 PUERTAS 1.48 MTS ALTURA 0.746 DE ANCHO	22,736
529300844	REFIRGERADOR INDUSTRIAL 4 PUERTAS 1.48 MTS ALTURA 0.746 DE ANCHO	22,736
529500845	CANTEADORA	16,662
529500846	CANTEADORA	16,662
529500847	SIERRA DE BANCO	20,990
529500848	SIERRA DE BANCO	20,990
529500849	SIERRA DE CINTA	11,368
529500850	SIERRA DE CINTA	11,368
529500851	SIERRA DE CINTA	11,368
529500852	SIERRA DE CINTA	11,368
529500853	COMPRESORA	8,268
529500854	COMPRESORA PORT	2,388
529500855	SIERRA RADIAL	52,993
529500856	SIERRA RADIAL	52,993
529500857	TROMPO O TUPI	27,875
564100859	AIRE ACONDICIONADO MINISPLIT HIGH WALL SOLO FRIO DE 1 TR DE REFRIGERACIÓN 220 VOLTS R 22	4,554
529300860	ESTUFA MAESTRA CON FREIDOR 4 PARRILLAS	45,240
529300861	ESTUFA MAESTRA CON FREIDOR 4 PARRILLAS	45,240
529300862	FREGADERO DOBLE CON ACCESORIOS	7,540
529300863	GABINETE CERRADO PARA USOS MULTIPLES	6,728
529300864	MESA CON LABRIN Y TAJO DE ACERO INOXIDABLE	16,240

Código	Descripción del Bien Mueble	Valor en libros
529300865	MESA CON LABRIN Y TAJO DE ACERO INOXIDABLE	16,240
529300867	MESA CON LABRIN Y TAJO DE ACERO INOXIDABLE	16,240
529300868	MESA CON LABRIN Y TAJO DE ACERO INOXIDABLE	16,240
529300869	ALACENA PARA MURO	3,712
529300870	ANAQUEL ESQUELETO PARA ALMACÉN	3,828
529300871	HORNO PROFESIONAL	17,400
529300872	LICUADORA PROFESIONAL	10,556
529300873	LICUADORA PROFESIONAL	10,556
529300874	HORNO DE MICROONDAS	5,916
529300875	REFRIGERADOR INDUSTRIAL DOS PUERTAS	26,680
529300876	CONGELADOR HORIZONTAL	13,340
529300877	REBANADORA	12,180
529300878	ESPIGUERO	6,960
529300879	OLLA EXPRESS INDUSTRIAL	9,860
529300880	OLLA EXPRESS INDUSTRIAL	9,860
529300881	PROCESADOR DE ALIMENTOS	5,568
529300882	MOLINO DE CARNE	16,820
529300883	CAFETERA	5,742
529300884	PONCHERA	3,086
529300885	BOL ROTATORIO	3,248
529300886	TABLÓN 2,43 LARGO, PLEGABLE	2,552
529300887	TABLÓN 2,43 LARGO, PLEGABLE	2,552
529300888	TABLÓN 2,43 LARGO, PLEGABLE	2,552
529300889	TABLÓN 2,43 LARGO, PLEGABLE	2,552
529300890	TABLÓN 2,43 LARGO, PLEGABLE	2,552
511400892	ARCHIVERO DE 4 GAVETAS	6,322
529400893	SILLÓN DE CORTE	9,860
529400894	SILLÓN DE CORTE	9,860
529400895	SILLÓN DE CORTE	9,860

Código	Descripción del Bien Mueble	Valor en libros
529400896	SILLÓN DE CORTE	9,860
529400897	SILLÓN DE CORTE	9,860
529400898	SILLÓN DE CORTE	9,860
529400899	SILLÓN DE CORTE	9,860
529400900	SILLÓN DE CORTE	9,860
529400901	MESA TOCADOR	5,220
529400902	MESA TOCADOR	5,220
529400903	MESA TOCADOR	5,220
529400904	MESA TOCADOR	5,220
529400905	MESA TOCADOR	5,220
529400906	MESA TOCADOR	5,220
529400907	MESA TOCADOR	5,220
529400908	MESA TOCADOR	5,220
529400909	LAVABO CON TARJA	11,020
529400910	LAVABO CON TARJA	11,020
529400911	LAVABO CON TARJA	11,020
529400912	MESAS PARA MANICURE	2,784
529400913	MESAS PARA MANICURE	2,784
529400914	MESAS PARA MANICURE	2,784
529400915	SILLA DE MANICURE DE ALTURA AJUSTABLE	2,958
529400916	SILLA DE MANICURE DE ALTURA AJUSTABLE	2,958
529400917	SILLA DE MANICURE DE ALTURA AJUSTABLE	2,958
529400918	CAMA PARA MASAJES	7,076
529400919	CAMA PARA MASAJES	7,076
529400920	CAMA PARA MASAJES	7,076
529400921	CAMA PARA MASAJES	7,076
529400922	MESA AUXILIAR DOS REPISAS	4,640
529400923	MESA AUXILIAR DOS REPISAS	4,640
529400924	MESA AUXILIAR DOS REPISAS	4,640

Código	Descripción del Bien Mueble	Valor en libros
529400925	MESA AUXILIAR DOS REPISAS	4,640
529400926	VAPORIZADOR	4,130
529400927	VAPORIZADOR	4,130
529400929	BASCULA	2,900
529400930	PLANCHAS PARA CABELLO	4,002
529400931	PLANCHAS PARA CABELLO	4,002
529400932	PLANCHAS PARA CABELLO	4,002
529300933	TANQUE ESTACIONARIO	8,816
529400934	CORTADORA DE CABELLO	2,436
529400935	CORTADORA DE CABELLO	2,436
567100936	MESA DE BANCO	5,220
567100937	SIERRA DE INGLETE	3,306
564100938	ENFRIADOR AMBIENTAL DE 22 LITROS	4,060
564100939	ENFRIADOR AMBIENTAL DE 22 LITROS	4,060
567100940	SOPLADORA	2,699
529900941	SIMULADOR DE CONDUCCIÓN DE COCHES	798,997
564100943	AIRE ACONDICIONADO TIPO MINISPLIT DE 1 TR, 12000 BTU, 220 VOLTS, 1 FASE	16,356
564100944	AIRE ACONDICIONADO TIPO MINISPLIT DE 2 TR, 24000 BTU, 220 VOLTS, 1 FASE	21,669
564100945	AIRE ACONDICIONADO TIPO MINISPLIT DE 2 TR, 24000 BTU, 220 VOLTS, 1 FASE	21,669
564100946	AIRE ACONDICIONADO TIPO MINISPLIT DE 2 TR, 24000 BTU, 220 VOLTS, 1 FASE	21,669
564100947	AIRE ACONDICIONADO TIPO MINISPLIT DE 2 TR, 24000 BTU, 220 VOLTS, 1 FASE	21,669
515300948	MULTIFUNCIONAL L355	4,091
519700949	DESPACHADOR DE AGUA	3,700
519500950	AMPLIFICADOR 40W RMS SD/USB 2 ENTRADAS MIC	2,990
529600951	HORNO Y APLICADOR UV CON ALIMENTACIÓN MANUAL	272,600
529600952	HORNO Y APLICADOR UV CON ALIMENTACIÓN MANUAL	272,600
529700953	MÁQUINA PEGADORA DE QUIEBRE	35,000
529700954	COMPRESOR DE 1,5 HP	13,556
529700955	REMACHADORA DE PEDAL	11,963

Tercer Informe de Cuenta Pública
EL INSTITUTO DE CAPACITACIÓN PARA EL TRABAJO DEL ESTADO DE MORELOS
Relación de Bienes Muebles que Componen su Patrimonio
Al 30 de septiembre de 2023

Código	Descripción del Bien Mueble	Valor en libros
529700956	REMACHADORA DE PEDAL	11,963
529700957	DOBLILLAR DE TIRAS MANUAL	16,800
529700958	MÁQUINA DE USO INDUSTRIAL	19,800
529700959	MÁQUINA DE USO INDUSTRIAL	19,800
529700960	MÁQUINA DE USO INDUSTRIAL	19,800
529700961	MÁQUINA DE USO INDUSTRIAL	19,800
529700962	SUAJADORA MANUAL	17,038
529700963	SUAJADORA MANUAL	17,038
529700964	BANCO DE ACABADO SIN EXTRACTOR	40,786
529700965	OJILLADORA MANUAL	4,404
529700966	OJILLADORA MANUAL	4,404
529700967	OJILLADORA MANUAL	4,404
529700968	OJILLADORA MANUAL	4,404
529700969	MESA DE CORTE	2,956
529700970	MESA DE CORTE	2,956
529700971	RECORTADORA DE TIRAS MANUAL	10,381
529700972	ACTIVADOR CON TERMOSTATO	4,423
529700973	ACTIVADOR CON TERMOSTATO	4,423
529700974	ACTIVADOR CON TERMOSTATO	4,423
529700975	ACTIVADOR CON TERMOSTATO	4,423
529300976	MAQUINA DE COSER	5,840
529300977	MAQUINA DE COSER	5,840
529700978	CORTADORA DE TELA CON CUCHILLA RECTA 960C-710A	16,758
529700979	MÁQUINA MANUAL PARA GRABAR ORILLAS	19,740
529700980	MÁQUINA ENTACONADORA MANUAL	31,500
529700981	MÁQUINA ENTACONADORA MANUAL	31,500
529700982	ACTIVADOR CON TERMOSTATO	4,423
529700983	ACTIVADOR CON TERMOSTATO	4,423
529700984	ACTIVADOR CON TERMOSTATO	4,423

Código	Descripción del Bien Mueble	Valor en libros
529700985	ACTIVADOR CON TERMOSTATO	4,423
567100986	MOTOSIERRA DE 18"	3,500
567100987	ESCALERA DE 28 PELDAÑOS	4,200
529300988	MAQUINA DE COSER	5,840
529300989	MAQUINA DE COSER	5,840
529300990	MAQUINA DE COSER	5,840
529300991	MAQUINA DE COSER	5,840
529300992	BURRO DE PLANCHAR INDUSTRIAL	5,521
529300993	BURRO DE PLANCHAR INDUSTRIAL	5,521
529300994	BURRO DE PLANCHAR INDUSTRIAL	5,522
529300995	BURRO DE PLANCHAR INDUSTRIAL	5,522
529300996	PLANCHA INDUSTRIAL	5,528
529300997	PLANCHA INDUSTRIAL	5,528
529300998	PLANCHA INDUSTRIAL	5,528
529300999	PLANCHA INDUSTRIAL	5,528
529301000	BASE DE FREGADERO DE 121X92X50 DE PVC	18,241
529301001	BASE DE FREGADERO DE 121X92X50 DE PVC	18,241
529501002	SIERRA DE BANCO METAL, M 10" 1,1/2 HP	30,904
529501003	SIERRA CORTADORA DE ACERO INOXIDABLE 14" INDUSTRIAL	3,325
529501004	MESA DE TRABAJO CON MADERA CON PATAS DE METAL 4X1,2 CON DOBLE PLATAFORMA	8,511
529501005	MESA DE TRABAJO CON MADERA CON PATAS DE METAL 4X1,2 CON DOBLE PLATAFORMA	8,511
529501006	SIERRA DE BANDA, 10" 2, 1/2	10,156
529501007	COMPRESOR PORTATIL DE AIRE 1 1/2, GALONES 1 1/2 HP	13,102
529501008	SIERRA INGLETADORA 10" 2 1/2 HP	6,443
529501009	COMPRESOR DE BANDA 60 CTS 240 LT 3HP 220V	16,926
529501010	TROMPO O TUPI CON ACCESORIOS 1" HP	68,794
529501011	SIERRA RADIAL 10"	35,782
529501012	CANTEADORA 6" 1 HP	21,731
529501013	BANCO DE TRABAJO DE MADERA	8,064

Código	Descripción del Bien Mueble	Valor en libros
529501014	TORNILLO DE BANCO 6" INDUSTRIAL	2,999
529501015	SIERRA DE CINTA METAL 18" 2HP	43,487
529501016	TORNO CON 2 GABINETES METAL PARA MADERA 16"	27,846
529501017	ESCALERA CON EXTENSIÓN 5,20 METROS	3,473
529501018	MESA METAL CON PRENSAS RAPIDOS AJUSTES	2,468
529501019	ROUTER 1 2/4 HP	3,604
529501020	ROUTER 1 2/4 HP	3,604
529501021	ROUTER 1 2/4 HP	3,604
529501022	LIJADORA DE BANDA 4"X24"	4,259
529501023	LIJADORA DE BANDA 4"X24"	4,259
529501024	LIJADORA DE BANDA 4"X24"	4,259
529501025	LIJADORA ORBITAL 1/2 HOJA	2,599
529501026	LIJADORA ORBITAL 1/2 HOJA	2,599
529501027	LIJADORA ORBITAL 1/2 HOJA	2,599
529501028	CEPILLO ELECTRICOS 4 1/2" INDUSTRIAL	3,822
529501029	CEPILLO ELECTRICOS 4 1/2" INDUSTRIAL	3,822
529501030	CEPILLO ELECTRICOS 4 1/2" INDUSTRIAL	3,822
529301031	ESTUFA MAESTRA	43,152
529301032	ESTUFA MAESTRA	43,152
529301033	REFRIGERADOR INDUSTRIAL	26,680
529301034	CONGELADOR HORIZONTAL	13,340
529301035	HORNO INDUSTRIAL	20,200
529301036	MICRO ONDAS	5,916
529301037	MESA DE COCINA INDUSTRIAL ACERO INOXIDABLE	16,240
529301038	MESA DE COCINA INDUSTRIAL ACERO INOXIDABLE	16,240
529301039	MESA DE COCINA INDUSTRIAL ACERO INOXIDABLE	16,240
529301040	MESA DE COCINA INDUSTRIAL ACERO INOXIDABLE	16,240
529301041	PROCESADOR DE ALIMENTOS INDUSTRIAL	15,000
529301042	GABINETE CERRADO PARA USOS MULTIPLES	19,500

Código	Descripción del Bien Mueble	Valor en libros
529301043	MOLINO PARA CARNE	16,820
529301044	OLLA DE PRESIÓN DE 6 LITROS	9,860
529301045	OLLA DE PRESIÓN DE 6 LITROS	9,860
529301046	BATIDORA PROFESIONAL CAPACIDAD DE 4,7 LITROS	11,200
529301047	BATIDORA PROFESIONAL CAPACIDAD DE 4,7 LITROS	11,200
529301048	BATIDORA PROFESIONAL CAPACIDAD DE 4,7 LITROS	11,200
529901049	MAQUINA DE COSER PARA TAPICERÍA RECTA	14,726
529901050	MAQUINA DE COSER PARA TAPICERÍA RECTA	14,726
529901051	MAQUINA DE COSER PARA TAPICERÍA RECTA	14,726
529901052	CORTADORA DE HULE ESPUMA	13,853
529901053	CORTADORA DE HULE ESPUMA	13,853
529901054	CORTADORA DE HULE ESPUMA	13,853
529901055	MESA DE TRABAJO DE 4X2 CON DOBLE PLATAFORMA DE MADERA	10,788
529901056	MESA DE TRABAJO DE 4X2 CON DOBLE PLATAFORMA DE MADERA	10,788
529501057	REBANADORA CUCHILLA DE 25 MM EN ALUMINO	15,066
529501058	TANQUE ESTACIONARIO DE 50 LT	7,100
529901059	MOTOSIERRA	4,846
529901060	PODADORA CORTA CESPED	7,051
529901061	PLANTA SOLDADORA CON ARCO	13,381
529901062	CORTADORA DE METALES	3,011
529901063	TORNILLO DE BANCO	2,815
529901064	TORNILLO DE BANCO	2,815
529901065	COMPRESOR 3 HP	7,056
529901067	ROUTER RECORTADORA	2,529
529901068	ESCALERA DE TIJERA	3,056
529901069	ESCALERA DE TIJERA	3,056
529901070	CORTA SETOS	3,686
529901071	DESBROZADORA	3,321
515101180	EQUIPO DE COMPUTO PARA EL ÁREA DE CONTROL ESCOLAR	11,999

Código	Descripción del Bien Mueble	Valor en libros
519201074	PANTALLA LED 40" SMART TV PHILIPS	6,749
519201075	PANTALLA LED 40" SMART TV PHILIPS	6,749
519201076	PANTALLA LED 40" SMART TV PHILIPS	6,749
564101072	PAGO DE DESINSTALACIÓN E INSTALACIÓN DE AIRE ACONDICIONADO DE SALA DE JUNTAS	21,460
511101080	CAJA FUERTE MODELO 40-40 PARA ACCIÓN MÓVIL EMILIANO ZAPATA	4,060
529301082	MAQUINA DE COSER MARCA BROTHER MODELO S-1000A-5	9,167
529301083	MAQUINA DE COSER MARCA BROTHER MODELO S-1000A-5	9,167
529301084	MAQUINA DE COSER MARCA BROTHER MODELO S-1000A-5	9,167
529101085	CARPA PARA EXPO-VENTAS DE LOS PLANTELES	2,999
529101087	CARPA PARA EXPO-VENTAS DE LOS PLANTELES	2,999
529101088	CARPA PARA EXPO-VENTAS DE LOS PLANTELES	2,999
567201093	PERTIGA	4,121
566201122	BOMBA DE VACIO AH VALI	4,059
566201123	BOMBA DE VACIO AH VALI	4,059
567201120	SIERRA INGLETE TELESCOPICA	6,565
567201121	TALADRO INALAMBRICO INDRUSTRIAL 18 V 3/83	3,190
567201117	ROTOMARTILLO DE 1/2" U	2,724
567201077	TALADRO DE PISO 5/8 X 13"	4,940
567201126	TARRAJA TUBO 1/4"	2,768
567201110	TANQUE ESTACIONARIO 180 LITROS	4,019
562101111	HIDRONEUMATICO INDUSTRIAL 24 LITROS	2,849
569101125	BOYLER KALOTRON 6 LITROS	2,650
566201124	PLANTA DE SOLDAR	2,675
569101113	CALENTADOR AUTOMATICO 38 LITROS	2,899
567201114	ESMERILADORA BOSCH 9"	5,991
567201115	DOBLADORA DE RESORTE PARA TUBO FLEXIBLE	2,675
567201116	COMPRESOR DEPOSITO 25 LITROS	3,421
567201094	TORNILLO BANCO TRUPER	5,030
567201095	SOLDADORA ARCO ELECTRICO TRUPER	16,963

Código	Descripción del Bien Mueble	Valor en libros
567201096	ESMERIL BANCO TRUPPER	4,599
567201097	DOBLADOR DE RESORTE PARA TUBO FLEXIBLE	2,675
567201104	TALADRO INALAMBRICO BOSCH	3,226
567201099	TALADRO DE BANCO TRUPER	10,193
567201107	COMPRESOR TRUPER	2,821
567201098	SIERRA INGLETE TELESCOPICA	4,388
567201089	DESBROZADORA	5,333
567201090	DESBROZADORA	5,333
567201091	DESBROZADORA	5,333
567201092	DESBROZADORA	5,333
567201079	PERTIGA USO RUDO	4,121
529201108	MAQUINA RECTA BROTHER	9,492
529201109	MAQUINA RECTA BROTHER	9,492
529601127	PULPO MANUAL DE 6 COLORES Y 6 PALETAS CLAMPS NEUMATICOS	540,414
529601128	HORNO ELECTRICO PARA SERIGRAFIA DE 3 CAMPOS DE CALENTAMIENTO	306,814
529601129	SITEMA DE EXPOSICION DE MARCOS DE REVELADOS 25X31"	111,569
529201130	MAQUINA DE INDUSTRIAL DE POSTE DE 2 AGUJAS CON RODAJA PARA COSER PIEL Y VINIL MARCA FUTURA	18,000
529201131	MAQUINA RIVETEADORA DE BOQUILLA 14 MM INDUSTRIAL RECTA 1 AGUJA TRIPE TRANSPORTE	26,000
569101132	TANQUE ESTACIONARIO DE 300KG	4,130
566101133	TERMOMAGNETICO TIPO JXD63B300A 600V	4,500
569101134	PLOTTER	621,180
569101135	GUILLOTINA ELECTRICA	307,400
569101136	DOBLADORA 380 ENTRADA POR SUCCION	406,000
529201137	FREGADERO SENCILLO CON TARJA 46X46X30 CM	3,805
529201138	FREGADERO SENCILLO CON TARJA 46X46X30 CM	3,805
529201139	FREGADERO SENCILLO CON TARJA 46X46X30 CM	3,805
529201140	FREGADERO SENCILLO CON TARJA 46X46X30 CM	3,805
529201141	FREGADERO SENCILLO CON TARJA 46X46X30 CM	3,805
529201142	ESTUFA UNIVERSAL A GAS FABRICADO EN ACERO	25,520

Tercer Informe de Cuenta Pública
EL INSTITUTO DE CAPACITACIÓN PARA EL TRABAJO DEL ESTADO DE MORELOS
Relación de Bienes Muebles que Componen su Patrimonio
Al 30 de septiembre de 2023

Código	Descripción del Bien Mueble	Valor en libros
529201143	FREGADERO SENCILLO CON TARJA 46X46X30 CM	3,805
529201144	CAMPANA DE EXTRACCION A MURO EN AIT-430	11,600
529201145	ESTUFA UNIVERSAL A GAS FABRICADO EN ACERO	25,520
529201146	FREGADERO SENCILLO CON TARJA 46X46X30 CM	3,805
529201147	CAMPANA DE EXTRACCION A MURO EN AIT-430	11,600
529201148	CAMPANA DE EXTRACCION A MURO EN AIT-430	11,600
529201149	CAMPANA DE EXTRACCION A MURO EN AIT-430	11,600
515101150	CAMARA TIPO BULLET 900 TVL INTERIOR EXTERIOR 24 LEDS	2,564
515101151	CAMARA TIPO BULLET 900 TVL INTERIOR EXTERIOR 24 LEDS	2,564
515101152	CAMARA TIPO BULLET 900 TVL INTERIOR EXTERIOR 24 LEDS	2,564
515101153	CAMARA TIPO BULLET 900 TVL INTERIOR EXTERIOR 24 LEDS	2,564
515101154	CAMARA TIPO BULLET 900 TVL INTERIOR EXTERIOR 24 LEDS	2,564
515101155	CAMARA TIPO BULLET 900 TVL INTERIOR EXTERIOR 24 LEDS	2,564
515101156	CAMARA TIPO BULLET 900 TVL INTERIOR EXTERIOR 24 LEDS	2,564
515101157	CAMARA TIPO BULLET 900 TVL INTERIOR EXTERIOR 24 LEDS	2,564
515101158	CAMARA TIPO BULLET 900 TVL INTERIOR EXTERIOR 24 LEDS	2,564
515101159	CAMARA TIPO BULLET 900 TVL INTERIOR EXTERIOR 24 LEDS	2,564
515101160	CAMARA TIPO BULLET 900 TVL INTERIOR EXTERIOR 24 LEDS	2,564
515101161	CAMARA TIPO BULLET 900 TVL INTERIOR EXTERIOR 24 LEDS	2,564
515101162	LAPTOP HP CEL N3050 1.6 GHZ 1 TB 14 W 10 1 DD3	5,600
515101163	LAPTOP HP CEL N3050 1.6 GHZ 1 TB 14 W 10 1 DD3	5,600
515101164	LAPTOP HP CEL N3050 1.6 GHZ 1 TB 14 W 10 1 DD3	5,600
515101165	LAPTOP HP CEL N3050 1.6 GHZ 1 TB 14 W 10 1 DD3	5,600
529101169	ESTUFA UNIVERSAL A GAS FABRICADO EN ACERO	25,520
529101170	ESTUFA UNIVERSAL A GAS FABRICADO EN ACERO	25,520
529101171	FREGADERO SENCILLO CON TARJA 46X46X30 CM	3,805
529101172	FREGADERO SENCILLO CON TARJA 46X46X30 CM	3,805
529101173	CAMPANA DE EXTRACCION A MURO EN AIT-430	11,600
529101174	CAMPANA DE EXTRACCION A MURO EN AIT-430	11,600

Código	Descripción del Bien Mueble	Valor en libros
529101175	CAMPANA DE EXTRACCION A MURO EN AIT-430	11,600
529101176	CAMPANA DE EXTRACCION A MURO EN AIT-430	11,600
529101177	CAMPANA DE EXTRACCION A MURO EN AIT-430	11,600
529101178	EQUIPO DE SUBLIMACION	34,800
529101179	EQUIPO DE SUBLIMACION	34,800
529101181	EXTRACTOR CENTRIFUGO DE ALTA EFICIENCIA	17,639
529101182	EXTRACTOR CENTRIFUGO DE ALTA EFICIENCIA	17,639
529101183	EXTRACTOR CENTRIFUGO DE ALTA EFICIENCIA	17,639
529101184	EXTRACTOR CENTRIFUGO DE ALTA EFICIENCIA	17,639
529101185	EXTRACTOR CENTRIFUGO DE ALTA EFICIENCIA	17,639
529101187	EXTRACTOR AXIAL DE ALTA EFICIENCIA PARA MO	6,598
529101188	EXTRACTOR CENTRIFUGO DE ALTA EFICIENCIA	11,557
529101189	EXTRACTOR CENTRIFUGO DE ALTA EFICIENCIA	11,557
529101190	EXTRACTOR CENTRIFUGO DE ALTA EFICIENCIA	11,557
529101191	EXTRACTOR AXIAL DE ALTA EFICIENCIA PARA MO	6,598
529101192	EXTRACTOR AXIAL DE ALTA EFICIENCIA PARA MO	5,604
529101193	EXTRACTOR AXIAL DE ALTA EFICIENCIA PARA MO	5,614
529101194	LAVAMANOS CON MENSULAS PARA EMPOTRAR	3,167
529101195	EXTRACTOR CENTRIFUGO DE ALTA EFICIENCIA	17,639
529101196	EXTRACTOR CENTRIFUGO DE ALTA EFICIENCIA	17,639
529101197	EXTRACTOR CENTRIFUGO DE ALTA EFICIENCIA	17,639
529101198	EXTRACTOR CENTRIFUGO DE ALTA EFICIENCIA	17,639
515101199	AIO 20-E111LA CEL N3050 19" 4 G 500G W10HOME DVD SUPERMULTIBLAN	6,980
515101200	AIO 20-E111LA CEL N3050 19" 4 G 500G W10HOME DVD SUPERMULTIBLAN	6,980
515101201	AIO 20-E111LA CEL N3050 19" 4 G 500G W10HOME DVD SUPERMULTIBLAN	6,980
515101202	AIO 20-E111LA CEL N3050 19" 4 G 500G W10HOME DVD SUPERMULTIBLAN	6,980
515101203	AIO 20-E111LA CEL N3050 19" 4 G 500G W10HOME DVD SUPERMULTIBLAN	6,980
515101204	AIO 20-E111LA CEL N3050 19" 4 G 500G W10HOME DVD SUPERMULTIBLAN	6,980
515101205	AIO 20-E111LA CEL N3050 19" 4 G 500G W10HOME DVD SUPERMULTIBLAN	6,980

Tercer Informe de Cuenta Pública
EL INSTITUTO DE CAPACITACIÓN PARA EL TRABAJO DEL ESTADO DE MORELOS
Relación de Bienes Muebles que Componen su Patrimonio
Al 30 de septiembre de 2023

Código	Descripción del Bien Mueble	Valor en libros
515101206	AIO 20-E111LA CEL N3050 19" 4 G 500G W10HOME DVD SUPERMULTIBLAN	6,980
515101207	AIO 20-E111LA CEL N3050 19" 4 G 500G W10HOME DVD SUPERMULTIBLAN	6,980
515101208	AIO 20-E111LA CEL N3050 19" 4 G 500G W10HOME DVD SUPERMULTIBLAN	6,980
515101209	AIO 20-E111LA CEL N3050 19" 4 G 500G W10HOME DVD SUPERMULTIBLAN	6,980
515101210	AIO 20-E111LA CEL N3050 19" 4 G 500G W10HOME DVD SUPERMULTIBLAN	6,980
515101211	AIO 20-E111LA CEL N3050 19" 4 G 500G W10HOME DVD SUPERMULTIBLAN	6,980
515101212	COMPUTADORA ENSAMBLADA, GABINETE KEMEX CM-30U22, PROCESADOR INTEL CORE I5 4460 3.2 GH	10,107
515101213	COMPUTADORA ENSAMBLADA, GABINETE KEMEX CM-30U22, PROCESADOR INTEL CORE I5 4460 3.2 GH	10,107
515101214	COMPUTADORA ENSAMBLADA, GABINETE KEMEX CM-30U22, PROCESADOR INTEL CORE I5 4460 3.2 GH	10,107
515101215	COMPUTADORA ENSAMBLADA, GABINETE KEMEX CM-30U22, PROCESADOR INTEL CORE I5 4460 3.2 GH	10,107
515101216	COMPUTADORA ENSAMBLADA, GABINETE KEMEX CM-30U22, PROCESADOR INTEL CORE I5 4460 3.2 GH	10,107
515101217	COMPUTADORA ENSAMBLADA, GABINETE KEMEX CM-30U22, PROCESADOR INTEL CORE I5 4460 3.2 GH	10,107
515101218	COMPUTADORA ENSAMBLADA, GABINETE KEMEX CM-30U22, PROCESADOR INTEL CORE I5 4460 3.2 GH	10,107
515101219	COMPUTADORA ENSAMBLADA, GABINETE KEMEX CM-30U22, PROCESADOR INTEL CORE I5 4460 3.2 GH	10,107
529101220	CAMA PARA MASAJES CON UN RELLENO	3,712
529101221	CAMA PARA MASAJES CON UN RELLENO	3,712
529101222	CAMA PARA MASAJES CON UN RELLENO	3,712
529101223	CAMA PARA MASAJES CON UN RELLENO	3,712
529101224	CAMA PARA MASAJES CON UN RELLENO	3,712
529101225	CAMA PARA MASAJES CON UN RELLENO	3,712
515101226	CAMARA TIPO BULLET 900 TVL INTERIOR EXTERIOR 24 LEDS	2,564
515101227	CAMARA TIPO BULLET 900 TVL INTERIOR EXTERIOR 24 LEDS	2,564
515101228	CAMARA TIPO BULLET 900 TVL INTERIOR EXTERIOR 24 LEDS	2,564
515101229	CAMARA TIPO BULLET 900 TVL INTERIOR EXTERIOR 24 LEDS	2,564
511101230	MESA DE JUNTAS TURIN	4,498
515101231	AIO 20-E111LA CEL N3050 19" 4 G 500G W10HOME DVD SUPERMULTIBLAN	6,980
515101232	AIO 20-E111LA CEL N3050 19" 4 G 500G W10HOME DVD SUPERMULTIBLAN	6,980
515101233	AIO 20-E111LA CEL N3050 19" 4 G 500G W10HOME DVD SUPERMULTIBLAN	6,980
515101234	AIO 20-E111LA CEL N3050 19" 4 G 500G W10HOME DVD SUPERMULTIBLAN	6,980

Código	Descripción del Bien Mueble	Valor en libros
515101235	AIO 20-E111LA CEL N3050 19" 4 G 500G W10HOME DVD SUPERMULTIBLAN	6,980
515101236	AIO 20-E111LA CEL N3050 19" 4 G 500G W10HOME DVD SUPERMULTIBLAN	6,980
515101237	AIO 20-E111LA CEL N3050 19" 4 G 500G W10HOME DVD SUPERMULTIBLAN	6,980
515101238	AIO 20-E111LA CEL N3050 19" 4 G 500G W10HOME DVD SUPERMULTIBLAN	6,980
515101239	AIO 20-E111LA CEL N3050 19" 4 G 500G W10HOME DVD SUPERMULTIBLAN	6,980
515101240	AIO 20-E111LA CEL N3050 19" 4 G 500G W10HOME DVD SUPERMULTIBLAN	6,980
515101241	AIO 20-E111LA CEL N3050 19" 4 G 500G W10HOME DVD SUPERMULTIBLAN	6,980
515101242	AIO 20-E111LA CEL N3050 19" 4 G 500G W10HOME DVD SUPERMULTIBLAN	6,980
515101243	AIO 20-E111LA CEL N3050 19" 4 G 500G W10HOME DVD SUPERMULTIBLAN	6,980
515101244	COMPUTADORA ENSAMBLADA GABINETE KERMEX CM-3U22	10,107
515101245	COMPUTADORA ENSAMBLADA GABINETE KERMEX CM-3U22	10,107
515101246	COMPUTADORA ENSAMBLADA GABINETE KERMEX CM-3U22	10,107
515101247	COMPUTADORA ENSAMBLADA GABINETE KERMEX CM-3U22	10,107
515101248	COMPUTADORA ENSAMBLADA GABINETE KERMEX CM-3U22	10,107
515101249	COMPUTADORA ENSAMBLADA GABINETE KERMEX CM-3U22	10,107
515101250	COMPUTADORA ENSAMBLADA GABINETE KERMEX CM-3U22	10,107
515101251	COMPUTADORA ENSAMBLADA GABINETE KERMEX CM-3U22	10,107
515101252	COMPUTADORA DE ESCRITORIO ALL-IN-ONE-E111LA,PROCESADOR INTEL CELERON N. 3050	6,270
515101253	COMPUTADORA DE ESCRITORIO ALL-IN-ONE-E111LA,PROCESADOR INTEL CELERON N. 3050	6,270
515101254	COMPUTADORA DE ESCRITORIO ALL-IN-ONE-E111LA,PROCESADOR INTEL CELERON N. 3050	6,270
515101255	COMPUTADORA DE ESCRITORIO ALL-IN-ONE-E111LA,PROCESADOR INTEL CELERON N. 3050	6,270
515101256	COMPUTADORA DE ESCRITORIO ALL-IN-ONE-E111LA,PROCESADOR INTEL CELERON N. 3050	6,270
515101257	COMPUTADORA DE ESCRITORIO ALL-IN-ONE-E111LA,PROCESADOR INTEL CELERON N. 3050	6,270
515101258	COMPUTADORA DE ESCRITORIO ALL-IN-ONE-E111LA,PROCESADOR INTEL CELERON N. 3050	6,270
515101259	COMPUTADORA DE ESCRITORIO ALL-IN-ONE-E111LA,PROCESADOR INTEL CELERON N. 3050	6,270
515101260	COMPUTADORA DE ESCRITORIO ALL-IN-ONE-E111LA,PROCESADOR INTEL CELERON N. 3050	6,270
515101261	COMPUTADORA DE ESCRITORIO ALL-IN-ONE-E111LA,PROCESADOR INTEL CELERON N. 3050	6,270
515101262	COMPUTADORA DE ESCRITORIO ALL-IN-ONE-E111LA,PROCESADOR INTEL CELERON N. 3050	6,270
515101263	COMPUTADORA DE ESCRITORIO ALL-IN-ONE-E111LA,PROCESADOR INTEL CELERON N. 3050	6,270

Tercer Informe de Cuenta Pública
EL INSTITUTO DE CAPACITACIÓN PARA EL TRABAJO DEL ESTADO DE MORELOS
Relación de Bienes Muebles que Componen su Patrimonio
Al 30 de septiembre de 2023

Código	Descripción del Bien Mueble	Valor en libros
515101264	COMPUTADORA DE ESCRITORIO ALL-IN-ONE-E111LA,PROCESADOR INTEL CELERON N. 3050	6,270
515101265	COMPUTADORA DE ESCRITORIO ALL-IN-ONE-E111LA,PROCESADOR INTEL CELERON N. 3050	6,270
515101266	COMPUTADORA DE ESCRITORIO ALL-IN-ONE-E111LA,PROCESADOR INTEL CELERON N. 3050	6,270
515101267	COMPUTADORA DE ESCRITORIO ALL-IN-ONE-E111LA,PROCESADOR INTEL CELERON N. 3050	6,270
515101268	COMPUTADORA DE ESCRITORIO ALL-IN-ONE-E111LA,PROCESADOR INTEL CELERON N. 3050	6,270
515101269	COMPUTADORA DE ESCRITORIO ALL-IN-ONE-E111LA,PROCESADOR INTEL CELERON N. 3050	6,270
515101270	COMPUTADORA DE ESCRITORIO ALL-IN-ONE-E111LA,PROCESADOR INTEL CELERON N. 3050	6,270
515101271	COMPUTADORA DE ESCRITORIO ALL-IN-ONE-E111LA,PROCESADOR INTEL CELERON N. 3050	6,270
515101272	COMPUTADORA DE ESCRITORIO ALL-IN-ONE-E111LA,PROCESADOR INTEL CELERON N. 3050	6,270
515101273	COMPUTADORA DE ESCRITORIO ALL-IN-ONE-E111LA,PROCESADOR INTEL CELERON N. 3050	6,270
515101274	COMPUTADORA DE ESCRITORIO ALL-IN-ONE-E111LA,PROCESADOR INTEL CELERON N. 3050	6,270
515101275	COMPUTADORA DE ESCRITORIO ALL-IN-ONE-E111LA,PROCESADOR INTEL CELERON N. 3050	6,270
515101276	COMPUTADORA DE ESCRITORIO ALL-IN-ONE-E111LA,PROCESADOR INTEL CELERON N. 3050	6,270
515101277	COMPUTADORA DE ESCRITORIO ALL-IN-ONE-E111LA,PROCESADOR INTEL CELERON N. 3050	6,270
515101279	COMPUTADORA DE ESCRITORIO ALL-IN-ONE-E111LA,PROCESADOR INTEL CELERON N. 3050	6,270
515101280	COMPUTADORA DE ESCRITORIO ALL-IN-ONE-E111LA,PROCESADOR INTEL CELERON N. 3050	6,270
515101281	COMPUTADORA DE ESCRITORIO ALL-IN-ONE-E111LA,PROCESADOR INTEL CELERON N. 3050	6,270
515101282	COMPUTADORA DE ESCRITORIO ALL-IN-ONE-E111LA,PROCESADOR INTEL CELERON N. 3050	6,270
515101283	COMPUTADORA DE ESCRITORIO ALL-IN-ONE-E111LA,PROCESADOR INTEL CELERON N. 3050	6,270
515101284	COMPUTADORA DE ESCRITORIO ALL-IN-ONE-E111LA,PROCESADOR INTEL CELERON N. 3050	6,270
515101285	COMPUTADORA DE ESCRITORIO ALL-IN-ONE-E111LA,PROCESADOR INTEL CELERON N. 3050	6,270
515101286	COMPUTADORA DE ESCRITORIO ALL-IN-ONE-E111LA,PROCESADOR INTEL CELERON N. 3050	6,270
515101287	COMPUTADORA DE ESCRITORIO ALL-IN-ONE-E111LA,PROCESADOR INTEL CELERON N. 3050	6,270
515101288	COMPUTADORA DE ESCRITORIO ALL-IN-ONE-E111LA,PROCESADOR INTEL CELERON N. 3050	6,270
515101289	COMPUTADORA DE ESCRITORIO ALL-IN-ONE-E111LA,PROCESADOR INTEL CELERON N. 3050	6,270
515101290	COMPUTADORA DE ESCRITORIO ALL-IN-ONE-E111LA,PROCESADOR INTEL CELERON N. 3050	6,270
515101291	COMPUTADORA DE ESCRITORIO ALL-IN-ONE-E111LA,PROCESADOR INTEL CELERON N. 3050	6,270
515101292	COMPUTADORA DE ESCRITORIO ALL-IN-ONE-E111LA,PROCESADOR INTEL CELERON N. 3050	6,270
515101293	COMPUTADORA DE ESCRITORIO ALL-IN-ONE-E111LA,PROCESADOR INTEL CELERON N. 3050	6,270

Tercer Informe de Cuenta Pública
EL INSTITUTO DE CAPACITACIÓN PARA EL TRABAJO DEL ESTADO DE MORELOS
Relación de Bienes Muebles que Componen su Patrimonio
Al 30 de septiembre de 2023

Código	Descripción del Bien Mueble	Valor en libros
515101294	COMPUTADORA DE ESCRITORIO ALL-IN-ONE-E111LA,PROCESADOR INTEL CELERON N. 3050	6,270
515101295	COMPUTADORA DE ESCRITORIO ALL-IN-ONE-E111LA,PROCESADOR INTEL CELERON N. 3050	6,270
515101296	COMPUTADORA DE ESCRITORIO ALL-IN-ONE-E111LA,PROCESADOR INTEL CELERON N. 3050	6,270
515101297	COMPUTADORA DE ESCRITORIO ALL-IN-ONE-E111LA,PROCESADOR INTEL CELERON N. 3050	6,270
515101298	COMPUTADORA DE ESCRITORIO ALL-IN-ONE-E111LA,PROCESADOR INTEL CELERON N. 3050	6,270
515101299	COMPUTADORA DE ESCRITORIO ALL-IN-ONE-E111LA,PROCESADOR INTEL CELERON N. 3050	6,270
515101300	COMPUTADORA DE ESCRITORIO ALL-IN-ONE-E111LA,PROCESADOR INTEL CELERON N. 3050	6,270
515101301	COMPUTADORA DE ESCRITORIO ALL-IN-ONE-E111LA,PROCESADOR INTEL CELERON N. 3050	6,270
515101302	COMPUTADORA DE ESCRITORIO ALL-IN-ONE-E111LA,PROCESADOR INTEL CELERON N. 3050	6,270
515101303	COMPUTADORA DE ESCRITORIO ALL-IN-ONE-E111LA,PROCESADOR INTEL CELERON N. 3050	6,270
515101304	COMPUTADORA DE ESCRITORIO ALL-IN-ONE-E111LA,PROCESADOR INTEL CELERON N. 3050	6,270
515101305	COMPUTADORA DE ESCRITORIO ALL-IN-ONE-E111LA,PROCESADOR INTEL CELERON N. 3050	6,270
515101306	COMPUTADORA DE ESCRITORIO ALL-IN-ONE-E111LA,PROCESADOR INTEL CELERON N. 3050	6,270
515101307	COMPUTADORA DE ESCRITORIO ALL-IN-ONE-E111LA,PROCESADOR INTEL CELERON N. 3050	6,270
515101308	COMPUTADORA DE ESCRITORIO ALL-IN-ONE-E111LA,PROCESADOR INTEL CELERON N. 3050	6,270
515101309	COMPUTADORA DE ESCRITORIO ALL-IN-ONE-E111LA,PROCESADOR INTEL CELERON N. 3050	6,270
515101310	COMPUTADORA DE ESCRITORIO ALL-IN-ONE-E111LA,PROCESADOR INTEL CELERON N. 3050	6,270
515101311	COMPUTADORA DE ESCRITORIO ALL-IN-ONE-E111LA,PROCESADOR INTEL CELERON N. 3050	6,270
529101312	EXTRACTOR CENTRIFUGO DE ALTA EFICIENCIA, PARA MOVER 5700 MCH	19,024
529101313	EXTRACTOR CENTRIFUGO DE ALTA EFICIENCIA, PARA MOVER 5700 MCH	19,024
529101314	EXTRACTOR CENTRIFUGO DE ALTA EFICIENCIA, PARA MOVER 5700 MCH	11,607
529101315	EXTRACTOR CENTRIFUGO DE ALTA EFICIENCIA, PARA MOVER 5700 MCH	11,607
529101317	EXTRACTOR CENTRIFUGO DE ALTA EFICIENCIA, PARA MOVER 2400 MCH	8,918
529101318	EXTRACTOR CENTRIFUGO DE ALTA EFICIENCIA, PARA MOVER 2400 MCH	8,918
529101319	EXTRACTOR CENTRIFUGO DE ALTA EFICIENCIA, PARA MOVER 2400 MCH	8,918
515101320	LAPTOP HP CEL N3050 1.6 GHZ 4 GB 1 TB 14 W 10 1 DD3	5,600
515101322	LAPTOP HP CEL N3050 1.6 GHZ 4 GB 1 TB 14 W 10 1 DD3	5,600
529101323	VITRINA DE VIDRIO CURVO 1.50 MTS. PARRILLAS AJUSTABLES MARCA MASSER MODELO RHNVCT-1500 EP N	22,200
529101324	VITRINA DE VIDRIO CURVO 1.50 MTS. PARRILLAS AJUSTABLES MARCA MASSER MODELO RHNVCT-1500 EP N	22,200

Tercer Informe de Cuenta Pública
EL INSTITUTO DE CAPACITACIÓN PARA EL TRABAJO DEL ESTADO DE MORELOS
Relación de Bienes Muebles que Componen su Patrimonio
Al 30 de septiembre de 2023

Código	Descripción del Bien Mueble	Valor en libros
529101325	ESTUFA UNIVERSAL "A GAS" EN AIT-430. INCLUYE 4 QUEMADORES	25,520
529101326	ESTUFA UNIVERSAL "A GAS" EN AIT-430. INCLUYE 4 QUEMADORES	25,520
529101327	ESTUFA UNIVERSAL "A GAS" EN AIT-430. INCLUYE 4 QUEMADORES	25,520
529101328	LAVAMANOS CON MENSULAS PARA EMPOTRAR EN AIT-304 CAL. 18	3,167
529101329	CONTENEDOR DE HIELOS CON 3 ACCESORIOS	5,220
529101330	HORNO PANADERO CONVECCION	80,794
529101331	BASE PARA HORNO PANADERO	7,146
529101332	SILLON DE CORTE FABRICADO EN ACERO CROMADO TAPIZADO EN VINIL CON BASE CROMADA	3,016
529101333	SILLON DE CORTE FABRICADO EN ACERO CROMADO TAPIZADO EN VINIL CON BASE CROMADA	3,016
529101334	SILLON DE CORTE FABRICADO EN ACERO CROMADO TAPIZADO EN VINIL CON BASE CROMADA	3,016
529101335	SILLON DE CORTE FABRICADO EN ACERO CROMADO TAPIZADO EN VINIL CON BASE CROMADA	3,016
529101336	SILLON DE CORTE FABRICADO EN ACERO CROMADO TAPIZADO EN VINIL CON BASE CROMADA	3,016
529101337	SILLON DE CORTE FABRICADO EN ACERO CROMADO TAPIZADO EN VINIL CON BASE CROMADA	3,016
529101338	SILLON DE CORTE FABRICADO EN ACERO CROMADO TAPIZADO EN VINIL CON BASE CROMADA	3,016
529101339	SILLON DE CORTE FABRICADO EN ACERO CROMADO TAPIZADO EN VINIL CON BASE CROMADA	3,016
529101340	LAVABO PARA ESTETICA FABRICADO EN TRIPLAY Y PINO 12 MM TAPIZADO DE VINIL	3,770
529101341	LAVABO PARA ESTETICA FABRICADO EN TRIPLAY Y PINO 12 MM TAPIZADO DE VINIL	3,770
515101342	RELOJ CHECADOR HUELLA 200 EMP.	5,599
529101343	RELOJ CHECADOR HUELLA 200 EMP.	5,599
529101344	RELOJ CHECADOR HUELLA 200 EMP.	5,599
529101345	RELOJ CHECADOR HUELLA 200 EMP.	5,599
529101346	OFFSET 2 COLORES PRESS	3,039,200
529101347	CONGELADOR PLANO HORIZONTAL CRISTAL RECTO 3 PUERTAS CORREDIZAS 15132	12,125
529101348	SILLON DE CORTE FABRICADO EN ACERO CROMADO TAPIZADO EN VINIL CON BASE CROMADA NEUMATICA	3,016
529101349	SILLON DE CORTE FABRICADO EN ACERO CROMADO TAPIZADO EN VINIL CON BASE CROMADA NEUMATICA	3,016
529101350	SILLON DE CORTE FABRICADO EN ACERO CROMADO TAPIZADO EN VINIL CON BASE CROMADA NEUMATICA	3,016
529101351	SILLON DE CORTE FABRICADO EN ACERO CROMADO TAPIZADO EN VINIL CON BASE CROMADA NEUMATICA	3,016
529101352	SILLON DE CORTE FABRICADO EN ACERO CROMADO TAPIZADO EN VINIL CON BASE CROMADA NEUMATICA	3,016
529101353	SILLON DE CORTE FABRICADO EN ACERO CROMADO TAPIZADO EN VINIL CON BASE CROMADA NEUMATICA	3,016

Tercer Informe de Cuenta Pública
EL INSTITUTO DE CAPACITACIÓN PARA EL TRABAJO DEL ESTADO DE MORELOS
Relación de Bienes Muebles que Componen su Patrimonio
Al 30 de septiembre de 2023

Código	Descripción del Bien Mueble	Valor en libros
529101354	SILLON DE CORTE FABRICADO EN ACERO CROMADO TAPIZADO EN VINIL CON BASE CROMADA NEUMATICA	3,016
529101355	SILLON DE CORTE FABRICADO EN ACERO CROMADO TAPIZADO EN VINIL CON BASE CROMADA NEUMATICA	3,016
529101356	LAVABO PARA ESTETICA FABRICADO EN TRIPLAY Y PINO 12 MM TAPIZADO DE VINIL	3,770
529101357	LAVABO PARA ESTETICA FABRICADO EN TRIPLAY Y PINO 12 MM TAPIZADO DE VINIL	3,770
529101358	LAVABO PARA ESTETICA FABRICADO EN TRIPLAY Y PINO 12 MM TAPIZADO DE VINIL	3,770
529101359	MAQUINA OSTER GOLDEN A5 DOS VELOCIDADES	3,960
529101360	MAQUINA OSTER GOLDEN A5 DOS VELOCIDADES	3,960
529101361	MAQUINA OSTER GOLDEN A5 DOS VELOCIDADES	3,960
529101362	MAQUINA OSTER GOLDEN A5 DOS VELOCIDADES	3,960
529101363	MAQUINA OSTER GOLDEN A5 DOS VELOCIDADES	3,960
529101365	MUEBLE CON TERMINADO DE FORMAICA COLOR WENGUE CON ADITAMENTO SUPERIOR CON ESPEJO PARA COLOR EN MUEBLE	10,440
529101366	MUEBLE CON TERMINADO DE FORMAICA COLOR WENGUE CON ADITAMENTO SUPERIOR CON ESPEJO PARA COLOR EN MUEBLE	10,440
529101367	MUEBLE CON TERMINADO DE FORMAICA COLOR WENGUE CON ADITAMENTO SUPERIOR CON ESPEJO PARA COLOR EN MUEBLE	10,440
529101368	MUEBLE CON TERMINADO DE FORMAICA COLOR WENGUE CON ADITAMENTO SUPERIOR CON ESPEJO PARA COLOR EN MUEBLE	10,440
529101369	MUEBLE CON TERMINADO DE FORMAICA COLOR WENGUE CON ADITAMENTO SUPERIOR CON ESPEJO PARA COLOR EN MUEBLE	10,440
529101370	MUEBLE CON TERMINADO DE FORMAICA COLOR WENGUE CON ADITAMENTO SUPERIOR CON ESPEJO PARA COLOR EN MUEBLE	10,440
529101371	MUEBLE CON TERMINADO DE FORMAICA COLOR WENGUE CON ADITAMENTO SUPERIOR CON ESPEJO PARA COLOR EN MUEBLE	10,440
529101372	MUEBLE CON TERMINADO DE FORMAICA COLOR WENGUE CON ADITAMENTO SUPERIOR CON ESPEJO PARA COLOR EN MUEBLE	10,440
519101373	LED 40" SMART TV UHD 4K 120MR SAMSUNG	8,999
519101374	LED 40" SMART TV UHD 4K 120MR SAMSUNG	8,999
519101375	LED 40" SMART TV UHD 4K 120MR SAMSUNG	8,999
519101376	LED 40" SMART TV UHD 4K 120MR SAMSUNG	8,999
529101377	EXTRACTOR CENTRIFUGO PARA MOVER 2800 M3/HR MARCA SOLER Y PALAU	12,296
529101378	EQUIPO DE AIRE ACONDICIONADO TIPO MINI SPLIT PISO-TECHO DE 36000 BTU/HR 3TR TRABAJA A 220 VOLS	37,615
529101379	MUEBLE CON TERMINADO DE FORMAICA COLOR WENGUE CON ADITAMENTO SUPERIOR CON ESPEJO	10,440
529101380	MUEBLE CON TERMINADO DE FORMAICA COLOR WENGUE CON ADITAMENTO SUPERIOR CON ESPEJO	10,440
529101381	MUEBLE CON TERMINADO DE FORMAICA COLOR WENGUE CON ADITAMENTO SUPERIOR CON ESPEJO	10,440
529101382	MUEBLE CON TERMINADO DE FORMAICA COLOR WENGUE CON ADITAMENTO SUPERIOR CON ESPEJO	10,440
529101383	MUEBLE CON TERMINADO DE FORMAICA COLOR WENGUE CON ADITAMENTO SUPERIOR CON ESPEJO	10,440

Código	Descripción del Bien Mueble	Valor en libros
529101384	MUEBLE CON TERMINADO DE FORMAICA COLOR WENGUE CON ADITAMENTO SUPERIOR CON ESPEJO	10,440
529101385	MUEBLE CON TERMINADO DE FORMAICA COLOR WENGUE CON ADITAMENTO SUPERIOR CON ESPEJO	10,440
529101386	MUEBLE CON TERMINADO DE FORMAICA COLOR WENGUE CON ADITAMENTO SUPERIOR CON ESPEJO	10,440
529101387	AEROGRAFO HP-CS DE IWATA ECLIPSE	3,105
529101388	AEROGRAFO HP-CS DE IWATA ECLIPSE	3,105
529101389	AEROGRAFO HP-CS DE IWATA ECLIPSE	3,105
529101390	AEROGRAFO HP-CS DE IWATA ECLIPSE	3,105
529101391	AEROGRAFO HP-CS DE IWATA ECLIPSE	3,105
529101392	AEROGRAFO HP-CS DE IWATA ECLIPSE	3,105
529101393	AEROGRAFO HP-CS DE IWATA ECLIPSE	3,105
529101394	AEROGRAFO HP-CS DE IWATA ECLIPSE	3,105
529101395	AEROGRAFO HP-CS DE IWATA ECLIPSE	3,105
529101396	AEROGRAFO HP-CS DE IWATA ECLIPSE	3,105
529101397	AEROGRAFO HP-CS DE IWATA ECLIPSE	3,105
529101398	AEROGRAFO HP-CS DE IWATA ECLIPSE	3,105
529101399	AEROGRAFO HP-CS DE IWATA ECLIPSE	3,105
529101400	AEROGRAFO HP-CS DE IWATA ECLIPSE	3,105
529101401	AEROGRAFO HP-CS DE IWATA ECLIPSE	3,105
529101402	AEROGRAFO HP-CS DE IWATA ECLIPSE	3,105
529101403	AEROGRAFO HP-CS DE IWATA ECLIPSE	3,105
519101404	PANTALLA LED HISENSE 32" HD SMART TV 32"H5B	4,699
519101405	PANTALLA LED HISENSE 50" FULL HD SMART TV 50H5GB	8,999
519101406	PANTALLA LED SAMSUNG 40" FULL HD SMART TV UN40J5300AFXZ	7,499
519101407	CAMARA TIPO BULLET INTERIOR EXTERIOR 24 LEDS 1 DVR	2,564
519101408	CAMARA TIPO BULLET INTERIOR EXTERIOR 24 LEDS 1 DVR	2,564
519101409	CAMARA TIPO BULLET INTERIOR EXTERIOR 24 LEDS 1 DVR	2,564
519101410	CAMARA TIPO BULLET INTERIOR EXTERIOR 24 LEDS 1 DVR	2,564
519101411	CALENTADOR SOLAR 120 LTS ACERO INOXIDABLE TANQUE	6,148
521101412	PROYECTOR EPSON POWER LITE S31+, RESOLUCUION 800X600, 3200 LUMENES, SVGA, HDMI,USB	7,308

Tercer Informe de Cuenta Pública
EL INSTITUTO DE CAPACITACIÓN PARA EL TRABAJO DEL ESTADO DE MORELOS
Relación de Bienes Muebles que Componen su Patrimonio
Al 30 de septiembre de 2023

Código	Descripción del Bien Mueble	Valor en libros
521101413	PROYECTOR EPSON POWER LITE S31+, RESOLUCUION 800X600, 3200 LUMENES, SVGA, HDMI,USB	7,308
529101414	HORNO DE CONVECCION , FABRICADO TOTALMENTE EN ACERO/INOX, EN COLOR NEGRO	55,850
515101415	SWITCH TP-LINK TL-SG1024D	3,483
529101416	MOTOR ELECTRICO TRIFASICO A 220 VOLTS DE 1.5 H.P. PARA EXTRACTOR	6,032
521101417	PROYECTOR EPSON POWER LITE S31+, RESOLUCUION 800X600, 3200 LUMENES, SVGA, HDMI,USB	7,308
515101418	SWITCH TP-LINK TL-SG1024D	3,483
529101419	EXTRACTOR CENTRIFUGO PARA MOVER 2800 M3/HR MARCA SOLER Y PALAU	12,296
529101420	EXTRACTOR CENTRIFUGO MARCA SOLER Y PALUA PARA ELIMINAR SOLVENTES Y REALIZAR 15 CAMBIOS POR HORA	6,612
564101421	EQUIPO DE AIRE ACONDICIONADO MARCA MIRAGE TIPO MINI SPLIT, MODELO PISO-TECHO DE 36,0000 BTU/HR	38,615
529101421	HORNO PANADERO CO SISTEMA DE CONVECCION Y CALENTAMIENTO A BASE DE GAS.	82,997
529101422	BASE EN ACERO INOXIDABLE, DISEÑADA PARA TRABAJAR CON HORNO MOD: HSG-8	1
529101423	MESA DE TRABAJO EN ISLA SIN ENTREPAÑOS, CUBIERTA EN ACERO INOXIDABLE CAL.16, ESTRUCTURA ANGULAR EN A	1
529101424	CARRO RACK PARA PANADERIA CON CAPACIDAD PARA 20 CHAROLAS PANADERAS	1
529101425	AEROGRAFO HP-CS DE IWATA ECLIPSE	3,105
529101426	AEROGRAFO HP-CS DE IWATA ECLIPSE	3,105
529101427	AEROGRAFO HP-CS DE IWATA ECLIPSE	3,105
529101428	AEROGRAFO HP-CS DE IWATA ECLIPSE	3,105
529101429	AEROGRAFO HP-CS DE IWATA ECLIPSE	3,105
529101430	AEROGRAFO HP-CS DE IWATA ECLIPSE	3,105
529101431	AEROGRAFO HP-CS DE IWATA ECLIPSE	3,105
529101432	AEROGRAFO HP-CS DE IWATA ECLIPSE	3,105
529101433	AEROGRAFO HP-CS DE IWATA ECLIPSE	3,105
529101434	AEROGRAFO HP-CS DE IWATA ECLIPSE	3,105
529101435	AEROGRAFO HP-CS DE IWATA ECLIPSE	3,105
529101436	AEROGRAFO HP-CS DE IWATA ECLIPSE	3,105
529101437	AEROGRAFO HP-CS DE IWATA ECLIPSE	3,105
529101438	AEROGRAFO HP-CS DE IWATA ECLIPSE	3,105
529101439	AEROGRAFO HP-CS DE IWATA ECLIPSE	3,105
529101440	AEROGRAFO HP-CS DE IWATA ECLIPSE	3,105

Código	Descripción del Bien Mueble	Valor en libros
529101441	AEROGRAFO HP-CS DE IWATA ECLIPSE	3,105
529101442	MUEBLE CON TERMINADO DE FORMAICA COLOR WENGUE CON ADITAMENTO SUPERIOR CON ESPEJO	10,440
529101443	MUEBLE CON TERMINADO DE FORMAICA COLOR WENGUE CON ADITAMENTO SUPERIOR CON ESPEJO	10,440
529101444	MUEBLE CON TERMINADO DE FORMAICA COLOR WENGUE CON ADITAMENTO SUPERIOR CON ESPEJO	10,440
529101445	MUEBLE CON TERMINADO DE FORMAICA COLOR WENGUE CON ADITAMENTO SUPERIOR CON ESPEJO	10,440
529101446	MUEBLE CON TERMINADO DE FORMAICA COLOR WENGUE CON ADITAMENTO SUPERIOR CON ESPEJO	10,440
529101447	MUEBLE CON TERMINADO DE FORMAICA COLOR WENGUE CON ADITAMENTO SUPERIOR CON ESPEJO	10,440
529101448	MUEBLE CON TERMINADO DE FORMAICA COLOR WENGUE CON ADITAMENTO SUPERIOR CON ESPEJO	10,440
529101449	MUEBLE CON TERMINADO DE FORMAICA COLOR WENGUE CON ADITAMENTO SUPERIOR CON ESPEJO	10,440
529101450	MUEBLE CON TERMINADO DE FORMAICA COLOR WENGUE CON ADITAMENTO SUPERIOR CON ESPEJO	10,440
529101451	MUEBLE CON TERMINADO DE FORMAICA COLOR WENGUE CON ADITAMENTO SUPERIOR CON ESPEJO	10,440
529101452	MUEBLE CON TERMINADO DE FORMAICA COLOR WENGUE CON ADITAMENTO SUPERIOR CON ESPEJO	10,440
529101453	MUEBLE CON TERMINADO DE FORMAICA COLOR WENGUE CON ADITAMENTO SUPERIOR CON ESPEJO	10,440
529101454	MUEBLE CON TERMINADO DE FORMAICA COLOR WENGUE CON ADITAMENTO SUPERIOR CON ESPEJO	10,440
529101455	MUEBLE CON TERMINADO DE FORMAICA COLOR WENGUE CON ADITAMENTO SUPERIOR CON ESPEJO	10,440
529101456	MUEBLE CON TERMINADO DE FORMAICA COLOR WENGUE CON ADITAMENTO SUPERIOR CON ESPEJO	10,440
529101457	MUEBLE CON TERMINADO DE FORMAICA COLOR WENGUE CON ADITAMENTO SUPERIOR CON ESPEJO	10,440
529101458	MUEBLE CON TERMINADO DE FORMAICA COLOR WENGUE CON ADITAMENTO SUPERIOR CON ESPEJO	10,440
529101459	MUEBLE CON TERMINADO DE FORMAICA COLOR WENGUE CON ADITAMENTO SUPERIOR CON ESPEJO	10,440
529101460	MUEBLE CON TERMINADO DE FORMAICA COLOR WENGUE CON ADITAMENTO SUPERIOR CON ESPEJO	10,440
529101461	MUEBLE CON TERMINADO DE FORMAICA COLOR WENGUE CON ADITAMENTO SUPERIOR CON ESPEJO	10,440
529101462	HORNO SANSON GAS PANADERO	82,997
529101463	BASE P/HORNO PANADERO	1
529101464	MESA ISLA 1.20 S/ENTREPAÑO	1
529101465	RACK DE ALUMINIO P/20 CHAROLAS S/4	1
519101466	PANTALLA LED HISENSE 50" FULL HD SMART TV 50 H5GB	8,999
519101467	PANTALLA LED HISENSE 50" FULL HD SMART TV 50 H5GB	8,999
529101467	CALENTADOR SOLAR 120 LTS	7,132
529101468	TINACO ROTOPLAS 250 LTS	4,508

Tercer Informe de Cuenta Pública
EL INSTITUTO DE CAPACITACIÓN PARA EL TRABAJO DEL ESTADO DE MORELOS
Relación de Bienes Muebles que Componen su Patrimonio
Al 30 de septiembre de 2023

Código	Descripción del Bien Mueble	Valor en libros
529101469	CALENTADOR SOLAR DE 120 LTS	7,132
529101470	TINACO ROTOPLAS 250 LTS BICAPA	4,508
529101471	SILLON PARA CORTE FABRICADO EN ACERO TERMINADO CROMADO TAPIZADO EN VINIL EN COLOR NEGRO CON BASE NE	3,016
529101472	SILLON PARA CORTE FABRICADO EN ACERO TERMINADO CROMADO TAPIZADO EN VINIL EN COLOR NEGRO CON BASE NE	3,016
529101473	SILLON PARA CORTE FABRICADO EN ACERO TERMINADO CROMADO TAPIZADO EN VINIL EN COLOR NEGRO CON BASE NE	3,016
529101474	SILLON PARA CORTE FABRICADO EN ACERO TERMINADO CROMADO TAPIZADO EN VINIL EN COLOR NEGRO CON BASE NE	3,016
529101475	SILLON PARA CORTE FABRICADO EN ACERO TERMINADO CROMADO TAPIZADO EN VINIL EN COLOR NEGRO CON BASE NE	3,016
529101476	SILLON PARA CORTE FABRICADO EN ACERO TERMINADO CROMADO TAPIZADO EN VINIL EN COLOR NEGRO CON BASE NE	3,016
529101477	SILLON PARA CORTE FABRICADO EN ACERO TERMINADO CROMADO TAPIZADO EN VINIL EN COLOR NEGRO CON BASE NE	3,016
529101478	SILLON PARA CORTE FABRICADO EN ACERO TERMINADO CROMADO TAPIZADO EN VINIL EN COLOR NEGRO CON BASE NE	3,016
529101479	SILLON PARA CORTE FABRICADO EN ACERO TERMINADO CROMADO TAPIZADO EN VINIL EN COLOR NEGRO CON BASE NE	3,016
529101480	SILLON PARA CORTE FABRICADO EN ACERO TERMINADO CROMADO TAPIZADO EN VINIL EN COLOR NEGRO CON BASE NE	3,016
529101481	SILLON PARA CORTE FABRICADO EN ACERO TERMINADO CROMADO TAPIZADO EN VINIL EN COLOR NEGRO CON BASE NE	3,016
529101482	SILLON PARA CORTE FABRICADO EN ACERO TERMINADO CROMADO TAPIZADO EN VINIL EN COLOR NEGRO CON BASE NE	3,016
529101483	SILLON PARA CORTE FABRICADO EN ACERO TERMINADO CROMADO TAPIZADO EN VINIL EN COLOR NEGRO CON BASE NE	3,016
529101484	SILLON PARA CORTE FABRICADO EN ACERO TERMINADO CROMADO TAPIZADO EN VINIL EN COLOR NEGRO CON BASE NE	3,016
529101485	SILLON PARA CORTE FABRICADO EN ACERO TERMINADO CROMADO TAPIZADO EN VINIL EN COLOR NEGRO CON BASE NE	3,016
529101486	SILLON PARA CORTE FABRICADO EN ACERO TERMINADO CROMADO TAPIZADO EN VINIL EN COLOR NEGRO CON BASE NE	3,016
529101487	SILLON PARA CORTE FABRICADO EN ACERO TERMINADO CROMADO TAPIZADO EN VINIL EN COLOR NEGRO CON BASE NE	3,016
529101488	SILLON PARA CORTE FABRICADO EN ACERO TERMINADO CROMADO TAPIZADO EN VINIL EN COLOR NEGRO CON BASE NE	3,016
529101489	SILLON PARA CORTE FABRICADO EN ACERO TERMINADO CROMADO TAPIZADO EN VINIL EN COLOR NEGRO CON BASE NE	3,016
529101490	SILLON PARA CORTE FABRICADO EN ACERO TERMINADO CROMADO TAPIZADO EN VINIL EN COLOR NEGRO CON BASE NE	3,016
529101491	MUEBLE PARA LAVADO DE CABELLO FABRICADO EN TRIPLAY DE PINO CHILENO Y CORTADO DE 13MM	5,800
529101492	MUEBLE PARA LAVADO DE CABELLO FABRICADO EN TRIPLAY DE PINO CHILENO Y CORTADO DE 13MM	5,800
529101493	MUEBLE PARA LAVADO DE CABELLO FABRICADO EN TRIPLAY DE PINO CHILENO Y CORTADO DE 13MM	5,800
529101494	MUEBLE PARA LAVADO DE CABELLO FABRICADO EN TRIPLAY DE PINO CHILENO Y CORTADO DE 13MM	5,800
529101495	MUEBLE PARA LAVADO DE CABELLO FABRICADO EN TRIPLAY DE PINO CHILENO Y CORTADO DE 13MM	5,800
529101496	MUEBLE PARA LAVADO DE CABELLO FABRICADO EN TRIPLAY DE PINO CHILENO Y CORTADO DE 13MM	5,800
529101497	MUEBLE PARA LAVADO DE CABELLO FABRICADO EN TRIPLAY DE PINO CHILENO Y CORTADO DE 13MM	5,800

Tercer Informe de Cuenta Pública
EL INSTITUTO DE CAPACITACIÓN PARA EL TRABAJO DEL ESTADO DE MORELOS
Relación de Bienes Muebles que Componen su Patrimonio
Al 30 de septiembre de 2023

Código	Descripción del Bien Mueble	Valor en libros
529101498	MUEBLE PARA LAVADO DE CABELLO FABRICADO EN TRIPLAY DE PINO CHILENO Y CORTADO DE 13MM	5,800
529101499	LAMPARA TIPO COLGANTE CON 3 FOCOS CON LUMINARIA	3,500
529101500	LAMPARA TIPO COLGANTE CON 3 FOCOS CON LUMINARIA	3,500
529101501	LAMPARA TIPO COLGANTE CON 3 FOCOS CON LUMINARIA	3,500
529101502	LAMPARA TIPO COLGANTE CON 3 FOCOS CON LUMINARIA	3,500
529101503	LAMPARA TIPO COLGANTE CON 3 FOCOS CON LUMINARIA	3,500
529101504	LAMPARA TIPO COLGANTE CON 3 FOCOS CON LUMINARIA	3,500
529101505	LAMPARA TIPO COLGANTE CON 3 FOCOS CON LUMINARIA	3,500
529101506	LAMPARA TIPO COLGANTE CON 3 FOCOS CON LUMINARIA	3,500
515101507	COMPUTADORA ARMADA CON COMPONENTES PROC COBRE I5 4460 3.2 GHZ	10,500
515101508	COMPUTADORA ARMADA CON COMPONENTES PROC COBRE I5 4460 3.2 GHZ	10,500
515101509	COMPUTADORA ARMADA CON COMPONENTES PROC COBRE I5 4460 3.2 GHZ	10,500
515101510	COMPUTADORA ARMADA CON COMPONENTES PROC COBRE I5 4460 3.2 GHZ	10,500
515101511	COMPUTADORA ARMADA CON COMPONENTES PROC COBRE I5 4460 3.2 GHZ	10,500
515101512	COMPUTADORA ARMADA CON COMPONENTES PROC COBRE I5 4460 3.2 GHZ	10,500
515101513	COMPUTADORA ARMADA CON COMPONENTES PROC COBRE I5 4460 3.2 GHZ	10,500
515101514	COMPUTADORA ARMADA CON COMPONENTES PROC COBRE I5 4460 3.2 GHZ	10,500
515101515	COMPUTADORA ARMADA CON COMPONENTES PROC COBRE I5 4460 3.2 GHZ	10,500
515101516	COMPUTADORA ARMADA CON COMPONENTES PROC COBRE I5 4460 3.2 GHZ	10,500
515101517	COMPUTADORA ARMADA CON COMPONENTES PROC COBRE I5 4460 3.2 GHZ	10,500
515101518	COMPUTADORA ARMADA CON COMPONENTES PROC COBRE I5 4460 3.2 GHZ	10,500
515101519	COMPUTADORA ARMADA CON COMPONENTES PROC COBRE I5 4460 3.2 GHZ	10,500
515101520	COMPUTADORA ARMADA CON COMPONENTES PROC COBRE I5 4460 3.2 GHZ	10,500
515101521	COMPUTADORA ARMADA CON COMPONENTES PROC COBRE I5 4460 3.2 GHZ	10,500
515101522	COMPUTADORA ARMADA CON COMPONENTES PROC COBRE I5 4460 3.2 GHZ	10,500
515101523	COMPUTADORA ARMADA CON COMPONENTES PROC COBRE I5 4460 3.2 GHZ	10,500
512101526	SILLON DE PELUQUERO	9,383
512101527	SILLON DE PELUQUERO	9,383
512101528	SILLON DE PELUQUERO	9,383

Código	Descripción del Bien Mueble	Valor en libros
567101529	SIERRA CINTA P/MADERA DE PISO 14 KN	18,953
567101530	TROMPO PARA MADERA DE 1", 1-1/4", Y	25,757
567101531	SIERRA RADIAL 10" CRAFTSMAN MODELO	17,684
515101532	ESCANER CANON DR-M160-II SERIES GX328739	17,127
529101533	LUPA EXPLORADORA LUZ LEDS PEDESTAL	3,074
529101534	LAMPARA DE WOOD	3,248
529101535	VAPOR CON OZONO DE PEDESTAL	4,640
515101536	ESCANER CANON DR-M160II SERIE GX3303270	17,127
515101537	ESCANER CANON DR-M160II SERIE GX3303274	17,127
515101538	ESCANER CANON DR-M160II SERIE GX3303280	17,127
562101539	BOMBA SUMERGIBLE 1HP	2,700
519101540	DRON DJI PHANTOM 3 STANDARD	12,820
519101541	DRON DJI PHANTOM 3 STANDARD	12,820
519101542	DRON DJI PHANTOM 3 STANDARD	12,820
519101543	OSMO DJI	14,639
519101544	SECADORA METRO QD1	3,422
519101545	STAND PUBLICITARIO	2,842
519101546	STAND PUBLICITARIO	2,842
515101548	VIDEOPROYECTOR BENQ DLF MS527 SVGA 3200 LUMENES	3,306
515101549	MULTIFUNCIONAL XPRESS SAMSUNG SL-M 2070/AXA	8,538
529101550	MAQUINA OVERLOCK 5 HILOS, 5000 PPM, INCL. MESA DE TRABAJO	8,539
529101551	MAQUINA OVERLOCK 5 HILOS, 5000 PPM, INCL. MESA DE TRABAJO	8,539
529101552	MAQUINA OVERLOCK 5 HILOS, 5000 PPM, INCL. MESA DE TRABAJO	8,539
529101553	MAQUINA OVERLOCK 5 HILOS, 5000 PPM, INCL. MESA DE TRABAJO	8,539
515101554	COMPUTADORA MACBOOK PRO 15" PANTALLA DE RETINA PROC. QUAD INTEL CORE I7, SENSOR TOUCH ID	55,999
515101555	PROYECTOR EPSON POWER LITE S31+ 3200 LUMENES SVGA HDMI	8,294
515101556	PROYECTOR EPSON POWER LITE S31+ 3200 LUMENES SVGA HDMI	8,294
515101557	PROYECTOR EPSON POWER LITE S31+ 3200 LUMENES SVGA HDMI	8,294
529101559	BATIDORA PROF. HAMILTON BEACH 63220	5,531

Código	Descripción del Bien Mueble	Valor en libros
529101560	CARPA (TOLDO CON PAREDES) 8 POSTES 3X6 MTS	5,999
529101561	CARPA (TOLDO CON PAREDES) 8 POSTES 3X6 MTS	5,999
529101562	CARPA (TOLDO CON PAREDES) 8 POSTES 3X6 MTS	5,999
529101563	CARPA (TOLDO CON PAREDES) 8 POSTES 3X6 MTS	5,999
529101564	CARPA (TOLDO CON PAREDES) 8 POSTES 3X6 MTS	5,999
529101565	CARPA (TOLDO CON PAREDES) 8 POSTES 3X6 MTS	5,999
519101566	STAND PUBLICITARIO	2,900
519101567	STAND PUBLICITARIO	2,900
519101568	BATERIA DJI PHANTOM 3	3,645
519101569	BATERIA DJI PHANTOM 3	3,645
519101570	BATERIA DJI PHANTOM 3	3,645
562101571	CAMARA DE FERMENTACION TURBOLINO	56,669
529101574	TANQUE ESTACIONARIO DE 500 LITROS	9,744
529101575	ESTRUCTURA METALICA DE INVERNADERO DE 120 M2 CON VENTILA	92,800
511101576	ARCHIVERO METALICO DE 4 GAVETAS	3,243
511101577	ARCHIVERO METALICO DE 4 GAVETAS	3,243
511101578	ARCHIVERO METALICO 3 GAVETAS TAMAÑO CARTA	3,016
511101579	ARCHIVERO METALICO 3 GAVETAS TAMAÑO CARTA	3,243
511101580	SILLA EJECUTIVA	2,799
511101581	ARCHIVERO METALICO	3,429
511101582	ARCHIVERO METALICO	3,429
515101583	LAPTOP DELL	11,899
515101584	LAPTOP DELL	11,899
515101585	VIDEOPROYECTOR W04 EPSON	10,399
515101586	VIDEOPROYECTOR W04 EPSON	10,399
529101592	CONGELADOR HORIZONTAL WHIRLPOOL 7 PIES CUBICOS	7,528
529101593	CONGELADOR HORIZONTAL WHIRLPOOL 7 PIES CUBICOS	7,528
529101594	MESA DE ACERO INOXIDABLE 304 CAL. 18 C/ENTREPAÑOS 240X60X85 CM PATAS GALVANIZADAS 1 5/8 "	11,240
529101595	MESA DE ACERO INOXIDABLE 304 CAL. 18 C/ENTREPAÑOS 240X60X85 CM PATAS GALVANIZADAS 1 5/8 "	11,240

Tercer Informe de Cuenta Pública
EL INSTITUTO DE CAPACITACIÓN PARA EL TRABAJO DEL ESTADO DE MORELOS
Relación de Bienes Muebles que Componen su Patrimonio
Al 30 de septiembre de 2023

Código	Descripción del Bien Mueble	Valor en libros
529101596	MESA DE ACERO INOXIDABLE 304 CAL. 18 C/ENTREPAÑOS 240X60X85 CM PATAS GALVANIZADAS 1 5/8 "	11,240
562101597	HORNO DE CONVECCION COMPUTARIZADO	52,200
562101598	HORNO PANADERO 8 CHAROLAS C/BAS	80,040
562101599	HORNO DE CONVECCION COMPUTARIZADO	52,200
529101600	BATIDORA KITCHEN AID ROJA	10,639
529101601	BATIDORA KITCHEN AID ROJA	10,639
529101602	BATIDORA KITCHEN AID ROJA	10,639
529101603	BATIDORA KITCHEN AID ROJA	10,639
529101604	BATIDORA KITCHEN AID ROJA	10,639
529101605	BATIDORA KITCHEN AID ROJA	10,639
529101606	BATIDORA KITCHEN AID ROJA	10,639
529101607	BATIDORA KITCHEN AID ROJA	10,639
529101608	BATIDORA KITCHEN AID ROJA	10,639
529101609	BATIDORA KITCHEN AID ROJA	10,639
529101610	BATIDORA KITCHEN AID ROJA	10,639
529101611	BATIDORA KITCHEN AID ROJA	10,639
529101612	BATIDORA KITCHEN AID ROJA	10,639
529101613	BATIDORA KITCHEN AID ROJA	10,639
529101614	TINACO 5000 L	11,600
529101615	TINACO 5000 L	11,600
529101616	TINACO 5000 L	11,600
529101617	TINACO 5000 L	11,600
561101618	MODULO DE RIEGO PARA INVERNADERO	5,220
529101619	TINACO 2500L	3,944
561101620	PIRAMIDE DE HERRERIA CON ZAPATAS	10,811
529101621	MESA DE GERMINACION	2,900
529101622	MESA DE GERMINACION	2,900
529101623	MESA DE GERMINACION	2,900
529101624	MESA DE GERMINACION	2,900

Código	Descripción del Bien Mueble	Valor en libros
529101625	BASCULA	2,900
566101626	PANEL FOTOVOLTAICO MOD S0CP 250W , 260W, 270W	6,844
566101627	PANEL FOTOVOLTAICO MOD S0CP 250W , 260W, 270W	6,844
566101628	PANEL FOTOVOLTAICO MOD S0CP 250W , 260W, 270W	6,844
566101629	PANEL FOTOVOLTAICO MODS0CP 250W, 260W, 270 W	6,844
566101630	PANEL FOTOVOLTAICO MODS0CP 250W, 260W, 270 W	6,844
566101631	PANEL FOTOVOLTAICO MODS0CP 250W, 260W, 270 W	6,844
566101632	PANEL FOTOVOLTAICO MODS0CP 250W, 260W, 270 W	6,844
566101633	PANEL FOTOVOLTAICO MODS0CP 250W, 260W, 270 W	6,844
566101634	PANEL FOTOVOLTAICO MODS0CP 250W, 260W, 270 W	6,844
566101635	PANEL FOTOVOLTAICO MODS0CP 250W, 260W, 270 W	6,844
566101636	PANEL FOTOVOLTAICO MODS0CP 250W, 260W, 270 W	6,844
566101637	PANEL FOTOVOLTAICO MODS0CP 250W, 260W, 270 W	6,844
566101638	PANEL FOTOVOLTAICO MODS0CP 250W, 260W, 270 W	6,844
566101639	PANEL FOTOVOLTAICO MODS0CP 250W, 260W, 270 W	6,844
566101640	PANEL FOTOVOLTAICO MODS0CP 250W, 260W, 270 W	6,844
566101641	PANEL FOTOVOLTAICO MODS0CP 250W, 260W, 270 W	6,844
566101642	PANEL FOTOVOLTAICO MODS0CP 250W, 260W, 270 W	6,844
566101643	PANEL FOTOVOLTAICO MODS0CP 250W, 260W, 270 W	6,844
566101644	PANEL FOTOVOLTAICO MODS0CP 250W, 260W, 270 W	6,844
566101645	PANEL FOTOVOLTAICO MODS0CP 250W, 260W, 270 W	6,844
566101646	PANEL FOTOVOLTAICO MODS0CP 250W, 260W, 270 W	6,844
566101647	PANEL FOTOVOLTAICO MODS0CP 250W, 260W, 270 W	6,844
566101648	PANEL FOTOVOLTAICO MODS0CP 250W, 260W, 270 W	6,844
566101649	PANEL FOTOVOLTAICO MODS0CP 250W, 260W, 270 W	6,844
566101650	PANEL FOTOVOLTAICO MODS0CP 250W, 260W, 270 W	6,844
566101651	PANEL FOTOVOLTAICO MODS0CP 250W, 260W, 270 W	6,844
566101652	PANEL FOTOVOLTAICO MODS0CP 250W, 260W, 270 W	6,844
566101653	PANEL FOTOVOLTAICO MODS0CP 250W, 260W, 270 W	6,844

Código	Descripción del Bien Mueble	Valor en libros
566101654	PANEL FOTOVOLTAICO MODS0CP 250W, 260W, 270 W	6,844
566101655	PANEL FOTOVOLTAICO MODS0CP 250W, 260W, 270 W	6,844
566101656	PANEL FOTOVOLTAICO MODS0CP 250W, 260W, 270 W	6,844
566101657	PANEL FOTOVOLTAICO MODS0CP 250W, 260W, 270 W	6,844
566101658	PANEL FOTOVOLTAICO MODS0CP 250W, 260W, 270 W	6,844
566101659	PANEL FOTOVOLTAICO MODS0CP 250W, 260W, 270 W	6,844
566101660	PANEL FOTOVOLTAICO MODS0CP 250W, 260W, 270 W	6,844
566101661	PANEL FOTOVOLTAICO MODS0CP 250W, 260W, 270 W	6,844
566101662	PANEL FOTOVOLTAICO MODS0CP 250W, 260W, 270 W	6,844
566101663	PANEL FOTOVOLTAICO MODS0CP 250W, 260W, 270 W	6,844
566101664	PANEL FOTOVOLTAICO MODS0CP 250W, 260W, 270 W	6,844
566101665	PANEL FOTOVOLTAICO MODS0CP 250W, 260W, 270 W	6,844
566101666	PANEL FOTOVOLTAICO MODS0CP 250W, 260W, 270 W	6,844
566101667	PANEL FOTOVOLTAICO MODS0CP 250W, 260W, 270 W	6,844
566101668	PANEL FOTOVOLTAICO MODS0CP 250W, 260W, 270 W	6,844
566101669	PANEL FOTOVOLTAICO MODS0CP 250W, 260W, 270 W	6,844
566101670	PANEL FOTOVOLTAICO MODS0CP 250W, 260W, 270 W	6,844
566101671	PANEL FOTOVOLTAICO MODS0CP 250W, 260W, 270 W	6,844
566101672	PANEL FOTOVOLTAICO MODS0CP 250W, 260W, 270 W	6,844
566101673	PANEL FOTOVOLTAICO MODS0CP 250W, 260W, 270 W	6,844
566101674	PANEL FOTOVOLTAICO MODS0CP 250W, 260W, 270 W	6,844
566101675	PANEL FOTOVOLTAICO MODS0CP 250W, 260W, 270 W	6,844
566101676	PANEL FOTOVOLTAICO MODS0CP 250W, 260W, 270 W	6,844
511101677	GABINETE DE PARED CON RACK 9 UR 19" ANCHO EN ACERO	4,144
511101678	GABINETE DE PARED CON RACK 9 UR 19" ANCHO EN ACERO	4,144
511101679	GABINETE DE PARED CON RACK 9 UR 19" ANCHO EN ACERO	4,144
511101680	GABINETE DE PARED CON RACK 9 UR 19" ANCHO EN ACERO	4,144
515101681	IMPRESORA MONOCROMATICA LASERJET HP PRO M402DNE 40PPM RED DUPLEX	5,916
515101682	IMPRESORA MONOCROMATICA LASERJET HP PRO M402DNE 40PPM RED DUPLEX	5,916

Tercer Informe de Cuenta Pública
EL INSTITUTO DE CAPACITACIÓN PARA EL TRABAJO DEL ESTADO DE MORELOS
Relación de Bienes Muebles que Componen su Patrimonio
Al 30 de septiembre de 2023

Código	Descripción del Bien Mueble	Valor en libros
515101683	IMPRESORA MONOCROMATICA LASERJET HP PRO M402DNE 40PPM RED DUPLEX	5,916
515101684	IMPRESORA MONOCROMATICA LASERJET HP PRO M402DNE 40PPM RED DUPLEX	5,916
515101685	IMPRESORA MONOCROMATICA LASERJET HP PRO M402DNE 40PPM RED DUPLEX	5,916
515101686	PANTALLA PLANA SMART TV	5,626
566101687	CAJA COMBINADA MARCA ABB P/CADENAS IP65 5 FUSIBLES	21,982
566101688	CAJA COMBINADA MARCA ABB P/CADENAS IP65 5 FUSIBLES	21,982
566101689	INVERSOR DE CORRIENTE 15 KWP TRIFASICO 408/440 V	75,771
511101690	ARCHIVERO METALICO 4 GAVETAS TAMAÑO CARTA	2,900
561101691	SISTEMA DE RIEGO POR GOTEO AUTOMATICO	13,711
519101692	SECADORA AIR FORCE COMM/3 W VARIABLE	6,136
519101693	SECADORA AIR FORCE COMM/3 W VARIABLE	6,136
519101694	SECADORA AIR FORCE COMM/3 W VARIABLE	6,136
519101695	SECADORA AIR FORCE COMM/3 W VARIABLE	6,136
519101696	SECADORA AIR FORCE COMM/3 W VARIABLE	6,136
519101697	AIRE ACONDICINADO MINI SPLIT MIRAGE	6,786
569101698	PODADORA CRAFTSMAN MOTOR 163 CC CON TRACCION Y BOLSA RECOLECTORA	12,340
569101699	PODADORA CRAFTSMAN MOTOR 163 CC CON TRACCION Y BOLSA RECOLECTORA	12,340
515101700	COMPUTADORA EMSAMBLADA 1150 INTEL 4460 3.2 GHZ/4C/4T/GPU 4TA 1150	10,107
515101701	COMPUTADORA EMSAMBLADA 1150 INTEL 4460 3.2 GHZ/4C/4T/GPU 4TA 1150	10,107
515101702	COMPUTADORA EMSAMBLADA 1150 INTEL 4460 3.2 GHZ/4C/4T/GPU 4TA 1150	10,107
515101703	COMPUTADORA EMSAMBLADA 1150 INTEL 4460 3.2 GHZ/4C/4T/GPU 4TA 1150	10,107
515101704	COMPUTADORA EMSAMBLADA 1150 INTEL 4460 3.2 GHZ/4C/4T/GPU 4TA 1150	10,107
515101705	COMPUTADORA EMSAMBLADA 1150 INTEL 4460 3.2 GHZ/4C/4T/GPU 4TA 1150	10,107
515101706	COMPUTADORA EMSAMBLADA 1150 INTEL 4460 3.2 GHZ/4C/4T/GPU 4TA 1150	10,107
515101707	COMPUTADORA EMSAMBLADA 1150 INTEL 4460 3.2 GHZ/4C/4T/GPU 4TA 1150	10,107
515101708	LAMPARA LED 50W 110V-220 V POSTE METALICO CON 1 PERCHA	23,000
566101709	LAMPARA LED 50W 110V-220 V POSTE METALICO CON 1 PERCHA	23,000
566101710	LAMPARA LED 50W 110V-220 V POSTE METALICO CON 1 PERCHA	23,000
566101711	LAMPARA LED 50W 110V-220 V POSTE METALICO CON 1 PERCHA	23,000

Tercer Informe de Cuenta Pública
EL INSTITUTO DE CAPACITACIÓN PARA EL TRABAJO DEL ESTADO DE MORELOS
Relación de Bienes Muebles que Componen su Patrimonio
Al 30 de septiembre de 2023

Código	Descripción del Bien Mueble	Valor en libros
566101712	LAMPARA LED 50W 110V-220 V POSTE METALICO CON 1 PERCHA	23,000
566101713	LAMPARA LED 50W 110V-220 V POSTE METALICO CON 1 PERCHA	23,000
566101714	LAMPARA LED 50W 110V-220 V POSTE METALICO CON 1 PERCHA	23,000
566101715	LAMPARA LED 50W 110V-220 V POSTE METALICO CON 1 PERCHA	23,000
566101716	LAMPARA LED 50W 110V-220 V POSTE METALICO CON 1 PERCHA	23,000
566101717	LAMPARA LED 50W 110V-220 V POSTE METALICO CON 1 PERCHA	23,000
566101718	LAMPARA LED 50W 110V-220 V POSTE METALICO CON 1 PERCHA	23,000
566101719	LAMPARA LED 50W 110V-220 V POSTE METALICO CON 1 PERCHA	23,000
566101720	LAMPARA LED 50W 110V-220 V POSTE METALICO CON 1 PERCHA	23,000
566101721	LAMPARA LED 50W 110V-220 V POSTE METALICO CON 1 PERCHA	23,000
566101722	LAMPARA LED 50W 110V-220 V POSTE METALICO CON 1 PERCHA	23,000
566101723	LAMPARA LED 50W 110V-220 V POSTE METALICO CON 1 PERCHA	23,000
566101724	LAMPARA LED 50W 110V-220 V POSTE METALICO CON 1 PERCHA	23,000
567101725	CABEZAL DE IMPRESION EPSON DX5 (1)	41,180
567101726	CABEZAL DE IMPRESION EPSON DX5	41,180
511101727	PUERTA DE ALUMINIO 3" DURANODIK VIDRIO CLARO CON CHAPA	6,728
511101728	CANCEL DE ALUMINIO 3" DURANODIK VIDRIO CLARO CON PUERTA ABATIBLE	14,593
511101729	PUERTA DE ALUMINIO 3" DURANODIK VIDRIO CLARO CON CHAPA 2.3X.87	5,777
511101730	PUERTA DE ALUMINIO 3" DURANODIK VIDRIO CLARO CON CHAPA	5,777
511101731	PUERTA DE ALUMINIO 3" DURANODIK VIDRIO CLARO CON CHAPA 2.3X.87	5,777
511101732	PUERTA DE ALUMINIO 3" DURANODIK VIDRIO CLARO CON CHAPA 2.3X.87	5,777
511101733	PUERTA DE ALUMINIO 3" DURANODIK VIDRIO CLARO CON CHAPA 2.3X.87	5,777
511101734	PUERTA DE ALUMINIO VIDRIO CLARO 1.18X2.3 CON CHAPA	6,728
511101735	PUERTA DE ALUMINIO 3" VIDRIO CLARO CON CHAPA .76X2.3	5,545
511101736	CANCEL DE ALUMINIO 3" VIDRIO CLARO CON PUERTA ABATIBLE 1.18X2.3	13,804
511101751	GABINETE ANCHO PARA TELECOMUNICACIONES 45UR 800 ANCHO	48,002
515101738	TARJETA DE EXPANSION DE 3 LINEAS 8 EXTENSIONES	12,513
515101739	TARJETA DE EXPANSION DE 8 EXTENSIONES	10,882
515101740	ACCESS POINT UNIFI DOBLE BANDA 802.11 AC MIMO 3X3 PARA INT	8,862

Tercer Informe de Cuenta Pública
EL INSTITUTO DE CAPACITACIÓN PARA EL TRABAJO DEL ESTADO DE MORELOS
Relación de Bienes Muebles que Componen su Patrimonio
Al 30 de septiembre de 2023

Código	Descripción del Bien Mueble	Valor en libros
515101741	ACCESS POINT UNIFI DOBLE BANDA 802.11 AC MIMO 3X3 PARA INT	8,862
515101742	ACCESS POINT UNIFI DOBLE BANDA 802.11 AC MIMO 3X3 PARA INT	8,862
515101743	ACCESS POINT UNIFI DOBLE BANDA 802.11 AC MIMO 3X3 PARA INT	8,862
515101744	ACCESS POINT UNIFI DOBLE BANDA 802.11 AC MIMO 3X3 PARA INT	8,862
515101745	ACCESS POINT UNIFI DOBLE BANDA 802.11 AC MIMO 3X3 PARA INT	8,862
515101746	ACCESS POINT UNIFI DOBLE BANDA 802.11 AC MIMO 3X3 PARA INT	8,862
515101747	ACCESS POINT UNIFI DOBLE BANDA 802.11 AC MIMO 3X3 PARA INT	8,862
515101748	ACCESS POINT UNIFI DOBLE BANDA 802.11 AC MIMO 3X3 PARA INT	8,862
515101749	ACCESS POINT UNIFI DOBLE BANDA 802.11 AC MIMO 3X3 PARA INT	8,862
515101750	ACCESS POINT SWITCH 18 PUERTOS ADMINISTRABLE	19,691
565101737	CONMUTADOR TELEFONICO PANASONIC X-TES-8/24 PRE 3 LINEAS	26,746
511101752	ARCHIVERO DE MELAMINA CON COFRE	7,540
511101753	ARCHIVERO DE MELAMINA CON COFRE	7,540
511101754	ARCHIVERO DE MELAMINA CON COFRE	7,540
511101755	ARCHIVERO DE MELAMINA CON COFRE	7,540
511101756	ARCHIVERO DE MELAMINA CON COFRE	7,540
511101757	ARCHIVERO DE MELAMINA CON COFRE	7,540
511101758	ARCHIVERO DE MELAMINA CON COFRE	7,540
511101759	ARCHIVERO DE MELAMINA CON COFRE	7,540
566101760	INVERSOR	73,080
566101761	INVERSOR	73,080
566101762	PANEL SOLAR	11,519
566101763	PANEL SOLAR	11,519
566101764	PANEL SOLAR	11,519
566101765	PANEL SOLAR	11,519
566101766	PANEL SOLAR	11,519
566101767	PANEL SOLAR	11,519
515101768	IMPRESORA L575 EPSON TINTA CONTINUA	10,015
515101769	IMPRESORA L575 EPSON TINTA CONTINUA	10,015

Tercer Informe de Cuenta Pública
EL INSTITUTO DE CAPACITACIÓN PARA EL TRABAJO DEL ESTADO DE MORELOS
Relación de Bienes Muebles que Componen su Patrimonio
Al 30 de septiembre de 2023

Código	Descripción del Bien Mueble	Valor en libros
515101770	IMPRESORA L575 EPSON TINTA CONTINUA	10,015
566101771	PANEL SOLAR	11,519
566101772	PANEL SOLAR	11,519
566101773	PANEL SOLAR	11,519
566101774	PANEL SOLAR	11,519
566101775	PANEL SOLAR	11,519
566101776	PANEL SOLAR	11,519
566101777	PANEL SOLAR	11,519
566101778	PANEL SOLAR	11,519
566101779	PANEL SOLAR	11,519
566101780	PANEL SOLAR	11,519
566101781	PANEL SOLAR	11,519
566101782	PANEL SOLAR	11,519
566101783	PANEL SOLAR	11,519
566101784	PANEL SOLAR	11,519
566101785	PANEL SOLAR	11,519
566101786	PANEL SOLAR	11,519
566101787	PANEL SOLAR	11,519
566101788	PANEL SOLAR	11,519
566101789	PANEL SOLAR	11,519
566101790	PANEL SOLAR	11,519
566101791	PANEL SOLAR	11,519
566101792	PANEL SOLAR	11,519
566101793	PANEL SOLAR	11,519
566101794	PANEL SOLAR	11,519
566101795	PANEL SOLAR	11,519
566101796	PANEL SOLAR	11,519
566101797	PANEL SOLAR	11,519
566101798	PANEL SOLAR	11,519

Código	Descripción del Bien Mueble	Valor en libros
566101799	PANEL SOLAR	11,519
566101800	PANEL SOLAR	11,519
566101801	PANEL SOLAR	11,519
566101802	PANEL SOLAR	11,519
566101803	PANEL SOLAR	11,519
566101804	PANEL SOLAR	11,519
566101805	PANEL SOLAR	11,519
566101806	PANEL SOLAR	11,519
566101807	PANEL SOLAR	11,519
566101808	PANEL SOLAR	11,519
566101809	PANEL SOLAR	11,519
566101810	PANEL SOLAR	11,519
566101811	PANEL SOLAR	11,519
566101812	PANEL SOLAR	11,519
566101813	PANEL SOLAR	11,519
566101814	PANEL SOLAR	11,519
515101815	IMPRESORA DE CREDENCIALES EVOLIS BAGDY 200	18,635
511101816	SALA COLOR CHOCOLATE	15,209
511101817	LENNON LOVE SOFA CROQUIS	12,922
511101818	LOVE ALEGRA CROQUIS	10,690
511101819	MESA COMEDOR KEIRA TRIANGULAR	8,193
511101820	MESA GLOSS 240 X 120	24,354
511101821	MESA GLOSS 240 X 120	24,354
515101822	COMPUTADORA PORTATIL APPLE MAC BOOK AIR MQD32E/A	19,935
515101823	COMPUTADORA DE ESCRITORIO APPLE IMAC 21.5"	29,954
529101824	TOLDO FIJO 4.0X1.8X1.0 MTS CON ESTRUCTURA METALICA	7,888
529101825	TOLDO 3X3	9,744
529101826	TOLDO 3X3	9,744
529101827	TOLDO 3X3	9,744

Tercer Informe de Cuenta Pública
EL INSTITUTO DE CAPACITACIÓN PARA EL TRABAJO DEL ESTADO DE MORELOS
Relación de Bienes Muebles que Componen su Patrimonio
Al 30 de septiembre de 2023

Código	Descripción del Bien Mueble	Valor en libros
529101828	TOLDO 3X3	9,744
529101829	TOLDO 3X3	9,744
529101830	TOLDO 3X3	9,744
529101831	TOLDO 6X3	21,228
529101832	TOLDO 6X3	21,228
529101833	TOLDO 6X3	21,228
515101834	ACCESS POINT UNIFI DOBLE BANDA	9,128
521101836	PROYECTOR EPSON POWERLITE SV250	12,470
521101837	PROYECTOR EPSON POWERLITE SV250	12,470
521101838	PROYECTOR EPSON POWERLITE SV250	12,470
521101839	PROYECTOR EPSON POWERLITE SV250	12,470
521101840	PROYECTOR EPSON POWERLITE SV250	12,470
521101841	PROYECTOR EPSON POWERLITE SV250	12,470
521101842	PROYECTOR EPSON POWERLITE SV250	12,470
521101843	PROYECTOR EPSON POWERLITE SV250	12,470
521101844	PROYECTOR EPSON POWERLITE SV250	12,470
521101845	PROYECTOR EPSON POWERLITE SV250	12,470
521101846	PROYECTOR EPSON POWERLITE SV250	12,470
521101847	PROYECTOR EPSON POWERLITE SV250	12,470
521101848	PROYECTOR EPSON POWERLITE SV250	12,470
521101849	PROYECTOR EPSON POWERLITE SV250	12,470
521101850	PROYECTOR EPSON POWERLITE SV250	12,470
521101851	PROYECTOR EPSON POWERLITE SV250	12,470
566101835	MEDIDOR MULTIFUNCION MARCA ELSTER SOLUTIONS LLC MODELO A3	23,264
531101852	MICROCOSPIO TRINOCULAR SIMULFOCAL DIGITAL	8,499
564101853	REFRIGERADOR	10,196
564101854	REFRIGERADOR	10,196
564101855	REFRIGERADOR	10,196
529101856	MAQUINA DE COSER OVERLOCK JAROME	9,152

Código	Descripción del Bien Mueble	Valor en libros
529101857	MAQUINA DE COSER OVERLOCK JAROME	9,152
529101858	MAQUINA DE COSER OVERLOCK JAROME	9,152
529101859	MAQUINA DE COSER OVERLOCK JAROME	9,152
529101860	MAQUINA DE COSER OVERLOCK JAROME	9,152
529101861	MAQUINA DE COSER OVERLOCK JAROME	9,152
529101862	MAQUINA DE COSER OVERLOCK JAROME	9,152
529101863	MAQUINA DE COSER OVERLOCK JAROME	9,152
526101864	MAQUINA DE COSER OVERLOCK JAROME	9,152
529101865	MAQUINA DE COSER OVERLOCK JAROME	9,152
515101866	IMPRESORA DE CREDENCIALES EVOLIS BADGY	16,266
523101867	CAMARA CANON 77D L-F-5	46,203
567101868	SOPLADORA SKWSMA 26 CC 612 M2/H MOTOR	6,948
567101869	SOPLADORA SKWSMA 26 CC 612 M2/H MOTOR	6,948
567101870	SOPLADORA SKWSMA 26 CC 612 M2/H MOTOR	6,948
562101871	HORNO PANADERO DE GAVETA 2 PUERTAS 4 CHAROLAS	12,063
562101872	HORNO PANADERO DE GAVETA 2 PUERTAS 4 CHAROLAS	12,063
562101873	HORNO PANADERO DE GAVETA 2 PUERTAS 4 CHAROLAS	12,063
567101874	DESBROZADORA A GASOLINA 26 CC Y 17 DE CORTE 8000 RPM	13,662
567101875	DESBROZADORA A GASOLINA 26 CC Y 17 DE CORTE 8000 RPM	13,662
567101876	DESBROZADORA A GASOLINA 26 CC Y 17 DE CORTE 8000 RPM	13,662
567107877	DESBROZADORA A GASOLINA 26 CC Y 17 DE CORTE 8000 RPM	13,662
567101878	DESBROZADORA A GASOLINA 26 CC Y 17 DE CORTE 8000 RPM	13,662
567101879	DESBROZADORA A GASOLINA 26 CC Y 17 DE CORTE 8000 RPM	13,662
567101880	DESBROZADORA A GASOLINA 26 CC Y 17 DE CORTE 8000 RPM	13,662
567101881	BOMBAS SUMERGIBLES DE DOBLE CAMISADO TIPO KANKI	8,352
567101882	BOMBAS SUMERGIBLES DE DOBLE CAMISADO TIPO KANKI	8,352
567101883	BOMBAS SUMERGIBLES DE DOBLE CAMISADO TIPO KANKI	8,352
567101884	BOMBAS SUMERGIBLES DE DOBLE CAMISADO TIPO KANKI	8,352
567101885	BOMBAS SUMERGIBLES DE DOBLE CAMISADO TIPO KANKI	8,352

Código	Descripción del Bien Mueble	Valor en libros
567101886	PODADORA A GASOLINA DE 6.5 HP TRACCIÓN Y MANIJA	11,368
567101887	PODADORA A GASOLINA DE 6.5 HP TRACCIÓN Y MANIJA	11,368
567101888	PODADORA A GASOLINA DE 6.5 HP TRACCIÓN Y MANIJA	11,368
567101889	PODADORA A GASOLINA DE 6.5 HP TRACCIÓN Y MANIJA	11,368
567101890	PODADORA A GASOLINA DE 6.5 HP TRACCIÓN Y MANIJA	11,368
567101891	PODADORA A GASOLINA DE 6.5 HP TRACCIÓN Y MANIJA	11,368
567101892	PODADORA A GASOLINA DE 6.5 HP TRACCIÓN Y MANIJA	11,368
567101893	HIDROLAVADORAS G2200 7HP 3200 PSI MOTOLR	13,572
567101894	HIDROLAVADORAS G2200 7HP 3200 PSI MOTOLR	13,572
567101895	HIDROLAVADORAS G2200 7HP 3200 PSI MOTOLR	13,572
562101896	HORNO PANADERO Y PIZZERO REFRACTARIO EN ACERO INOXIDABLE	26,680
562101897	HORNO PANADERO Y PIZZERO REFRACTARIO EN ACERO INOXIDABLE	26,680
562101898	HORNO PANADERO Y PIZZERO REFRACTARIO EN ACERO INOXIDABLE	26,680
562101899	HORNO PANADERO Y PIZZERO REFRACTARIO EN ACERO INOXIDABLE	26,680
562101900	HORNO PANADERO Y PIZZERO REFRACTARIO EN ACERO INOXIDABLE	26,680
562101901	HORNO PANADERO Y PIZZERO REFRACTARIO EN ACERO INOXIDABLE	26,680
562101902	HORNO PANADERO Y PIZZERO REFRACTARIO EN ACERO INOXIDABLE	26,680
562101903	HORNO PANADERO Y PIZZERO REFRACTARIO EN ACERO INOXIDABLE	26,680
562101904	HORNO PANADERO Y PIZZERO REFRACTARIO EN ACERO INOXIDABLE	26,680
562101905	HORNO PANADERO Y PIZZERO REFRACTARIO EN ACERO INOXIDABLE	26,680
562101906	HORNO PANADERO Y PIZZERO REFRACTARIO EN ACERO INOXIDABLE	26,680
562101907	HORNO PANADERO Y PIZZERO REFRACTARIO EN ACERO INOXIDABLE	26,680
562101908	HORNO PANADERO Y PIZZERO REFRACTARIO EN ACERO INOXIDABLE	26,680
562101909	HORNO PANADERO Y PIZZERO REFRACTARIO EN ACERO INOXIDABLE	26,680
562101910	HORNO PANADERO Y PIZZERO REFRACTARIO EN ACERO INOXIDABLE	26,680
564101911	KIT DE ESTUFA DE GAS TIPO PARRILLA DE 3 QUEMADORES DOBLES	6,786
564101912	KIT DE ESTUFA DE GAS TIPO PARRILLA DE 3 QUEMADORES DOBLES	6,786
564101913	KIT DE ESTUFA DE GAS TIPO PARRILLA DE 3 QUEMADORES DOBLES	6,786
564101914	KIT DE ESTUFA DE GAS TIPO PARRILLA DE 3 QUEMADORES DOBLES	6,786

Tercer Informe de Cuenta Pública
EL INSTITUTO DE CAPACITACIÓN PARA EL TRABAJO DEL ESTADO DE MORELOS
Relación de Bienes Muebles que Componen su Patrimonio
Al 30 de septiembre de 2023

Código	Descripción del Bien Mueble	Valor en libros
564101915	KIT DE ESTUFA DE GAS TIPO PARRILLA DE 3 QUEMADORES DOBLES	6,786
564101916	KIT DE ESTUFA DE GAS TIPO PARRILLA DE 3 QUEMADORES DOBLES	6,786
564101917	KIT DE ESTUFA DE GAS TIPO PARRILLA DE 3 QUEMADORES DOBLES	6,786
564101918	KIT DE ESTUFA DE GAS TIPO PARRILLA DE 3 QUEMADORES DOBLES	6,786
564101919	KIT DE ESTUFA DE GAS TIPO PARRILLA DE 3 QUEMADORES DOBLES	6,786
564101920	KIT DE ESTUFA DE GAS TIPO PARRILLA DE 3 QUEMADORES DOBLES	6,786
564101921	KIT DE ESTUFA DE GAS TIPO PARRILLA DE 3 QUEMADORES DOBLES	6,786
564101922	KIT DE ESTUFA DE GAS TIPO PARRILLA DE 3 QUEMADORES DOBLES	6,786
564101923	KIT DE ESTUFA DE GAS TIPO PARRILLA DE 3 QUEMADORES DOBLES	6,786
564101924	KIT DE ESTUFA DE GAS TIPO PARRILLA DE 3 QUEMADORES DOBLES	6,786
564101925	KIT DE ESTUFA DE GAS TIPO PARRILLA DE 3 QUEMADORES DOBLES	6,786
564101926	KIT DE ESTUFA DE GAS TIPO PARRILLA DE 3 QUEMADORES DOBLES	6,786
564101927	KIT DE ESTUFA DE GAS TIPO PARRILLA DE 3 QUEMADORES DOBLES	6,786
564101928	KIT DE ESTUFA DE GAS TIPO PARRILLA DE 3 QUEMADORES DOBLES	6,786
564101929	KIT DE ESTUFA DE GAS TIPO PARRILLA DE 3 QUEMADORES DOBLES	6,786
564101930	KIT DE ESTUFA DE GAS TIPO PARRILLA DE 3 QUEMADORES DOBLES	6,786
512101931	MESA DE TRABAJO PROFESIONAL EN ACERO INOXIDABLE CALIBRE 14	9,860
512101932	MESA DE TRABAJO PROFESIONAL EN ACERO INOXIDABLE CALIBRE 14	9,860
512101933	MESA DE TRABAJO PROFESIONAL EN ACERO INOXIDABLE CALIBRE 14	9,860
512101934	MESA DE TRABAJO PROFESIONAL EN ACERO INOXIDABLE CALIBRE 14	9,860
512101935	MESA DE TRABAJO PROFESIONAL EN ACERO INOXIDABLE CALIBRE 14	9,860
512101936	MESA DE TRABAJO PROFESIONAL EN ACERO INOXIDABLE CALIBRE 14	9,860
512101937	MESA DE TRABAJO PROFESIONAL EN ACERO INOXIDABLE CALIBRE 14	9,860
512101938	MESA DE TRABAJO PROFESIONAL EN ACERO INOXIDABLE CALIBRE 14	9,860
512101939	MESA DE TRABAJO PROFESIONAL EN ACERO INOXIDABLE CALIBRE 14	9,860
512101940	MESA DE TRABAJO PROFESIONAL EN ACERO INOXIDABLE CALIBRE 14	9,860
512101941	MESA DE TRABAJO PROFESIONAL EN ACERO INOXIDABLE CALIBRE 14	9,860
512101942	MESA DE TRABAJO PROFESIONAL EN ACERO INOXIDABLE CALIBRE 14	9,860
512101943	MESA DE TRABAJO PROFESIONAL EN ACERO INOXIDABLE CALIBRE 14	9,860

Código	Descripción del Bien Mueble	Valor en libros
512101944	MESA DE TRABAJO PROFESIONAL EN ACERO INOXIDABLE CALIBRE 14	9,860
512101945	MESA DE TRABAJO PROFESIONAL EN ACERO INOXIDABLE CALIBRE 14	9,860
512101946	MESA DE TRABAJO PROFESIONAL EN ACERO INOXIDABLE CALIBRE 14	9,860
512101947	MESA DE TRABAJO PROFESIONAL EN ACERO INOXIDABLE CALIBRE 14	9,860
512101948	MESA DE TRABAJO PROFESIONAL EN ACERO INOXIDABLE CALIBRE 14	9,860
512101949	MESA DE TRABAJO PROFESIONAL EN ACERO INOXIDABLE CALIBRE 14	9,860
512101950	MESA DE TRABAJO PROFESIONAL EN ACERO INOXIDABLE CALIBRE 14	9,860
512101951	MESA DE TRABAJO PROFESIONAL EN ACERO INOXIDABLE CALIBRE 14	9,860
512101952	MESA DE TRABAJO PROFESIONAL EN ACERO INOXIDABLE CALIBRE 14	9,860
512101953	MESA DE TRABAJO PROFESIONAL EN ACERO INOXIDABLE CALIBRE 14	9,860
512101954	MESA DE TRABAJO PROFESIONAL EN ACERO INOXIDABLE CALIBRE 14	9,860
512101955	MESA DE TRABAJO PROFESIONAL EN ACERO INOXIDABLE CALIBRE 14	9,860
512101956	MESA DE TRABAJO PROFESIONAL EN ACERO INOXIDABLE CALIBRE 14	9,860
512101957	MESA DE TRABAJO PROFESIONAL EN ACERO INOXIDABLE CALIBRE 14	9,860
512101958	MESA DE TRABAJO PROFESIONAL EN ACERO INOXIDABLE CALIBRE 14	9,860
512101959	MESA DE TRABAJO PROFESIONAL EN ACERO INOXIDABLE CALIBRE 14	9,860
512101960	MESA DE TRABAJO PROFESIONAL EN ACERO INOXIDABLE CALIBRE 14	9,860
512101961	MESA DE TRABAJO PROFESIONAL EN ACERO INOXIDABLE CALIBRE 14	9,860
512101962	MESA DE TRABAJO PROFESIONAL EN ACERO INOXIDABLE CALIBRE 14	9,860
512101963	MESA DE TRABAJO PROFESIONAL EN ACERO INOXIDABLE CALIBRE 14	9,860
512101964	MESA DE TRABAJO PROFESIONAL EN ACERO INOXIDABLE CALIBRE 15	9,860
569101965	MAQUINA DE SISTEMA DE EMPAQUE AL ALTO VACIO	7,250
	Provisión Infraestructura	13,179
567101966	ABRE PUERTAS DE GARAGE A CONTROL REMOTO	8,700
529101967	TUBA DE PECHO LAQUEAD 3 EMBOLOS CBB	40,000
564101968	REFRIGERADOR WHIRPOOL WT 21505	20,590
564101969	REFRIGERADOR WHIRPOOL WT 21505	20,590
564101970	REFRIGERADOR WHIRPOOL WT 21505	20,590
512101971	ESTUFA MAESTRA EN ECERO INOXIDABLE	63,661

Código	Descripción del Bien Mueble	Valor en libros
512101972	ESTUFA MAESTRA EN ECERO INOXIDABLE	63,661
512101973	TARJA ACERO INOXIDABLE 40 X 30 X 30 CM	11,020
511101974	PUERTA METALICA MULTYPANEL	19,430
511101975	PUERTA METALICA MULTYPANEL	19,430
564101976	EXTRACTOR ATMOSFERICO MODELO VATM	8,932
564101977	EXTRACTOR ATMOSFERICO MODELO VATM	8,932
564101978	EXTRACTOR ATMOSFERICO MODELO VATM	8,932
529101979	MAQUINA PROFESIONAL RECTA DE ARRASTRE COMBINADO	32,236
564101980	HORNO DE 6 CHAROLAS USO SEMIINDUSTRIAL	37,932
564101981	KIT DE ESTUFA DE GAS TIPO PARRILLA DE 3 QUEMADORES	6,670
564101982	REFRIGERADOR SAMSUNG 26 PIES GRIS/3 PUERTAS	32,341
564101983	REFRIGERADOR SAMSUNG 26 PIES GRIS/3 PUERTAS	32,341
564101984	REFRIGERADOR SAMSUNG 26 PIES GRIS/3 PUERTAS	32,341
564101985	REFRIGERADOR SAMSUNG 26 PIES GRIS/3 PUERTAS	32,341
564101986	REFRIGERADOR 26 PIES EN ACERO INOXIDABLE CONGELADOR VERTICAL	32,120
564101987	REFRIGERADOR 26 PIES EN ACERO INOXIDABLE CONGELADOR VERTICAL	32,120
515101988	LAPTOP HP 14 CM00081A AMD RYZEN	17,156
515101989	LAPTOP HP 14 CM00081A AMD RYZEN	17,156
515101990	LAPTOP HP 14 CM00081A AMD RYZEN	17,156
515101991	LAPTOP HP 14 CM00081A AMD RYZEN	17,156
515101992	LAPTOP HP 14 CM00081A AMD RYZEN	17,156
515101993	LAPTOP HP 14 CM00081A AMD RYZEN	17,156
515101994	LAPTOP HP 14 CM00081A AMD RYZEN	17,156
515101995	LAPTOP HP 14 CM00081A AMD RYZEN	17,156
515101996	LAPTOP HP 14 CM00081A AMD RYZEN	17,156
515101997	LAPTOP HP 14 CM00081A AMD RYZEN	17,156
515101998	LAPTOP HP 14 CM00081A AMD RYZEN	17,156
515101999	LAPTOP HP 14 CM00081A AMD RYZEN	17,156
515102000	LAPTOP HP PAVILION 15CW10111A AMD QUADCORE	18,200

Código	Descripción del Bien Mueble	Valor en libros
515102001	LAPTOP HP PAVILION 15CW10111A AMD QUADCORE	18,200
515102002	LAPTOP HP PAVILION 15CW10111A AMD QUADCORE	18,200
515102003	LAPTOP HP PAVILION 15CW10111A AMD QUADCORE	18,200
515102004	LAPTOP HP PAVILION 15CW10111A AMD QUADCORE	18,200
515102005	LAPTOP HP PAVILION 15CW10111A AMD QUADCORE	18,200
515102006	LAPTOP HP PAVILION 15CW10111A AMD QUADCORE	18,200
515102007	LAPTOP HP PAVILION 15CW10111A AMD QUADCORE	18,200
515102008	LAPTOP HP PAVILION 15CW10111A AMD QUADCORE	18,200
515102009	LAPTOP HP PAVILION 15CW10111A AMD QUADCORE	18,200
515102010	LAPTOP HP PAVILION 15CW10111A AMD QUADCORE	18,200
515102011	LAPTOP HP PAVILION 15CW10111A AMD QUADCORE	18,200
521102012	SISTEMA PORTATIL DE ARREGLO EN LINEA BOSE L1	30,032
521102013	MICROFONO PROESIONAL INALAMBRIICO DE ALTA POTENCIA SHURE	7,342
549102014	MOTONETA ITALIKA XS150 AUTOMAT 80KM/HR 6 H5	22,968
512102015	ASADOR A CARBON EN ACERO REFORZADO NEGRO	6,786
512102016	ASADOR A CARBON EN ACERO REFORZADO NEGRO	6,786
512102017	ASADOR A CARBON EN ACERO REFORZADO NEGRO	6,786
515102018	TABLET TECH PAD	5,988
515102019	TABLET TECH PAD	5,988
515102020	TABLET TECH PAD	5,988
515102021	TABLET TECH PAD	5,988
515102022	TABLET TECH PAD	5,988
515102023	TABLET TECH PAD	5,988
515102024	TABLET TECH PAD	5,988
515102025	TABLET TECH PAD	5,988
512102026	ESTUFA MULTIPLE 6 QUEMADORES CORIAT EC-6-HG	38,036
512102027	CAMPANA INMEZA C200G GALVANIZADA PIRAMIDAL	18,328
564102028	EXTRACTOR 12 GALVANIZADO 1/2 HP 110V MONOFASICO	17,110
542102029	SEMIRREMOLQUE TIPO OFICINA MÓVIL AÑO 2019 COLOR BLANCO CM-12M GASTRONOMÍA	651,784

Tercer Informe de Cuenta Pública
EL INSTITUTO DE CAPACITACIÓN PARA EL TRABAJO DEL ESTADO DE MORELOS
Relación de Bienes Muebles que Componen su Patrimonio
Al 30 de septiembre de 2023

Código	Descripción del Bien Mueble	Valor en libros
542102030	SEMIRREMOLQUE TIPO OFICINA MÓVIL AÑO 2019 COLOR BLANCO CM-12M BELLEZA	681,712
542102031	SEMIRREMOLQUE TIPO OFICINA MÓVIL AÑO 2019 COLOR BLANCO CM-12M CÓMPUTO	721,588
542102032	SEMIRREMOLQUE TIPO OFICINA MÓVIL AÑO 2019 COLOR BLANCO CM-12M COSTURA	770,684
529102033	ESTRUCTURA XTEND PARA INTERIORES Y EXTERIORES	6,728
529102034	ESTRUCTURA XTEND PARA INTERIORES Y EXTERIORES	6,728
529102035	ESTRUCTURA XTEND PARA INTERIORES Y EXTERIORES	6,728
529102036	ESTRUCTURA XTEND PARA INTERIORES Y EXTERIORES	6,728
515102037	IMAC 21.5" 1 TB MÁS 8 GB MMQA2E/A 2017	39,700
529102038	MÁQUINA DE COSER PORTÁTIL BROTHER XL2800	8,468
529102039	MÁQUINA DE COSER PORTÁTIL BROTHER XL2800	8,468
529102040	MÁQUINA DE COSER PORTÁTIL BROTHER XL2800	8,468
529102041	MÁQUINA DE COSER PORTÁTIL BROTHER XL2800	8,468
529102042	MÁQUINA DE COSER PORTÁTIL BROTHER XL2800	8,468
529102043	MÁQUINA DE COSER PORTÁTIL BROTHER XL2800	8,468
529102044	MÁQUINA DE COSER PORTÁTIL BROTHER XL2800	8,468
529102045	MÁQUINA DE COSER PORTÁTIL BROTHER XL2800	8,468
529102046	MÁQUINA DE COSER PORTÁTIL BROTHER XL2800	8,468
529102047	MÁQUINA DE COSER PORTÁTIL BROTHER XL2800	8,468
529102048	MÁQUINA DE COSER PORTÁTIL BROTHER XL2800	8,468
529102049	MÁQUINA DE COSER PORTÁTIL BROTHER XL2800	8,468
529102050	MÁQUINA DE COSER PORTÁTIL BROTHER XL2800	8,468
529102051	MÁQUINA DE COSER PORTÁTIL BROTHER XL2800	8,468
529102052	MÁQUINA DE COSER PORTÁTIL BROTHER XL2800	8,468
529102053	MÁQUINA DE COSER PORTÁTIL BROTHER XL2800	8,468
529102054	MÁQUINA DE COSER PORTÁTIL BROTHER XL2800	8,468
529102055	MÁQUINA DE COSER PORTÁTIL BROTHER XL2800	8,468
529102056	MÁQUINA DE COSER PORTÁTIL BROTHER XL2800	8,468
529102057	MÁQUINA DE COSER PORTÁTIL BROTHER XL2800	8,468
529102058	MÁQUINA DE COSER PORTÁTIL BROTHER XL2800	8,468

Tercer Informe de Cuenta Pública
EL INSTITUTO DE CAPACITACIÓN PARA EL TRABAJO DEL ESTADO DE MORELOS
Relación de Bienes Muebles que Componen su Patrimonio
Al 30 de septiembre de 2023

Código	Descripción del Bien Mueble	Valor en libros
529102059	MÁQUINA DE COSER PORTÁTIL BROTHER XL2800	8,468
529102060	MÁQUINA DE COSER PORTÁTIL BROTHER XL2800	8,468
529102061	MÁQUINA DE COSER PORTÁTIL BROTHER XL2800	8,468
529102062	MÁQUINA DE COSER PORTÁTIL BROTHER XL2800	8,468
512102063	MESA PARA ESTÉTICA CANINA CON BRAZO DE CONTROL	6,728
512102064	MESA PARA ESTÉTICA CANINA CON BRAZO DE CONTROL	6,728
512102065	MESA PARA ESTÉTICA CANINA CON BRAZO DE CONTROL	6,728
512102066	MESA PARA ESTÉTICA CANINA CON BRAZO DE CONTROL	6,728
512102067	MESA PARA ESTÉTICA CANINA CON BRAZO DE CONTROL	6,728
512102068	MESA PARA ESTÉTICA CANINA CON BRAZO DE CONTROL	6,728
512102069	MESA PARA ESTÉTICA CANINA CON BRAZO DE CONTROL	6,728
512102070	MESA PARA ESTÉTICA CANINA CON BRAZO DE CONTROL	6,728
512102071	MESA PARA ESTÉTICA CANINA CON BRAZO DE CONTROL	6,728
512102072	MESA PARA ESTÉTICA CANINA CON BRAZO DE CONTROL	6,728
512102073	MESA PARA ESTÉTICA CANINA CON BRAZO DE CONTROL	6,728
512102074	MESA PARA ESTÉTICA CANINA CON BRAZO DE CONTROL	6,728
512102075	MESA PARA ESTÉTICA CANINA CON BRAZO DE CONTROL	6,728
512102076	MESA PARA ESTÉTICA CANINA CON BRAZO DE CONTROL	6,728
512102077	MESA PARA ESTÉTICA CANINA CON BRAZO DE CONTROL	6,728
512102078	MESA PARA ESTÉTICA CANINA CON BRAZO DE CONTROL	6,728
512102079	MESA PARA ESTÉTICA CANINA CON BRAZO DE CONTROL	6,728
512102080	MESA PARA ESTÉTICA CANINA CON BRAZO DE CONTROL	6,728
512102081	MESA PARA ESTÉTICA CANINA CON BRAZO DE CONTROL	6,728
512102082	MESA PARA ESTÉTICA CANINA CON BRAZO DE CONTROL	6,728
512102083	MESA PARA ESTÉTICA CANINA CON BRAZO DE CONTROL	6,728
512102084	MESA PARA ESTÉTICA CANINA CON BRAZO DE CONTROL	6,728
512102085	MESA PARA ESTÉTICA CANINA CON BRAZO DE CONTROL	6,728
512102086	MESA PARA ESTÉTICA CANINA CON BRAZO DE CONTROL	6,728
512102087	MESA PARA ESTÉTICA CANINA CON BRAZO DE CONTROL	6,728

Tercer Informe de Cuenta Pública
EL INSTITUTO DE CAPACITACIÓN PARA EL TRABAJO DEL ESTADO DE MORELOS
Relación de Bienes Muebles que Componen su Patrimonio
Al 30 de septiembre de 2023

Código	Descripción del Bien Mueble	Valor en libros
512102088	MESA PARA ESTÉTICA CANINA CON BRAZO DE CONTROL	6,728
512102089	MESA PARA ESTÉTICA CANINA CON BRAZO DE CONTROL	6,728
512102090	MESA PARA ESTÉTICA CANINA CON BRAZO DE CONTROL	6,728
512102091	MESA PARA ESTÉTICA CANINA CON BRAZO DE CONTROL	6,728
512102092	MESA PARA ESTÉTICA CANINA CON BRAZO DE CONTROL	6,728
564102093	REFRIGERADOR DOBLE PUERTA LG 16 PIES	19,000
523102094	KIT DE 4 CÁMARAS BULLET TURBO 1080p	29,800
523102095	KIT DE 4 CÁMARAS BULLET TURBO 1080p	29,800
523102096	KIT DE 4 CÁMARAS BULLET TURBO 1080p	29,800
523102097	KIT DE 4 CÁMARAS BULLET TURBO 1080p	29,800
567102098	BOMBA SUMERGIBLE DE ALTA RESISTENCIA TIPO BALA 1HP	9,999
567102099	BOMBA SUMERGIBLE DE ALTA RESISTENCIA TIPO BALA 1HP	9,999
567102100	BOMBA SUMERGIBLE DE ALTA RESISTENCIA TIPO BALA 1HP	9,999
567102101	BOMBA SUMERGIBLE DE ALTA RESISTENCIA TIPO BALA 1HP	9,999
515102102	HPE PROLIANT DL180 GEN10 INTEL XEON-S 4110 8-CORE (2.10GHZ 11MB)	83,520
515102103	HPE 1TB 6G 7.2K RPM HPL SATA LFF (3.5 IN) LOW PROFILE	9,547
515102104	HPE 4TB 6G 7.2K RPM HPL SATA LFF (3.5 IN) LOW PROFILE	11,716
515102105	MICROSOFT WINDOWS SERVER 2019 (16-CORE) STANDARD ROK	41,412
564102106	MINISPLIT MIRAGE 2 TONELADAS XR 220 VOLTS SÓLO FRÍO	19,720
564102107	MINISPLIT MIRAGE 2 TONELADAS XR 220 VOLTS SÓLO FRÍO	19,720
564102108	MINISPLIT MIRAGE 2 TONELADAS XR 220 VOLTS SÓLO FRÍO	19,720
564102109	MINISPLIT MIRAGE 2 TONELADAS XR 220 VOLTS SÓLO FRÍO	19,720
564102110	MINISPLIT MIRAGE 2 TONELADAS XR 220 VOLTS SÓLO FRÍO	19,720
564102111	MINISPLIT MIRAGE 2 TONELADAS XR 220 VOLTS SÓLO FRÍO	19,720
564102112	MINISPLIT MIRAGE 2 TONELADAS XR 220 VOLTS SÓLO FRÍO	19,720
564102113	MINISPLIT MIRAGE 2 TONELADAS XR 220 VOLTS SÓLO FRÍO	19,720
564102114	MINISPLIT MIRAGE 2 TONELADAS XR 220 VOLTS SÓLO FRÍO	19,720
564102115	MINISPLIT MIRAGE 2 TONELADAS XR 220 VOLTS SÓLO FRÍO	19,720
569102116	EQUIPO DE ULTRASONIDO PARA CAVITACIÓN CON FRECUENCIA DE 40 KHZ Y RADIOFRECUENCIA BIPOLAR	126,985

Tercer Informe de Cuenta Pública
EL INSTITUTO DE CAPACITACIÓN PARA EL TRABAJO DEL ESTADO DE MORELOS
Relación de Bienes Muebles que Componen su Patrimonio
Al 30 de septiembre de 2023

Código	Descripción del Bien Mueble	Valor en libros
515102117	LAPTOP HP PAVILION 14 CK0007 INTEL CELERON 14 PULGADAS 1 TB DD 8GB	17,284
515102118	LAPTOP HP PAVILION 14 CK0007 INTEL CELERON 14 PULGADAS 1 TB DD 8GB	17,284
515102119	LAPTOP HP PAVILION 14 CK0007 INTEL CELERON 14 PULGADAS 1 TB DD 8GB	17,284
515102120	LAPTOP HP PAVILION 14 CK0007 INTEL CELERON 14 PULGADAS 1 TB DD 8GB	17,284
515102121	LAPTOP HP PAVILION 14 CK0007 INTEL CELERON 14 PULGADAS 1 TB DD 8GB	17,284
515102122	LAPTOP HP PAVILION 14 CK0007 INTEL CELERON 14 PULGADAS 1 TB DD 8GB	17,284
515102123	LAPTOP HP PAVILION 14 CK0007 INTEL CELERON 14 PULGADAS 1 TB DD 8GB	17,284
515102124	LAPTOP HP PAVILION 14 CK0007 INTEL CELERON 14 PULGADAS 1 TB DD 8GB	17,284
515102125	LAPTOP HP PAVILION 14 CK0007 INTEL CELERON 14 PULGADAS 1 TB DD 8GB	17,284
515102126	LAPTOP HP PAVILION 14 CK0007 INTEL CELERON 14 PULGADAS 1 TB DD 8GB	17,284
515102127	LAPTOP HP PAVILION 14 CK0007 INTEL CELERON 14 PULGADAS 1 TB DD 8GB	17,284
515102128	LAPTOP HP PAVILION 14 CK0007 INTEL CELERON 14 PULGADAS 1 TB DD 8GB	17,284
515102129	LAPTOP HP PAVILION 14 CK0007 INTEL CELERON 14 PULGADAS 1 TB DD 8GB	17,284
515102130	LAPTOP HP PAVILION 14 CK0007 INTEL CELERON 14 PULGADAS 1 TB DD 8GB	17,284
515102131	LAPTOP HP PAVILION 14 CK0007 INTEL CELERON 14 PULGADAS 1 TB DD 8GB	17,284
515102132	LAPTOP HP PAVILION 14 CK0007 INTEL CELERON 14 PULGADAS 1 TB DD 8GB	17,284
515102133	LAPTOP HP PAVILION 14 CK0007 INTEL CELERON 14 PULGADAS 1 TB DD 8GB	17,284
515102134	LAPTOP HP PAVILION 14 CK0007 INTEL CELERON 14 PULGADAS 1 TB DD 8GB	17,284
515102135	LAPTOP HP PAVILION 14 CK0007 INTEL CELERON 14 PULGADAS 1 TB DD 8GB	17,284
515102136	LAPTOP HP PAVILION 14 CK0007 INTEL CELERON 14 PULGADAS 1 TB DD 8GB	17,284
529102137	ANDIS MAQUINILLA CORTAPELOS PROFESIONAL PARA PERROS ULTRAEDGE	7,876
529102138	ANDIS MAQUINILLA CORTAPELOS PROFESIONAL PARA PERROS ULTRAEDGE	7,876
529102139	ANDIS MAQUINILLA CORTAPELOS PROFESIONAL PARA PERROS ULTRAEDGE	7,876
529102140	ANDIS MAQUINILLA CORTAPELOS PROFESIONAL PARA PERROS ULTRAEDGE	7,876
529102141	ANDIS MAQUINILLA CORTAPELOS PROFESIONAL PARA PERROS ULTRAEDGE	7,876
529102142	ANDIS MAQUINILLA CORTAPELOS PROFESIONAL PARA PERROS ULTRAEDGE	7,876
529102143	ANDIS MAQUINILLA CORTAPELOS PROFESIONAL PARA PERROS ULTRAEDGE	7,876
529102144	ANDIS MAQUINILLA CORTAPELOS PROFESIONAL PARA PERROS ULTRAEDGE	7,876
529102145	ANDIS MAQUINILLA CORTAPELOS PROFESIONAL PARA PERROS ULTRAEDGE	7,876

Código	Descripción del Bien Mueble	Valor en libros
529102146	ANDIS MAQUINILLA CORTAPELOS PROFESIONAL PARA PERROS ULTRAEDGE	7,876
519102147	DRON MAVIC PRO FLY	45,124
519102148	DRON MAVIC PRO FLY	45,124
519102149	DRON MAVIC PRO FLY	45,124
519102150	DRON MAVIC PRO FLY	45,124
519102151	DRON MAVIC PRO FLY	45,124
521102152	PROYECTOR EPSON HOME CINEMA 1060-3100 LUMERES 1920x1080 USB HDMI- MHL	20,648
521102153	PROYECTOR EPSON HOME CINEMA 1060-3100 LUMERES 1920x1080 USB HDMI- MHL	20,648
521102154	PROYECTOR EPSON HOME CINEMA 1060-3100 LUMERES 1920x1080 USB HDMI- MHL	20,648
521102155	PROYECTOR EPSON HOME CINEMA 1060-3100 LUMERES 1920x1080 USB HDMI- MHL	20,648
521102156	PROYECTOR EPSON HOME CINEMA 1060-3100 LUMERES 1920x1080 USB HDMI- MHL	20,648
521102157	PROYECTOR EPSON HOME CINEMA 1060-3100 LUMERES 1920x1080 USB HDMI- MHL	20,648
521102158	PROYECTOR EPSON HOME CINEMA 1060-3100 LUMERES 1920x1080 USB HDMI- MHL	20,648
521102159	PROYECTOR EPSON HOME CINEMA 1060-3100 LUMERES 1920x1080 USB HDMI- MHL	20,648
521102160	PROYECTOR EPSON HOME CINEMA 1060-3100 LUMERES 1920x1080 USB HDMI- MHL	20,648
521102161	PROYECTOR EPSON HOME CINEMA 1060-3100 LUMERES 1920x1080 USB HDMI- MHL	20,648
521102162	PROYECTOR EPSON HOME CINEMA 1060-3100 LUMERES 1920x1080 USB HDMI- MHL	20,648
521102163	PROYECTOR EPSON HOME CINEMA 1060-3100 LUMERES 1920x1080 USB HDMI- MHL	20,648
521102164	PROYECTOR EPSON HOME CINEMA 1060-3100 LUMERES 1920x1080 USB HDMI- MHL	20,648
521102165	PROYECTOR EPSON HOME CINEMA 1060-3100 LUMERES 1920x1080 USB HDMI- MHL	20,648
521102166	PROYECTOR EPSON HOME CINEMA 1060-3100 LUMERES 1920x1080 USB HDMI- MHL	20,648
521102167	PROYECTOR EPSON HOME CINEMA 1060-3100 LUMERES 1920x1080 USB HDMI- MHL	20,648
519102168	DRON MAVIC PRO FLY	45,124
529102169	CARPA LARGA DE 6 X 3 MTS	22,388
529102170	CARPA LARGA DE 6 X 3 MTS	22,388
529102171	CARPA MEDIANA DE 3 X 3 MTS	9,744
529102172	CARPA MEDIANA DE 3 X 3 MTS	9,744
529102173	CARPA MEDIANA DE 3 X 3 MTS	9,744
567102174	BOMBA SUMERGIBLE PARA RIEGO VORTEZ MONOFÁSICA	8,074

Código	Descripción del Bien Mueble	Valor en libros
567102175	HIDROLAVADORA A GASOLINA DE 3,200 PSI	11,935
567102176	ASPIRADORA LIMPIEZA SECO Y MOJADO 120 VOLTS SHOPVAC 12 GALONES	8,004
567102177	ASPIRADORA LIMPIEZA SECO Y MOJADO 120 VOLTS SHOPVAC 12 GALONES	8,004
567102178	DESBROZADORA PROFESIONAL DE 43CC	6,090
567102179	SOPLADORA A 2 TIEMPOS 33CC SKW33MO1	7,588
567102180	SOPLADORA A 2 TIEMPOS 33CC SKW33MO1	7,588
567102181	ROTOMARTILLO 600W USO ULTRAPESADO	7,423
567102182	ROTOMARTILLO 600W USO ULTRAPESADO	7,423
567102183	ROTOMARTILLO 600W USO ULTRAPESADO	7,423
564102184	KENKO AIR PURIFIER 25%	9,728
515102185	COMPUTADORA ENSAMBLADA PARA DISEÑO GRAFICO Y EDICIÓN DE VIDEO	60,371
515102186	COMPUTADORA DE ESCRITORIO LENOVO Y MONITOR HP 24" COLOR NEGRO	22,186
515102187	COMPUTADORA DE ESCRITORIO DELL Y MONITOR DELL	21,500
515102188	COMPUTADORA DE ESCRITORIO DELL Y MONITOR DELL	21,500
519102189	TOTEM CONTROL DE ACCESO (TERMOMETRO Y SANITIZANTE)	14,741
519102190	TOTEM CONTROL DE ACCESO (TERMOMETRO Y SANITIZANTE)	14,741
519102191	TOTEM CONTROL DE ACCESO (TERMOMETRO Y SANITIZANTE)	14,741
519102192	TOTEM CONTROL DE ACCESO (TERMOMETRO Y SANITIZANTE)	14,741
519102193	TOTEM CONTROL DE ACCESO (TERMOMETRO Y SANITIZANTE)	14,741
519102194	TOTEM CONTROL DE ACCESO (TERMOMETRO Y SANITIZANTE)	14,741
511102195	LIBRERO	6,859
519102196	DVR 8 CANALES	11,600
519102197	DVR 8 CANALES	11,600
519102198	DVR 16 CANALES	16,240
519102199	DVR 16 CANALES	16,240
519102200	PANTALLA PLANADE 32 PULGADAS	6,960
519102201	PANTALLA PLANADE 32 PULGADAS	6,960
519102202	PANTALLA PLANADE 32 PULGADAS	6,960
519102203	PANTALLA PLANADE 32 PULGADAS	6,960

Código	Descripción del Bien Mueble	Valor en libros
519102204	PANTALLA PLANADE 32 PULGADAS	6,960
519102205	PANTALLA PLANADE 32 PULGADAS	6,960
519102206	PANTALLA PLANADE 32 PULGADAS	6,960
519102207	RACK	7,540
519102208	RACK	7,540
519102209	RACK	7,540
519102210	RACK	7,540
511102211	SOFA	14,598
511102212	ESCRITORIO EJECUTIVO	30,624
511102213	ESCRITORIO EJECUTIVO	30,624
511102214	ESCRITORIO EJECUTIVO	30,624
511102215	ESCRITORIO EJECUTIVO	30,624
511102216	ESCRITORIO EJECUTIVO	30,624
511102217	ESCRITORIO EJECUTIVO	30,624
511102218	SILLON EJECUTIVO NEGRO	5,319
511102219	SILLON EJECUTIVO NEGRO	5,319
511102220	SILLON EJECUTIVO NEGRO	5,319
511102221	SILLON EJECUTIVO NEGRO	5,319
511102222	SILLON EJECUTIVO NEGRO	5,319
511102223	SILLON EJECUTIVO NEGRO	5,319
511102224	SILLON DE PIEL COLOR NEGRO	9,372
511102225	SILLA DE PIEL COLOR NEGRO	9,139
511102226	SILLA DE PIEL COLOR NEGRO	9,139
511102227	SILLA DE PIEL COLOR NEGRO	9,139
511102228	SILLA DE PIEL COLOR NEGRO	9,139
511102229	SILLA DE PIEL COLOR NEGRO	9,139
511102230	SILLA DE PIEL COLOR NEGRO	9,139
511102231	SILLA DE PIEL COLOR NEGRO	9,139
511102232	SILLA DE PIEL COLOR NEGRO	9,139

Código	Descripción del Bien Mueble	Valor en libros
511102233	SILLA DE PIEL COLOR NEGRO	9,139
511102234	SILLA DE PIEL COLOR NEGRO	9,139
511102235	SILLA DE PIEL COLOR NEGRO	9,139
511102236	SILLA DE PIEL COLOR NEGRO	9,139
511102237	CREDENZA	24,499
511102238	HORNO ELECTRICO COLOR NEGRO DE 60 COM.	32,278
511102239	HORNO ELECTRICO COLOR NEGRO DE 60 COM.	32,278
511102240	HORNO ELECTRICO COLOR NEGRO DE 60 COM.	32,278
511102241	RODE WIRELESS GO SISTEMA DE MICROFONO INALAMBRICO TRANSMISOR Y RECEPTOR	8,120
511102242	LENTE CANON 18-135MMAPS-C	18,792
511102243	LENTE CANON24MM 2.8 STM APS-C	7,308
511102244	MESA DE PINO DE CALIDAD CON 2 CAJONES RECLINABLE 3 POSICIONES 70 CMS. POR 1.80	17,110
511102245	MESA DE PINO DE CALIDAD CON 2 CAJONES RECLINABLE 3 POSICIONES 70 CMS. POR 1.80	17,110
511102246	MESA DE PINO DE CALIDAD CON 2 CAJONES RECLINABLE 3 POSICIONES 70 CMS. POR 1.80	17,110
511102247	MESA DE PINO DE CALIDAD CON 2 CAJONES RECLINABLE 3 POSICIONES 70 CMS. POR 1.80	17,110
511102248	MESA DE PINO DE CALIDAD CON 2 CAJONES RECLINABLE 3 POSICIONES 70 CMS. POR 1.80	17,110
511102249	MESA DE PINO DE CALIDAD CON 2 CAJONES RECLINABLE 3 POSICIONES 70 CMS. POR 1.80	17,110
511102250	MESA DE PINO DE CALIDAD CON 2 CAJONES RECLINABLE 3 POSICIONES 70 CMS. POR 1.80	17,110
511102251	MESA DE PINO DE CALIDAD CON 2 CAJONES RECLINABLE 3 POSICIONES 70 CMS. POR 1.80	17,110
511102252	MESA DE PINO DE CALIDAD CON 2 CAJONES RECLINABLE 3 POSICIONES 70 CMS. POR 1.80	17,110
511102253	TELEVISION SMART TV 43 PULGADAS	12,180
511102254	MESA DE PINO DE CALIDAD CON 2 CAJONES RECLINABLE 3 POSICIONES 70 CMS. POR 1.80	17,110
511102255	MESA DE PINO DE CALIDAD CON 2 CAJONES RECLINABLE 3 POSICIONES 70 CMS. POR 1.80	17,110
511102256	MESA DE PINO DE CALIDAD CON 2 CAJONES RECLINABLE 3 POSICIONES 70 CMS. POR 1.80	17,110
511102257	MESA DE PINO DE CALIDAD CON 2 CAJONES RECLINABLE 3 POSICIONES 70 CMS. POR 1.80	17,110
511102258	MESA DE PINO DE CALIDAD CON 2 CAJONES RECLINABLE 3 POSICIONES 70 CMS. POR 1.80	17,110
511102259	MESA DE PINO DE CALIDAD CON 2 CAJONES RECLINABLE 3 POSICIONES 70 CMS. POR 1.80	17,110
511102260	MESA DE PINO DE CALIDAD CON 2 CAJONES RECLINABLE 3 POSICIONES 70 CMS. POR 1.80	17,110
511102261	AMPLIFICADOR DE AUDIO AMBIENTAL	28,397

Tercer Informe de Cuenta Pública
EL INSTITUTO DE CAPACITACIÓN PARA EL TRABAJO DEL ESTADO DE MORELOS
Relación de Bienes Muebles que Componen su Patrimonio
Al 30 de septiembre de 2023

Código	Descripción del Bien Mueble	Valor en libros
511102262	AIRE ACONDICIONADO MINI SPLIT	37,990
511102263	AIRE ACONDICIONADO MINI SPLIT	37,990
511102264	EXTRACTOR DE AIRE DE PARED	10,556
511102265	EXTRACTOR DE AIRE DE PARED	10,556
564102266	AIRE ACONDICIONADO MINISPLIT	34,800
564102267	AIRE ACONDICIONADO MINISPLIT	34,800
564102268	AIRE ACONDICIONADO MINISPLIT	34,800
564102269	AIRE ACONDICIONADO MINISPLIT	34,800
564102270	AIRE ACONDICIONADO MINISPLIT	34,800
564102271	AIRE ACONDICIONADO	17,899
564102272	TANQUE ESTACIONARIO DE 300KG	27,346
566102273	SCANNER VERIFICADOR PARA CABLES FLUKE NETWORKS MS2-100	39,359
529102274	CAMPANA DE EXTRACCION A MURO CON FILTROS DE ACERO INOXIDABLE	31,168
529102275	CAMPANA DE EXTRACCION A MURO CON FILTROS DE ACERO INOXIDABLE	31,168
529102276	CAMPANA DE EXTRACCION A MURO CON FILTROS DE ACERO INOXIDABLE	31,168
529102277	CAMPANA DE EXTRACCION A MURO CON FILTROS DE ACERO INOXIDABLE	31,168
529102278	CAMPANA DE EXTRACCION A MURO CON FILTROS DE ACERO INOXIDABLE	31,168
529102279	CAMPANA DE EXTRACCION A MURO CON FILTROS DE ACERO INOXIDABLE	31,168
529102280	CAMPANA DE EXTRACCION A MURO CON FILTROS DE ACERO INOXIDABLE	31,168
529102281	CAMPANA DE EXTRACCION A MURO CON FILTROS DE ACERO INOXIDABLE	31,168
529102282	CAMPANA DE EXTRACCION DE ISLA CON FILTROS DE ACERO INOXIDABLE	36,634
562102283	MOTOR DE EXTRACTOR PARA CAMPANA INDUSTRIAL	22,411
562102284	MOTOR DE EXTRACTOR PARA CAMPANA INDUSTRIAL	22,411
562102285	MOTOR DE EXTRACTOR PARA CAMPANA INDUSTRIAL	22,411
562102286	MOTOR DE EXTRACTOR PARA CAMPANA INDUSTRIAL	22,411
562102287	MOTOR DE EXTRACTOR PARA CAMPANA INDUSTRIAL	22,411
562102288	MOTOR DE EXTRACTOR PARA CAMPANA INDUSTRIAL	22,411
559102289	CAMARAS IP CON NVR DISCO DURO I TB(7 CAMARAS)	37,692
559102290	CAMARAS IP CON NVR DISCO DURO I TB(7 CAMARAS)	28,630

Código	Descripción del Bien Mueble	Valor en libros
564102291	VENTILADOR DE TECHO INDUSTRIAL	27,839
564102292	VENTILADOR DE TECHO INDUSTRIAL	27,839
564102293	VENTILADOR DE TECHO INDUSTRIAL	27,839
519102294	BOSINAS SONOS	8,721
519102295	BOSINAS SONOS	8,721
519102296	BOSINAS SONOS	8,721
519102297	BOSINAS SONOS	8,721
529102298	PANTALLA 65" Y SOPORTE PULGADAS SMAT TV 4K	34,174
529102299	PANTALLA 65" Y SOPORTE PULGADAS SMAT TV 4K	34,174
515102300	COMPUTADORA DE ESCRITORIO DELL OPTIPLEX SFF INTEL CORE 9NA GENERACION 16 GB RAM 256G MONITOR DELL 22"	23,220
515102301	COMPUTADORA DE ESCRITORIO DELL OPTIPLEX SFF INTEL CORE 9NA GENERACION 16 GB RAM 256G MONITOR DELL 22"	23,220
515102302	HP FURY CORE I7 10MA GEN 32 GB	34,220
515102303	HP FURY CORE I7 10MA GEN 32 GB	34,220
515102304	LAPTOP PROCESADOR CORE 17 11VA GENERACION 16 GB RAM SSD 512GB	35,960
515102306	MULTIFUNCIONAL HP LASERJET PRO M283FDW A COLOR	15,660
529102307	MESA DE 1X1MTS CON MARCO EN PTR DE 1X1" Y DECK DE MADERA (INCLUYE MATERIAL,	9,454
529102308	MESA DE 1X1MTS CON MARCO EN PTR DE 1X1" Y DECK DE MADERA (INCLUYE MATERIAL,	9,454
529102309	MESA DE 1X1MTS CON MARCO EN PTR DE 1X1" Y DECK DE MADERA (INCLUYE MATERIAL,	9,454
529102310	MESA DE 1X1MTS CON MARCO EN PTR DE 1X1" Y DECK DE MADERA (INCLUYE MATERIAL,	9,454
529102311	MESA DE 1X1MTS CON MARCO EN PTR DE 1X1" Y DECK DE MADERA (INCLUYE MATERIAL,	9,454
529102312	MESA DE 1X1MTS CON MARCO EN PTR DE 1X1" Y DECK DE MADERA (INCLUYE MATERIAL,	9,454
529102313	MESA DE 1X1MTS CON MARCO EN PTR DE 1X1" Y DECK DE MADERA (INCLUYE MATERIAL,	9,454
529102314	MESA DE 1X1MTS CON MARCO EN PTR DE 1X1" Y DECK DE MADERA (INCLUYE MATERIAL,	9,454
529102315	MESA DE 1X1MTS CON MARCO EN PTR DE 1X1" Y DECK DE MADERA (INCLUYE MATERIAL,	9,454
529102316	MESA DE 1X1MTS CON MARCO EN PTR DE 1X1" Y DECK DE MADERA (INCLUYE MATERIAL,	9,454
529102317	MESA DE 1X1MTS CON MARCO EN PTR DE 1X1" Y DECK DE MADERA (INCLUYE MATERIAL,	9,454
529102318	MESA DE 1X1MTS CON MARCO EN PTR DE 1X1" Y DECK DE MADERA (INCLUYE MATERIAL,	9,454
529102319	MESA DE 1X1MTS CON MARCO EN PTR DE 1X1" Y DECK DE MADERA (INCLUYE MATERIAL,	9,454
529102320	DESTRUCTURA GBC SM15-08- CORTE MICRO	16,099

Tercer Informe de Cuenta Pública
EL INSTITUTO DE CAPACITACIÓN PARA EL TRABAJO DEL ESTADO DE MORELOS
Relación de Bienes Muebles que Componen su Patrimonio
Al 30 de septiembre de 2023

Código	Descripción del Bien Mueble	Valor en libros
529102321	DESTRUCTURA GBC SM15-08- CORTE MICRO	16,099
529102321	EQUIPO DE AIRE ACONDICIONADO MARCA CARRIER CON CAPACIDAD DE 12,000 BTU (INCLUYE INSTALACION)	12,432
511102322	EQUIPO DE AIRE ACONDICIONADO MARCA CARRIER CON CAPACIDAD DE 12,000 BTU (INCLUYE INSTALACION)	16,901
567102323	PODADORA CRAFTSMAN DE GASOLINA CON MOTOR BRIGGS&STRATTON 140CC CON BOLSA RECOLECTORA DE 67 LITROS	17,163
567102324	PODADORA CRAFTSMAN DE GASOLINA CON MOTOR BRIGGS&STRATTON 140CC CON BOLSA RECOLECTORA DE 67 LITROS	17,163
567102325	PODADORA CRAFTSMAN DE GASOLINA CON MOTOR BRIGGS&STRATTON 140CC CON BOLSA RECOLECTORA DE 67 LITROS	17,163
529102326	MAQUINA DE ZIGZAG Y 3 PASOS DOBLE DESPUNTE, COSTURA RECTA ANCHO MAX 8MM VEL. MAX DE COSTURA DE 5000 RPM	59,713
529102327	MAQUINA DE ZIGZAG Y 3 PASOS DOBLE DESPUNTE, COSTURA RECTA ANCHO MAX 8MM VEL. MAX DE COSTURA DE 5000 RPM	59,713
515102328	IMPRESORA MULTIFUNCIONAL	11,207
515102329	HP A BLANCO Y NEGRO	15,000
		36,137,133

RELACION DE ESQUEMAS BURSATILES Y DE COBERTURAS FINANCIERAS

DEL 1 DE ENERO AL 30 DE SEPTIEMBRE DE 2023

En relación a los esquemas bursátiles y de coberturas financieras, se aclara que no es aplicable a este Instituto, ya que actualmente no realiza operaciones de dicha naturaleza, la presente es con a la finalidad de dar cumplimiento al artículo 46, último párrafo de la Ley General de Contabilidad Gubernamental