

ICATMOR

Instituto de Capacitación para el Trabajo del Estado de Morelos

CUENTA PÚBLICA PRIMER TRIMESTRE

CUENTA PÚBLICA
EL INSTITUTO DE CAPACITACION PARA EL TRABAJO
DEL ESTADO DE MORELOS
ENERO - MARZO

2019

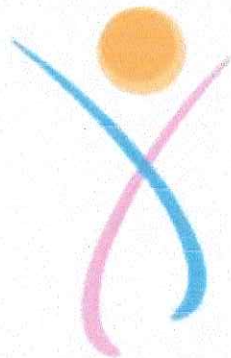

ICATMOR

Instituto de Capacitación para el Trabajo del Estado de Morelos

Introducción

CUENTA PÚBLICA
EL INSTITUTO DE CAPACITACION PARA EL TRABAJO
DEL ESTADO DE MORELOS
ENERO - MARZO

2019

Introducción

El Instituto de Capacitación para el Trabajo del Estado de Morelos, es un Organismo Público Descentralizado de la Administración Pública del Estado de Morelos, con personalidad jurídica y patrimonio propios, creado mediante Ley de fecha 02 de julio de 1992, publicada en el Periódico Oficial "Tierra y Libertad", número 3595, de fecha 08 de julio de 1992; de conformidad con lo establecido en los artículos 1, 2 y 3 de la Ley del Instituto de Capacitación para el Trabajo del Estado de Morelos y 1, 2 y 3 fracción 5 del Estatuto General del Instituto de Capacitación para el Trabajo del Estado de Morelos.

Organización y Objeto Social

Su representante cuenta con facultades suficientes para celebrar Contrato de conformidad con lo dispuesto en el artículo 33 de la Ley de los Organismos Auxiliares de la Administración Pública del Estado de Morelos, y 1, 2, 3 fracción VI y 14 de la Ley del Instituto de Capacitación para el Trabajo del Estado de Morelos; 1, 2, 3 fracción 5, 19 y 21 del Estatuto General del Instituto de Capacitación para el Trabajo del Estado de Morelos, que determinan que la representación legal del Instituto corresponde al Director General, personalidad que acredita con el nombramiento expedido en su favor por el Gobernador Constitucional del Estado Libre y Soberano de Morelos, de fecha 31 de octubre del año dos mil doce.

De conformidad con los Artículos 2 y 3 de la Ley del Instituto de Capacitación para el Trabajo del Estado de Morelos publicada en el Periódico Oficial "Tierra y Libertad" número 3595 del 8 de Julio de 1992, y reformada el 23 de junio de 2010, el objeto y las atribuciones de éste Instituto son las siguientes:

- I. Impartir e impulsar la capacitación formal para y en el trabajo en la Entidad, proporcionando su mejor calidad y vinculación con el aparato productivo y las necesidades del desarrollo regional.
- II. Promover el surgimiento de nuevos perfiles académicos, que correspondan a las necesidades del mercado laboral.
- III. Formar y actualizar a los instructores que se harán cargo de capacitar a los alumnos del Instituto.
- IV. Impartir capacitación en las áreas industrial y de servicios, a través de sus planteles.
- V. Formular y operar los planes y programas de estudio que imparta, así como las modalidades educativas, que garanticen la estructuración de aprendizajes que sean acordes con los requerimientos de la industria y los servicios, a fin de presentarlos a la consideración de la Junta Directiva.
- VI. Proporcionar a los alumnos los medios de apoyo para el aprendizaje, tales como materiales audiovisuales, servicio de biblioteca, prácticas de laboratorio, prácticas de taller, sesiones de grupo, conferencias, mesas

- redondas, prácticas educativas en las empresas industriales de servicios y los demás que se deriven de los métodos modernos de enseñanza y aprendizaje.
- VII. Observar las disposiciones académicas correspondientes a la capacitación formal para el trabajo que imparte la Secretaría de Educación Pública, por conducto de la Subsecretaría de Educación Media Superior.
 - VIII. Acreditar y certificar el saber demostrado, independientemente de la forma en que se haya adquirido, conforme a la normatividad vigente emitida por la Secretaría de Educación Pública a través de la Dirección General de Centros de Capacitación.
 - IX. Celebrar convenios, contratos y acuerdos con los sectores productivos de bienes y servicios; públicos, sociales y privados, así como otras instituciones nacionales e internacionales de capacitación formal para el trabajo, conforme a lo dispuesto por la normatividad vigente aplicable.
 - X. Crear, con la participación de los representantes de los sectores involucrados, un órgano de vinculación entre los planteles dependientes del Instituto con el sector productivo de bienes y servicios.
 - XI. Las demás que sean afines a su naturaleza.

La Cuenta Pública presenta la información correspondiente al ejercicio fiscal 2019, de conformidad con las disposiciones de la Ley General de Contabilidad Gubernamental, con el siguiente contenido:

INFORMACIÓN CONTABLE

- Estado de Actividades.
 - Estado de Situación Financiera.
 - Estado de Situación Financiera Detallado - LDF.
 - Estado de Cambios en la Situación Financiera.
 - Estado Analítico del Activo.
 - Estado Analítico de la Deuda Pública y Otros Pasivos.
 - Informe Analítico de la Deuda Pública y Otros Pasivos - LDF.
 - Informe Analítico de Obligaciones diferentes de Financiamientos.
 - Estado de Variación en la Hacienda Pública.
 - Estado de Flujos de Efectivo.
 - Informe de Pasivos Contingentes (Formato Libre).
 - Notas a los Estados Financieros (Formato Libre).
-

INFORMACIÓN PRESUPUESTARIA

- Balance Presupuestario - LDF.
- Estado Analítico de Ingresos.
- Estado Analítico de Ingresos Detallado - LDF.
- Estado Analítico del Ejercicio del Presupuesto de Egresos.
 - Clasificación por Objeto del Gasto.
 - Clasificación por Objeto del Gasto - LDF.
 - Clasificación Administrativa.
 - Clasificación Administrativa - LDF.
 - Clasificación Funcional.
 - Clasificación Funcional - LDF.
 - Clasificación de Servicios Personales por Categoría.
 - Clasificación Económica.
- Endeudamiento Neto.
- Intereses de la Deuda.
- Flujo de Fondos que resuma todas las operaciones (Formato Libre).

INFORMACIÓN PROGRAMÁTICA

- Gasto por Categoría Programática.
- Indicadores de Postura Fiscal.
- Programas y Proyectos de Inversión (Formato Libre).
- Indicadores de Resultados (Formato Libre).

ANEXOS

- Relación de Bienes Muebles.
- Relación de Bienes Inmuebles.
- Relación de Cuentas Bancarias Productivas Específicas.
- Relación de Esquemas Bursátiles y de Coberturas Financieras (Formato Libre).

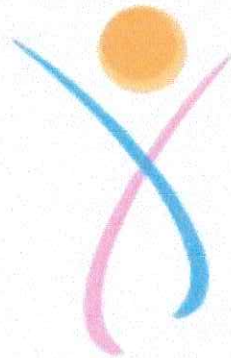

ICATMOR

Instituto de Capacitación para el Trabajo del Estado de Morelos

Información Contable

CUENTA PÚBLICA
EL INSTITUTO DE CAPACITACIÓN PARA EL TRABAJO
DEL ESTADO DE MORELOS
ENERO - MARZO

| 2019
|



El Instituto de Capacitación para el Trabajo del Estado de Morelos
Estado de Actividades
Del 1 de enero al 31 de diciembre de 2018 y del 1 de enero al 31 de marzo de 2019
(Pesos)



| Concepto | 2019 | 2018 | Concepto | 2019 | 2018 |
|---|------------------|-------------------|---|--------------------|-------------------|
| INGRESOS Y OTROS BENEFICIOS | | | GASTOS Y OTRAS PÉRDIDAS | | |
| <i>Ingresos de la Gestión</i> | 1,129,859 | 6,399,926 | <i>Gastos de Funcionamiento</i> | 8,214,716 | 44,376,733 |
| Impuestos | - | - | Servicios Personales | 4,870,963 | 22,653,394 |
| Cuotas y Aportaciones de Seguridad Social | - | - | Materiales y Suministros | 608,735 | 2,348,989 |
| Contribuciones de Mejoras | - | - | Servicios Generales | 2,735,018 | 19,374,350 |
| Derechos | - | - | <i>Transferencias, Asignaciones, Subsidios y Otras Ayudas</i> | 693,511 | 3,252,913 |
| Productos | - | - | Transferencias Internas y Asignaciones al Sector Público | - | - |
| Aprovechamientos | - | - | Transferencias al Resto del Sector Público | - | - |
| Ingresos por Venta de Bienes y Prestación de Servicios | 1,129,859 | 6,399,926 | Subsidios y Subvenciones | - | - |
| <i>Participaciones, Aportaciones, Convenios, Incentivos Derivados de la Colaboración Fiscal, Fondos Distintos de Aportaciones, Transferencias, Asignaciones, Subsidios y Subvenciones, y Pensiones y Jubilaciones</i> | 4,139,502 | 51,232,758 | Ayudas Sociales | - | - |
| Participaciones, Aportaciones, Convenios, Incentivos Derivados de la Colaboración Fiscal y Fondos Distintos de Aportaciones | - | - | Pensiones y Jubilaciones | 693,511 | 3,252,913 |
| Transferencias, Asignaciones, Subsidios y Subvenciones, y Pensiones y Jubilaciones | 4,139,502 | 51,232,758 | Transf. a Fideicomisos, Mandatos y Contratos Análogos | - | - |
| <i>Otros Ingresos y Beneficios</i> | 143,077 | 529,444 | Transferencias a la Seguridad Social | - | - |
| Ingresos Financieros | 139,577 | 529,444 | Donativos | - | - |
| Incremento por Variación de Inventarios | - | - | Transferencias al Exterior | - | - |
| Disminución del Exceso de Estimaciones por Pérdida o Deterioro u Obsolescencia | - | - | <i>Participaciones y Aportaciones</i> | - | - |
| Disminución del Exceso de Provisiones | - | - | Participaciones | - | - |
| Otros Ingresos y Beneficios Varios | 3,500 | - | Aportaciones | - | - |
| Total de Ingresos y Otros Beneficios | 5,412,438 | 58,162,128 | Convenios | - | - |
| | | | <i>Intereses, Comisiones y Otros Gastos de la Deuda Púb.</i> | - | - |
| | | | Intereses de la Deuda Pública | - | - |
| | | | Comisiones de la Deuda Pública | - | - |
| | | | Gastos de la Deuda Pública | - | - |
| | | | Costo por Coberturas | - | - |
| | | | Apoyos Financieros | - | - |
| | | | <i>Otros Gastos y Pérdidas Extraordinarias</i> | - | 8,611,698 |
| | | | Estimaciones, Depreciaciones, Deterioros, Obsolescencia y Amortizaciones | - | 3,611,698 |
| | | | Provisiones | - | - |
| | | | Disminución de Inventarios | - | - |
| | | | Aumento por Insuficiencia de Estimaciones por Pérdida o Deterioro y Obsolescencia | - | - |
| | | | Aumento por Insuficiencia de Provisiones | - | - |
| | | | Otros Gastos | - | - |
| | | | <i>Inversión Pública</i> | - | - |
| | | | Inversión Pública no Capitalizable | - | - |
| | | | Total de Gastos y Otras Pérdidas | 8,908,227 | 51,241,344 |
| | | | Resultados del Ejercicio (Ahorro/Desahorro) | (3,495,789) | 6,920,784 |

Bajo protesta de decir verdad declaramos que los Estados Financieros y sus Notas son razonablemente correctos y responsabilidad del emisor.

ELABORÓ

REVISÓ

AUTORIZÓ

C. P. MA ELENA TAPIA RODRÍGUEZ
JEFA DEL DEPTO DE REC. FINANCIEROS

REC. GERARDO TREJO ZAPATA
DIRECTOR DEL ÁREA ADMINISTRATIVA

LIC. PATRICIA GUADALUPE CORIA FLORES
DIRECTORA GENERAL



El Instituto de Capacitación para el Trabajo del Estado de Morelos
Estado de Situación Financiera
Al 31 de diciembre de 2018 y al 31 de marzo de 2019
(Pesos)



| CONCEPTO | Año | | CONCEPTO | Año | |
|---|-------------------|-------------------|---|-------------------|-------------------|
| | 2019 | 2018 | | 2019 | 2018 |
| ACTIVO | | | PASIVO | | |
| <i>Activo Circulante</i> | | | <i>Pasivo Circulante</i> | | |
| Efectivo y Equivalentes | 12,204,684 | 14,129,689 | Cuentas por Pagar a Corto Plazo | 881,951 | 2,685,816 |
| Derechos a Recibir Efectivo o Equivalentes | 5,155,424 | 9,231,185 | Documentos por Pagar a Corto Plazo | - | - |
| Derechos a Recibir Bienes o Servicios | 46,680 | 46,680 | Porción a Corto Plazo de la Deuda Pública a Largo Plazo | - | - |
| Inventarios | - | - | Títulos y Valores a Corto Plazo | - | - |
| Almacenes | - | - | Pasivos Diferidos a Corto Plazo | - | - |
| Estimación por Pérdida o Deterioro de Activos Circulantes | - | - | Fondos y Bienes de Terceros en Garantía y/o Administración a Corto Plazo | - | - |
| Otros Activos Circulantes | - | - | Provisiones a Corto Plazo | - | - |
| | | | Otros Pasivos a Corto Plazo | - | - |
| Total de Activos Circulantes | 17,406,788 | 23,407,554 | Total de Pasivos Circulantes | 881,951 | 2,685,816 |
| <i>Activo No Circulante</i> | | | <i>Pasivo No Circulante</i> | | |
| Inversiones Financieras a Largo Plazo | - | - | Cuentas por Pagar a Largo Plazo | - | - |
| Derechos a Recibir Efectivo o Equivalentes a Largo Plazo | - | - | Documentos por Pagar a Largo Plazo | - | - |
| Bienes Inmuebles, Infraestructura y Construcciones en Proceso | 7,272,729 | 7,272,729 | Deuda Pública a Largo Plazo | - | - |
| Bienes Muebles | 25,297,496 | 24,596,384 | Pasivos Diferidos a Largo Plazo | - | - |
| Activos Intangibles | 5,510 | 5,510 | Fondos y Bienes de Terceros en Garantía y/o en Administración a Largo Plazo | - | - |
| Depreciación, Deterioro y Amortización Acumulada de Bienes | (11,149,967) | (11,149,967) | Provisiones a Largo Plazo | - | - |
| Activos Diferidos | - | - | | | |
| Estimación por Pérdida o Deterioro de Activos no Circulantes | - | - | Total de Pasivos No Circulantes | - | - |
| Otros Activos no Circulantes | - | - | | | |
| Total de Activos No Circulantes | 21,425,768 | 20,724,656 | Total del Pasivo | 881,951 | 2,685,816 |
| Total del Activo | 38,832,556 | 44,132,210 | HACIENDA PÚBLICA / PATRIMONIO | | |
| | | | <i>Hacienda Pública / Patrimonio Contribuido</i> | 10,710,585 | 10,710,585 |
| | | | Aportaciones | 10,710,585 | 10,710,585 |
| | | | Donaciones de Capital | - | - |
| | | | Actualización de la Hacienda Pública / Patrimonio | - | - |
| | | | <i>Hacienda Pública / Patrimonio Generado</i> | 27,240,020 | 30,735,809 |
| | | | Resultados del Ejercicio (Ahorro / Desahorro) | (3,495,789) | 6,920,784 |
| | | | Resultados de Ejercicios Anteriores | 30,735,809 | 23,815,025 |
| | | | Revalúos | - | - |
| | | | Reservas | - | - |
| | | | Rectificaciones de Resultados de Ejercicios Anteriores | - | - |
| | | | <i>Exceso o Insuficiencia en la Actualización de la Hacienda Pública / Patrimonio</i> | | |
| | | | Resultado por Posición Monetaria | - | - |
| | | | Resultado por Insuficiencia de Activos no Monetarios | - | - |
| | | | Total Hacienda Pública / Patrimonio | 37,950,605 | 41,446,394 |
| | | | Total del Pasivo y Hacienda Pública / Patrimonio | 38,832,556 | 44,132,210 |

Bajo protesta de decir verdad declaramos que los Estados Financieros y sus Notas son razonablemente correctos y responsabilidad del emisor.

ELABORÓ

REVISÓ

AUTORIZÓ

C. P. MA ELENA TAPIA RODRÍGUEZ
JEFA DEL DEPTTO DE REC. FINANCIEROS

L. A. HECTOR GERARDO TIZAPATA
DIRECTOR DEL ÁREA ADMINISTRATIVA

L. C. PATRICIA GUADALUPE CORIA FLORES
DIRECTORA GENERAL



El Instituto de Capacitación para el Trabajo del Estado de Morelos
Estado de Situación Financiera Detallado - LDF
Al 31 de diciembre de 2018 y al 31 de marzo de 2019
(Pesos)



| CONCEPTO | 31 de marzo 2019 | 31 de diciembre 2018 | CONCEPTO | 31 de marzo 2019 | 31 de diciembre 2018 |
|---|---------------------|-------------------------|--|---------------------|-------------------------|
| ACTIVO | | | PASIVO | | |
| <i>Activo Circulante</i> | | | <i>Pasivo Circulante</i> | | |
| Efectivo y Equivalentes | 12,204,684 | 14,129,689 | Cuentas por Pagar a Corto Plazo | 881,951 | 2,685,816 |
| Efectivo | - | - | Servicios Personales por Pagar a Corto Plazo | - | 1 |
| Bancos/Tesorería | 12,204,684 | 14,129,689 | Proveedores por Pagar a Corto Plazo | 312,230 | 1,636,104 |
| Bancos/Dependencias y Otros | - | - | Contratistas por Obras Públicas por Pagar a Corto Plazo | - | 400,611 |
| Inversiones Temporales (Hasta 3 meses) | - | - | Participaciones y Aportaciones por Pagar a Corto Plazo | 256,514 | 1,923 |
| Fondos con Afectación Específica | - | - | Transferencias Otorgadas por Pagar a Corto Plazo | - | - |
| Depósitos de Fondos de Terceros en Garantía y/o Admón. | - | - | Int., Comisiones y Otros Gastos de la Deuda Púb. por Pagar a Corto Plazo | - | - |
| Otros Efectivos y Equivalentes | - | - | Retenciones y Contribuciones por Pagar a Corto Plazo | 313,207 | 647,177 |
| Derechos a Recibir Efectivo o Equivalentes | 5,155,424 | 9,231,185 | Devoluciones de la Ley de Ingresos por Pagar a Corto Plazo | - | - |
| Inversiones Financieras de Corto Plazo | - | - | Otras Cuentas por Pagar a Corto Plazo | - | - |
| Cuentas por Cobrar a Corto Plazo | 30,800 | (2,000) | Documentos por Pagar a Corto Plazo | - | - |
| Deudores Diversos por Cobrar a Corto Plazo | 155,061 | 251,429 | Documentos Comerciales por Pagar a Corto Plazo | - | - |
| Ingresos por Recuperar a Corto Plazo | - | - | Documentos con Contratistas por Obras Púb. por Pagar a Corto Plazo | - | - |
| Deudores por Anticipos de la Tesorería a Corto Plazo | 20,346 | 6,687 | Otros Documentos por Pagar a Corto Plazo | - | - |
| Préstamos Otorgados a Corto Plazo | - | - | Porción a Corto Plazo de la Deuda Pública a Largo Plazo | - | - |
| Otros Derechos a Recibir Efectivo o Equiv. a Corto Plazo | 4,949,217 | 8,975,069 | Porción a Corto Plazo de la Deuda Pública | - | - |
| Derechos a Recibir Bienes o Servicios | 46,680 | 46,680 | Porción a Corto Plazo de Arrendamiento Financiero | - | - |
| Ant. a Proveedores por Adq. de Bienes y Prest. de Serv. a Corto Plazo | 46,680 | 46,680 | Títulos y Valores a Corto Plazo | - | - |
| Ant. a Proveedores por Adq. de Bienes Inm. y Muebles a Corto Plazo | - | - | Pasivos Diferidos a Corto Plazo | - | - |
| Ant. a Proveedores por Adq. de Bienes Intangibles a Corto Plazo | - | - | Ingresos Cobrados por Adelantado a Corto Plazo | - | - |
| Anticipo a Contratistas por Obras Públicas a Corto Plazo | - | - | Intereses Cobrados por Adelantado a Corto Plazo | - | - |
| Otros Derechos a Recibir Bienes o Servicios a Corto Plazo | - | - | Otros Pasivos Diferidos a Corto Plazo | - | - |
| Inventarios | - | - | Fondos y Bienes de Terceros en Garantía y/o Admón. a C. P. | - | - |
| Inventario de Mercancías para Venta | - | - | Fondos en Garantía a Corto Plazo | - | - |
| Inventario de Mercancías Terminadas | - | - | Fondos en Administración a Corto Plazo | - | - |
| Inventario de Mercancías en Proceso de Elaboración | - | - | Fondos Contingentes a Corto Plazo | - | - |
| Inventario de Materias Primas, Mat. y Suministros para Producción | - | - | Fondos de Fideicomisos, Mandatos y Contratos Análogos a Corto Plazo | - | - |
| Bienes en Tránsito | - | - | Otros Fondos de Terceros en Garantía y/o Administración a Corto Plazo | - | - |
| Almacenes | - | - | Valores y Bienes en Garantía a Corto Plazo | - | - |
| Estimación por Pérdida o Deterioro de Activos Circulantes | - | - | Provisiones a Corto Plazo | - | - |
| Est. para Ctas. Incobrables por Derechos a Recibir Efectivo o Equiv. | - | - | Provisión para Demandas y Juicios a Corto Plazo | - | - |
| Estimación por Deterioro de Inventarios | - | - | Provisión para Contingencias a Corto Plazo | - | - |
| Otros Activos Circulantes | - | - | Otras Provisiones a Corto Plazo | - | - |
| Valores en Garantía | - | - | Otros Pasivos a Corto Plazo | - | - |
| Bienes en Garantía (excluye depósitos de fondos) | - | - | Ingresos por Clasificar | - | - |
| Bienes Deriv. de Embargos, Decom., Aseguramientos y Dación en Pago | - | - | Recaudación por Participar | - | - |
| Adquisición con Fondos de Terceros | - | - | Otros Pasivos Circulantes | - | - |
| Total de Activos Circulantes | 17,406,788 | 23,407,554 | Total de Pasivos Circulantes | 881,951 | 2,685,816 |



El Instituto de Capacitación para el Trabajo del Estado de Morelos
Estado de Situación Financiera Detallado - LDF
Al 31 de diciembre de 2018 y al 31 de marzo de 2019
(Pesos)



| CONCEPTO | 31 de marzo 2019 | 31 de diciembre 2018 | CONCEPTO | 31 de marzo 2019 | 31 de diciembre 2018 |
|--|---------------------|-------------------------|---|---------------------|-------------------------|
| Activo No Circulante | | | Pasivo No Circulante | | |
| Inversiones Financieras a Largo Plazo | - | - | Cuentas por Pagar a Largo Plazo | - | - |
| Derechos a Recibir Efectivo o Equivalentes a Largo Plazo | - | - | Documentos por Pagar a Largo Plazo | - | - |
| Bienes Inmuebles, Infraestructura y Const. en Proceso | 7,272,729 | 7,272,729 | Deuda Pública a Largo Plazo | - | - |
| Bienes Muebles | 25,297,496 | 24,596,384 | Pasivos Diferidos a Largo Plazo | - | - |
| Activos Intangibles | 5,510 | 5,510 | Fdos. y Bienes de Terceros en Garantía y/o en Admón. a L.P. | - | - |
| Depreciación, Deterioro y Amortización Acumulada de Bienes | (11,149,967) | (11,149,967) | Provisiones a Largo Plazo | - | - |
| Activos Diferidos | - | - | Total de Pasivos No Circulantes | - | - |
| Estimación por Pérdida o Deterioro de Activos no Circulantes | - | - | Total del Pasivo | 881,951 | 2,685,816 |
| Otros Activos no Circulantes | - | - | | | |
| Total de Activos No Circulantes | 21,425,768 | 20,724,656 | HACIENDA PÚBLICA / PATRIMONIO | | |
| Total del Activo | 38,832,556 | 44,132,210 | Hacienda Pública / Patrimonio Contribuido | 10,710,585 | 10,710,585 |
| | | | Aportaciones | 10,710,585 | 10,710,585 |
| | | | Donaciones de Capital | - | - |
| | | | Actualización de la Hacienda Pública / Patrimonio | - | - |
| | | | Hacienda Pública / Patrimonio Generado | 27,240,020 | 30,735,809 |
| | | | Resultados del Ejercicio (Ahorro / Desahorro) | (3,495,789) | 6,920,784 |
| | | | Resultados de Ejercicios Anteriores | 30,735,809 | 23,815,025 |
| | | | Revalúos | - | - |
| | | | Reservas | - | - |
| | | | Rectificaciones de Resultados de Ejercicios Anteriores | - | - |
| | | | Exceso o Insuficiencia en la Actualización de la Hacienda Pública / Patrimonio | - | - |
| | | | Resultado por Posición Monetaria | - | - |
| | | | Resultado por Tenencia de Activos no Monetarios | - | - |
| | | | Total Hacienda Pública / Patrimonio | 37,950,605 | 41,446,394 |
| | | | Total del Pasivo y Hacienda Pública / Patrimonio | 38,832,556 | 44,132,210 |

Bajo protesta de decir verdad declaramos que los Estados Financieros y sus Notas son razonablemente correctos y responsabilidad del emisor.

ELABORÓ

C. P. MA ELENA TAPIA RODRÍGUEZ
JEFA DEL DEPTO DE REC. FINANCIEROS

REVISÓ

L.A. HECTOR GERARDO TREJO ZAPATA
DIRECTOR DEL AREA ADMINISTRATIVA

AUTORIZÓ

LIC. PATRICIA GUADALUPE CORIA FLORES
DIRECTORA GENERAL



El Instituto de Capacitación para el Trabajo del Estado de Morelos
Estado de Cambios en la Situación Financiera
 Del 1 de enero al 31 de diciembre de 2018 y del 1 de enero al 31 de marzo de 2019
 (Pesos)



| Concepto | Origen | Aplicación | Concepto | Origen | Aplicación |
|---|------------------|----------------|---|------------------|-------------------|
| ACTIVO | 6,000,766 | 701,112 | PASIVO | - | 1,803,865 |
| <i>Activo Circulante</i> | 6,000,766 | - | <i>Pasivo Circulante</i> | - | 1,803,865 |
| Efectivo y Equivalentes | 1,925,005 | - | Cuentas por Pagar a Corto Plazo | - | 1,803,865 |
| Derechos a Recibir Efectivo o Equivalentes | 4,075,761 | - | Documentos por Pagar a Corto Plazo | - | - |
| Derechos a Recibir Bienes o Servicios | - | - | Porción a Corto Plazo de la Deuda Pública a Largo Plazo | - | - |
| Inventarios | - | - | Títulos y Valores a Corto Plazo | - | - |
| Almacenes | - | - | Pasivos Diferidos a Corto Plazo | - | - |
| Estimación por Pérdida o Deterioro de Activos Circulantes | - | - | Fdos. y Bienes de Terceros en Garantía y/o Admón. a C. P. | - | - |
| Otros Activos Circulantes | - | - | Provisiones a Corto Plazo | - | - |
| | | | Otros Pasivos a Corto Plazo | - | - |
| <i>Activo No Circulante</i> | - | 701,112 | <i>Pasivo No Circulante</i> | - | - |
| Inversiones Financieras a Largo Plazo | - | - | Cuentas por Pagar a Largo Plazo | - | - |
| Derechos a Recibir Efectivo o Equivalentes a Largo Plazo | - | - | Documentos por Pagar a Largo Plazo | - | - |
| Bienes Inmuebles, Infraestructura y Constr. en Proceso | - | - | Deuda Pública a Largo Plazo | - | - |
| Bienes Muebles | - | 701,112 | Pasivos Diferidos a Largo Plazo | - | - |
| Activos Intangibles | - | - | Fdos. y Bienes de Terceros en Garantía y/o Admón. a L. P. | - | - |
| Depreciación, Deterioro y Amort. Acumulada de Bienes | - | - | Provisiones a Largo Plazo | - | - |
| Activos Diferidos | - | - | | | |
| Est. por Pérdida o Deterioro de Activos no Circulantes | - | - | HACIENDA PÚBLICA / PATRIMONIO | 6,920,784 | 10,416,573 |
| Otros Activos no Circulantes | - | - | <i>Hacienda Pública / Patrimonio Contribuido</i> | - | - |
| | | | Aportaciones | - | - |
| | | | Donaciones de Capital | - | - |
| | | | Actualización de la Hacienda Pública / Patrimonio | - | - |
| | | | <i>Hacienda Pública / Patrimonio Generado</i> | 6,920,784 | 10,416,573 |
| | | | Resultados del Ejercicio (Ahorro / Desahorro) | - | 10,416,573 |
| | | | Resultados de Ejercicios Anteriores | 6,920,784 | - |
| | | | Revalúos | - | - |
| | | | Reservas | - | - |
| | | | Rectificaciones de Resultados de Ejercicios Anteriores | - | - |
| | | | <i>Exceso o insuficiencia en la Actualización de la Hacienda Pública / Patrimonio</i> | - | - |
| | | | Resultado por Posición Monetaria | - | - |
| | | | Resultado por Tenencia de Activos no Monetarios | - | - |

Bajo protesta de decir verdad declaramos que los Estados Financieros y sus Notas son razonablemente correctos y responsabilidad del emisor.

ELABORÓ

REVISÓ

AUTORIZÓ

C.P. MA ELENA TAPIA RODRÍGUEZ
JEFA DEL DEPTO DE REC. FINANCIEROS

L.A. HECTOR GERARDO TREJO ZAPATA
DIRECTOR DEL ÁREA ADMINISTRATIVA

LIC. PATRICIA GUADALUPE CORIA FLORES
DIRECTORA GENERAL



El Instituto de Capacitación para el Trabajo del Estado de Morelos
Estado Analítico del Activo
Del 1 de enero al 31 de marzo de 2019
(Pesos)



| Concepto | Saldo Inicial | Cargos del Periodo | Abonos del Periodo | Saldo Final | Variación del Periodo |
|---|-------------------|--------------------|--------------------|-------------------|-----------------------|
| | 1 | 2 | 3 | 4 = (1 + 2 - 3) | (4 - 1) |
| ACTIVO | 44,132,210 | 32,336,284 | 37,635,938 | 38,832,556 | (5,299,654) |
| <i>Activo Circulante</i> | <i>23,407,554</i> | <i>31,635,172</i> | <i>37,635,938</i> | <i>17,406,788</i> | <i>(6,000,766)</i> |
| Efectivo y Equivalentes | 14,129,689 | 26,118,987 | 28,043,992 | 12,204,684 | (1,925,005) |
| Derechos a Recibir Efectivo o Equivalentes | 9,231,185 | 5,514,685 | 9,590,446 | 5,155,424 | (4,075,761) |
| Derechos a Recibir Bienes o Servicios | 46,680 | 1,500 | 1,500 | 46,680 | - |
| Inventarios | - | - | - | - | - |
| Almacenes | - | - | - | - | - |
| Estimación por Pérdida o Deterioro de Activos Circulantes | - | - | - | - | - |
| Otros Activos Circulantes | - | - | - | - | - |
| <i>Activo No Circulante</i> | <i>20,724,656</i> | <i>701,112</i> | <i>-</i> | <i>21,425,768</i> | <i>701,112</i> |
| Inversiones Financieras a Largo Plazo | - | - | - | - | - |
| Derechos a Recibir Efectivo o Equivalentes a Largo Plazo | - | - | - | - | - |
| Bienes Inmuebles, Infraestructura y Constr. en Proceso | 7,272,729 | - | - | 7,272,729 | - |
| Bienes Muebles | 24,596,384 | 701,112 | - | 25,297,496 | 701,112 |
| Activos Intangibles | 5,510 | - | - | 5,510 | - |
| Depreciación, Deterioro y Amort. Acumulada de Bienes | (11,149,967) | - | - | (11,149,967) | - |
| Activos Diferidos | - | - | - | - | - |
| Est. por Pérdida o Deterioro de Activos no Circulantes | - | - | - | - | - |
| Otros Activos no Circulantes | - | - | - | - | - |

Bajo protesta de decir verdad declaramos que los Estados Financieros y sus Notas son razonablemente correctos y responsabilidad del emisor.

ELABORÓ

REVISÓ

AUTORIZÓ

C.P. MA ELENA TAPIA RODRÍGUEZ
JEFA DEL DEPTO DE REC. FINANCIEROS

L.A. HECTOR GERARDO TREJO ZAPATA
DIRECTOR DEL ÁREA ADMINISTRATIVA

LIC. PATRICIA GUADALUPE CORIA FLORES
DIRECTORA GENERAL



El Instituto de Capacitación para el Trabajo del Estado de Morelos
Estado Analítico de la Deuda y Otros Pasivos
Del 1 de enero al 31 de marzo de 2019
(Pesos)



| Denominación de las Deudas | Moneda de Contratación | Institución o País Acreedor | Saldo Inicial del Periodo | Saldo Final del Periodo |
|--|------------------------|-----------------------------|---------------------------|-------------------------|
| DEUDA PÚBLICA | | | | |
| Corto Plazo | | | | |
| Deuda Interna | Pesos | | - | - |
| Instituciones de Crédito | | | - | - |
| Títulos y Valores | | | - | - |
| Arrendamientos Financieros | | | - | - |
| Deuda Externa | Pesos | | - | - |
| Organismos Financieros Internacionales | | | - | - |
| Deuda Bilateral | | | - | - |
| Títulos y Valores | | | - | - |
| Arrendamientos Financieros | | | - | - |
| <i>Subtotal a Corto Plazo</i> | | | - | - |
| Largo Plazo | | | | |
| Deuda Interna | Pesos | | - | - |
| Instituciones de Crédito | | | - | - |
| Títulos y Valores | | | - | - |
| Arrendamientos Financieros | | | - | - |
| Deuda Externa | Pesos | | - | - |
| Organismos Financieros Internacionales | | | - | - |
| Deuda Bilateral | | | - | - |
| Títulos y Valores | | | - | - |
| Arrendamientos Financieros | | | - | - |
| <i>Subtotal a Largo Plazo</i> | | | - | - |
| Otros Pasivos | | | 2,685,816 | 881,951 |
| Total Deuda y Otros Pasivos | | | 2,685,816 | 881,951 |

Bajo protesta de decir verdad declaramos que los Estados Financieros y sus Notas son razonablemente correctos y responsabilidad del emisor.

ELABORÓ

C.P. MA ELENA PATRIA RODRÍGUEZ
JEFA DEL DEPTTO DE REC. FINANCIEROS

REVISÓ

L.A. HECTOR GERARDO TREJO ZAPATA
DIRECTOR DEL ÁREA ADMINISTRATIVA

AUTORIZÓ

LIC. PATRICIA GUADALUPE CORIA FLORES
DIRECTORA GENERAL



El Instituto de Capacitación para el Trabajo del Estado de Morelos
Informe Analítico de la Deuda Pública y Otros Pasivos - LDF
Del 1 de enero al 31 de marzo de 2019
(Pesos)



| Denominación de la Deuda Pública y Otros Pasivos | Saldo al 31 de Diciembre de 2018 | Disposiciones del Periodo | Amortizaciones del Periodo | Revaluaciones, Reclasificaciones y Otros Ajustes | Saldo Final del Periodo | Pago de Intereses del Periodo | Pago de Comisiones y demás costos asociados durante el Periodo |
|--|----------------------------------|---------------------------|----------------------------|--|-------------------------|-------------------------------|--|
| Deuda Pública | - | - | - | - | - | - | - |
| Corto Plazo | - | - | - | - | - | - | - |
| Instituciones de Crédito | - | - | - | - | - | - | - |
| Títulos y Valores | - | - | - | - | - | - | - |
| Arrendamientos Financieros | - | - | - | - | - | - | - |
| Largo Plazo | - | - | - | - | - | - | - |
| Instituciones de Crédito | - | - | - | - | - | - | - |
| Títulos y Valores | - | - | - | - | - | - | - |
| Arrendamientos Financieros | - | - | - | - | - | - | - |
| Otros Pasivos | 2,685,816 | - | - | - | 881,951 | - | - |
| Total de la Deuda Pública y Otros Pasivos | 2,685,816 | - | - | - | 881,951 | - | - |
| Deuda Contingente¹ (Informativo) | - | - | - | - | - | - | - |
| Deuda Contingente 1 | - | - | - | - | - | - | - |
| Deuda Contingente 2 | - | - | - | - | - | - | - |
| Deuda Contingente xx | - | - | - | - | - | - | - |
| Valor de Instrumentos Bono Cupón Cero² | - | - | - | - | - | - | - |
| Instrumento Bono Cupón Cero 1 | - | - | - | - | - | - | - |
| Instrumento Bono Cupón Cero 2 | - | - | - | - | - | - | - |
| Instrumento Bono Cupón Cero 3 | - | - | - | - | - | - | - |

1 Se refiere a cualquier Financiamiento sin fuente o garantía de pago definida, que sea asumida de manera solidaria o subsidiaria por las Entidades Federativas con sus Municipios, organismos descentralizados y empresas de participación estatal mayoritaria y fideicomisos, locales o municipales, y por los Municipios con sus respectivos organismos descentralizados y empresas de participación municipal mayoritaria.

2 Se refiere al valor del Bono Cupón Cero que respalda el pago de los créditos asociados al mismo (Activo).

| Obligaciones a Corto Plazo | Monto Contratado | Plazo Pactado | Tasa de Interés | Comisiones y Costos Relacionados | Tasa Efectiva |
|---|------------------|---------------|-----------------|----------------------------------|---------------|
| Obligaciones a Corto Plazo (Informativo) | | | | | |
| Crédito 1 | - | - | - | - | - |
| Crédito 2 | - | - | - | - | - |
| Crédito xx | - | - | - | - | - |

Bajo protesta de decir verdad declaramos que los Estados Financieros y sus Notas son razonablemente correctos y responsabilidad del emisor.

ELABORÓ

C.P. MA ELENA TAPIA RODRÍGUEZ
JEFA DEL DEPTO DE REC. FINANCIEROS

REVISÓ

L.A. HECTOR GERARDO TRUJANO ZAPATA
DIRECTOR DEL ÁREA ADMINISTRATIVA

AUTORIZÓ

LIC. PATRICIA GUADALUPE CORIA FLORES
DIRECTORA GENERAL



El Instituto de Capacitación para el Trabajo del Estado de Morelos
 Informe Analítico de Obligaciones Diferentes de Financiamientos - LDF
 Del 1 de enero al 31 de marzo de 2019
 (Pesos)



| Denominación de las Obligaciones Diferentes de Financiamiento | Fecha del Contrato | Fecha de inicio de operación del proyecto | Fecha de vencimiento | Monto de la inversión pactado | Plazo pactado | Monto promedio mensual del pago de la contraprestación | Monto promedio mensual del pago de la contraprestación correspondiente al pago de inversión | Monto pagado de la inversión al 31 de marzo de 2019 | Monto pagado de la inversión actualizado al 31 de marzo de 2019 | Saldo pendiente por pagar de la inversión al 31 de marzo de 2019 |
|---|--------------------|---|----------------------|-------------------------------|---------------|--|---|---|---|--|
| Asociaciones Público Privadas (APP's) | | | | - | | - | - | - | - | - |
| APP 1 | | | | - | | - | - | - | - | - |
| APP 2 | | | | - | | - | - | - | - | - |
| APP 3 | | | | - | | - | - | - | - | - |
| APP xx | | | | - | | - | - | - | - | - |
| Otros Instrumentos | | | | - | | - | - | - | - | - |
| Otro Instrumento 1 | | | | - | | - | - | - | - | - |
| Otro Instrumento 2 | | | | - | | - | - | - | - | - |
| Otro Instrumento 3 | | | | - | | - | - | - | - | - |
| Otro Instrumento xx | | | | - | | - | - | - | - | - |
| Total de Obligaciones Diferentes de Financiamiento | | | | - | | - | - | - | - | - |

NO APLICA

Bajo protesta de decir verdad declaramos que los Estados Financieros y sus Notas son razonablemente correctos y responsabilidad del emisor.

ELABORÓ

 C. P. MA ELENA TAPIA RODRIGUEZ
 JEFA DEL DEPTTO DE REC. FINANCIEROS

REVISÓ

 L. A. HECTOR GERARDO TREJO ZAPATA
 DIRECTOR DEL ÁREA ADMINISTRATIVA

AUTORIZÓ

 LIC. PATRICIA GUADALUPE CORIA FLORES
 DIRECTORA GENERAL



El Instituto de Capacitación para el Trabajo del Estado de Morelos
Estado de Variación en la Hacienda Pública
Del 1 de enero al 31 de marzo de 2019
(Pesos)



| Concepto | Hacienda Pública/Patrimonio Contribuido | Hacienda Pública/Patrimonio Generado de Ejercicios Anteriores | Hacienda Pública/Patrimonio Generado del Ejercicio | Exceso o Insuficiencia en la Actualización de la Hacienda Pública / Patrimonio | TOTAL |
|--|---|---|--|--|--------------------|
| Hacienda Pública / Patrimonio Contribuido Neto de 2018 | 10,710,585 | - | - | - | 10,710,585 |
| <i>Aportaciones</i> | 10,710,585 | - | - | - | 10,710,585 |
| <i>Donaciones de Capital</i> | - | - | - | - | - |
| <i>Actualización de la Hacienda Pública / Patrimonio</i> | - | - | - | - | - |
| Hacienda Pública / Patrimonio Generado Neto de 2018 | - | 23,815,025 | 6,920,784 | - | 30,735,809 |
| <i>Resultados del Ejercicio (Ahorro / Desahorro)</i> | - | - | 6,920,784 | - | 6,920,784 |
| <i>Resultados de Ejercicios Anteriores</i> | - | 23,815,025 | - | - | 23,815,025 |
| <i>Revalúos</i> | - | - | - | - | - |
| <i>Reservas</i> | - | - | - | - | - |
| <i>Rectificaciones de Resultados de Ejercicios Anteriores</i> | - | - | - | - | - |
| Exceso o Insuficiencia en la Actualización de la Hacienda Pública / Patrimonio Neto de 2018 | - | - | - | - | - |
| <i>Resultado por Posición Monetaria</i> | - | - | - | - | - |
| <i>Resultado por Tenencia de Activos no Monetarios</i> | - | - | - | - | - |
| Hacienda Pública / Patrimonio Neto Final de 2018 | 10,710,585 | 23,815,025 | 6,920,784 | - | 41,446,394 |
| Cambios en la Hacienda Pública / Patrimonio Contribuido Neto de 2019 | - | - | - | - | - |
| <i>Aportaciones</i> | - | - | - | - | - |
| <i>Donaciones de Capital</i> | - | - | - | - | - |
| <i>Actualización de la Hacienda Pública / Patrimonio</i> | - | - | - | - | - |
| Variaciones de la Hacienda Pública / Patrimonio Generado Neto de 2019 | - | 6,920,784 | (10,416,573) | - | (3,495,789) |
| <i>Resultados del Ejercicio (Ahorro / Desahorro)</i> | - | - | (3,495,789) | - | (3,495,789) |
| <i>Resultados de Ejercicios Anteriores</i> | - | 6,920,784 | (6,920,784) | - | - |
| <i>Revalúos</i> | - | - | - | - | - |
| <i>Reservas</i> | - | - | - | - | - |
| <i>Rectificaciones de Resultados de Ejercicios Anteriores</i> | - | - | - | - | - |
| Cambios en el Exceso o Insuficiencia en la Actualización de la Hacienda Pública / Patrimonio Neto de 2019 | - | - | - | - | - |
| <i>Resultado por Posición Monetaria</i> | - | - | - | - | - |
| <i>Resultado por Tenencia de Activos no Monetarios</i> | - | - | - | - | - |
| Hacienda Pública / Patrimonio Neto Final de 2019 | 10,710,585 | 30,735,809 | (3,495,789) | - | 37,950,605 |

Bajo protesta de decir verdad declaramos que los Estados Financieros y sus Notas son razonablemente correctos y responsabilidad del emisor.

ELABORÓ

C. P. MA ELENA TAPIA RODRIGUEZ
JEFA DEL DEPTTO DE REC. FINANCIEROS

REVISÓ

L. A. HECTOR GERARDO TREJO ZAPATA
DIRECTOR DEL ÁREA ADMINISTRATIVA

AUTORIZÓ

LIC. PATRICIA GUADALUPE CORIA FLORES
DIRECTORA GENERAL



El Instituto de Capacitación para el Trabajo del Estado de Morelos
Estado de Flujos de Efectivo
Del 1 de enero al 31 de diciembre de 2018 y del 1 de enero al 31 de marzo de 2019
(Pesos)



| Concepto | 2019 | 2018 | Concepto | 2019 | 2018 |
|--|--------------------|-------------------|--|--------------------|--------------------|
| Flujos de Efectivo de las Actividades de Operación | | | Flujos de Efectivo de las Actividades de Inversión | | |
| <i>Origen</i> | 5,412,438 | 58,162,128 | <i>Origen</i> | 3,374,647 | (3,622,169) |
| Impuestos | - | - | Bienes Inmuebles, Infraestructura y Construcciones en Proceso | - | - |
| Cuotas y Aportaciones de Seguridad Social | - | - | Bienes Muebles | - | - |
| Contribuciones de mejoras | - | - | Otros Orígenes de Inversión | 3,374,647 | (3,622,169) |
| Derechos | - | - | <i>Aplicación</i> | 1,803,863 | (966,721) |
| Productos | - | - | Bienes Inmuebles, Infraestructura y Construcciones en Proceso | - | - |
| Aprovechamientos | - | - | Bienes Muebles | - | - |
| Ingresos por Venta de Bienes y Prestación de Servicios | 1,129,859 | 6,399,926 | Otras Aplicaciones de Inversión | 1,803,863.00 | (966,721) |
| Participaciones, Aportaciones, Convenios, Incentivos | - | - | Flujos Netos de Efectivo por Act. de Inversión | 1,570,784 | (2,655,448) |
| Derivados de la Colaboración Fiscal y Fondos Distintos de Aportaciones | - | - | Flujo de Efectivo de las Actividades de Financiamiento | | |
| Transferencias, Asignaciones, Subsidios y Subvenciones, y Pensiones y Jubilaciones | 4,139,502 | 51,232,758 | <i>Origen</i> | - | - |
| Otros Orígenes de Operación | 143,077 | 529,444 | Endeudamiento Neto | - | - |
| <i>Aplicación</i> | 8,908,227 | 51,241,344 | Interno | - | - |
| Servicios Personales | 4,870,963 | 22,653,394 | Externo | - | - |
| Materiales y Suministros | 608,735 | 2,348,989 | Otros Orígenes de Financiamiento | - | - |
| Servicios Generales | 2,735,018 | 19,374,350 | <i>Aplicación</i> | - | - |
| Transf. Internas y Asignaciones al Sector Público | - | - | Servicios de la Deuda | - | - |
| Transferencias al resto del Sector Público | - | - | Interno | - | - |
| Subsidios y Subvenciones | - | - | Externo | - | - |
| Ayudas Sociales | - | - | Otras Aplicaciones de Financiamiento | - | - |
| Pensiones y Jubilaciones | 693,511 | 3,252,913 | Flujos Netos de Efectivo por Act. de Financiamiento | - | - |
| Transf. a Fideicomisos, Mandatos y Contratos Análogos | - | - | Incremento/Disminución Neta en el Efectivo y Equivalentes al Efectivo | (1,925,005) | 4,265,396 |
| Transferencias a la Seguridad Social | - | - | Efectivo y Equivalentes al Efectivo al Inicio del Ejercicio | 14,129,689 | 9,864,393 |
| Donativos | - | - | Efectivo y Equivalentes al Efectivo al Final del Ejercicio | 12,204,684 | 14,129,689 |
| Transferencias al Exterior | - | - | | | |
| Participaciones | - | - | | | |
| Aportaciones | - | - | | | |
| Convenios | - | - | | | |
| Otras Aplicaciones de Operación | - | 3,611,698 | | | |
| Flujos Netos de Efectivo por Act. de Operación | (3,495,789) | 6,920,784 | | | |

Bajo protesta de decir verdad declaramos que los Estados Financieros y sus Notas son razonablemente correctos y responsabilidad del emisor.

ELABORO

REVISO

AUTORIZO

C.P. MA ELENA TAPIA RODRIGUEZ
JEFA DEL DEPTO DE REC. FINANCIEROS

L.A. HECTOR GERARDO TREJO ZAPATA
DIRECTOR DEL AREA ADMINISTRATIVA

LIC. PATRICIA GUADALUPE CORIA FLORES
DIRECTORA GENERAL

Informe Sobre Pasivos Contingentes

1° de enero al 31 de Marzo de 2019

(Pesos)

En cumplimiento a lo dispuesto por los artículos 46, fracción I, inciso f y 52 de la Ley General de Contabilidad Gubernamental, en relación al Informe Sobre Pasivos Contingentes, se aclara que el Instituto de Capacitación para el Trabajo del Estado de Morelos al 31 de marzo de 2019, no tiene pasivos contingentes que deriven de alguna obligación posible presente o futura, cuya existencia y/o realización sea incierta, y en consecuencia no le es aplicable el Informe sobre pasivos contingentes.

No obstante a la situación anteriormente expuesta, se hace la pertinente aclaración que los pasivos manifestados en su información financiera, en todos los casos corresponden a obligaciones reales derivadas de la recepción a plena satisfacción de bienes y/o servicios, o bien, corresponden a retenciones a favor de terceros, cuyo pago se encuentra pendiente al 31 de marzo de 2019.

Lo anterior, de conformidad con lo establecido en el capítulo VII, numeral III, inciso g) del Manual de Contabilidad Gubernamental emitido por el CONAC, donde se establece en términos generales que:

“Los pasivos contingentes son obligaciones que tienen su origen en hechos específicos e independientes del pasado que en el futuro pueden ocurrir o no y, de acuerdo con lo que acontezca, desaparecen o se convierten en pasivos reales por ejemplo, juicios, garantías, avales, costos de planes de pensiones, jubilaciones, etc.”.

NOTAS A LOS ESTADOS FINANCIEROS

a) NOTAS DE DESGLOSE

I) NOTAS AL ESTADO DE SITUACIÓN FINANCIERA

Activo

Efectivo y Equivalentes

Este rubro se integra por el importe asignado al fondo revolvente para solventar gastos menores o emergentes originados por la operatividad de la administración pública; la disponibilidad bancaria por un monto de \$12,204,684.00 (Doce millones doscientos cuatro mil seiscientos ochenta y cuatro pesos 00/100), de la captación de ingresos propios y los obtenidos por las entidades del poder ejecutivo estatal y federal, así como de las economías de años pasados, además de la disponibilidad para cubrir los compromisos de pago a proveedores y prestadores de servicios para el cumplimiento. La disponibilidad bancaria que muestra el estado financiero en su mayor parte corresponde a recursos etiquetados y los necesarios para cubrir cuentas por pagar a corto plazo.

Derechos a recibir Efectivo y Equivalentes y Bienes o Servicios a Recibir

Los Derechos a recibir y Equivalentes se compone básicamente de operaciones transitorias originadas por la operatividad pendientes de recibir y que se encuentran pendientes de regularizar a la fecha que se informa, el cual corresponde a la cantidad de \$5,155,424.00 (Cinco millones ciento cincuenta y cinco mil cuatrocientos veinticuatro pesos 00/100 M.N.)

Por otra parte, los Bienes o Servicios a recibir corresponden a los anticipos otorgados al arrendamiento de muebles, contratación de telefonía celular y deudores por anticipos de la tesorería para la ejecución de las actividades del Instituto el cual corresponde a la cantidad de \$46,680.00 (Cuarenta y seis mil seiscientos ochenta pesos 00/100 M.N.).

Bienes Muebles, Inmuebles e Intangibles

Este renglón del activo refleja el valor de los bienes inmuebles, muebles e intangibles que posee El Instituto de Capacitación para el Trabajo de Estado de Morelos y que al 31 de marzo 2019, asciende a un monto global de \$21,425,768.00 (Veintiún millones cuatrocientos veinticinco mil setecientos sesenta y ocho pesos 00/100 M.N.), integrándose por bienes inmuebles \$5,986,693.00 (Cinco millones novecientos ochenta y seis mil seiscientos noventa y tres pesos 00/100 M.N.), construcciones en proceso en bienes propios \$1,286,035.00 (Un millón doscientos ochenta y seis mil treinta y seis pesos 00/100 M.N.) y bienes muebles \$25,297,496.00 (Veinticinco millones doscientos noventa y siete mil cuatrocientos noventa y seis pesos 00/100 M.N.), el cual está integrado por: mobiliario y equipo de administración, mobiliario y equipo educacional y recreativo, equipo de cómputo y tecnologías de la información, vehículos y equipo de



transporte, maquinaria otros equipos y herramientas, los cuales son necesarios para cubrir la operatividad de El Instituto de Capacitación para el Trabajo del Estado de Morelos. Y por Activos intangibles, Software por la cantidad de \$5,510.00 (Cinco mil quinientos diez pesos 00/100 M.N.)

En el mes de diciembre 2013, 2014, 2015, 2016, 2017 y 2018 se realizó la depreciación de los activos adquiridos, también se realizó la depreciación del bien inmueble en base a la estimación de la vida útil de los activos emitidos por el CONAC, y a Diciembre de 2018 asciende la cantidad de \$-11,149,967.00 (Once millones ciento cuarenta y nueve mil novecientos sesenta y siete pesos 00/100 M.N.)

Se hace una nota aclaratoria en relación al registro de los bienes Inmuebles.

Como bienes inmuebles se considera el valor de toda la infraestructura tangible como edificios no habitacionales, son propiedad del Poder Ejecutivo del Gobierno del Estado, por ende se encuentran registrados contablemente dentro del patrimonio del Gobierno del Estado de Morelos; en relación al valor real de los inmuebles al respecto nos informan el valor catastral de cada predio mismo que a continuación se describen:

En el caso del plantel Cuernavaca a través de la Comisión Estatal de Avalúos de Bienes Estatales se le asignó un valor comercial de \$23,312,846.58.

En el caso del plantel Anenecuilco, recientemente a través del H. Ayuntamiento Municipal Constitucional de Ayala, Morelos se le asignó un valor de \$5,188,448.50.

En el caso del plantel Puente de Ixtla a través de la Comisión Estatal de Avalúos de Bienes Estatales se le asignó un valor comercial de \$15,848,517.98

Pasivo

El pasivo permite el registro de las obligaciones contraídas por El Instituto de Capacitación para el Trabajo del Estado de Morelos, para el desarrollo de sus funciones y la prestación de los servicios públicos. Al 31 de marzo del ejercicio fiscal 2019, los estados financieros reflejan principalmente pasivo a corto plazo, es decir, aquellas obligaciones en que la exigibilidad de pago es menor a un año, así también, pasivo circulante o a largo plazo que representa las obligaciones con vencimiento posterior a un año.

El pasivo circulante registra:

| | |
|---|-------------------|
| Proveedores por pagar (Provisiones de pago) | 312,231.00 |
| Participaciones y aportaciones por pagar | 256,514.00 |
| Retenciones y contribuciones por pagar | 313,207.00 |
| Total | 881,952.00 |

I) NOTAS AL ESTADO DE ACTIVIDADES**Ingresos de Gestión**

Los ingresos de gestión al 31 de marzo del 2019, ascienden a \$1,272,935.00 (Un millón doscientos setenta y dos mil novecientos treinta y cinco pesos 00/100 M.N.), estos corresponden principalmente a los Ingresos por venta de Bienes y prestación de Servicios, mismos que el Instituto ha generado en su operación como organismo Público Descentralizado, los cuales se encuentran armonizados con el clasificador por Rubro de Ingresos integrados de la siguiente manera:

| | |
|--|---------------------|
| Ingresos por venta de bienes y servicios | 1,129,859.00 |
| Ingresos financieros y Otros ingresos | 139,576.00 |
| Otros Ingresos | 3,500.00 |
| Total | 1,272,935.00 |

Participaciones, Aportaciones, Convenios, Incentivos derivados de la Colaboración fiscal, Fondos distintos de aportaciones, Transferencias, Asignaciones, Subsidios y Subvenciones, Pensiones y Jubilaciones

Este rubro está integrado por recursos presupuestales a través de transferencias que la Secretaría de Educación Pública y la Secretaría de Hacienda estatal realizan con base al Anexo de ejecución autorizado y la calendarización estatal para llevar a cabo las actividades del organismo; Al 31 de marzo 2019 este rubro asciende a \$4,139,502.00 (Cuatro millones ciento treinta y nueve mil quinientos dos pesos 00/100 M.N.), el cual está integrado de la siguiente manera:

| | |
|--|---------------------|
| Transferencias, asignaciones, subsidios y otras ayudas federal | 0.00 |
| Transferencias, asignaciones, subsidios y otras ayudas Estatal | 4,139,502.00 |
| Total | 4,139,502.00 |

Gastos y Otras Pérdidas:

Los egresos son aquellas cuentas que registran los gastos de funcionamiento y operación de El Instituto de Capacitación para el Trabajo del Estado de Morelos, estos gastos ascienden a un importe de \$8,908,228.00 (Ocho millones novecientos ocho mil doscientos veintiocho pesos 00/100 M.N.)

| | |
|---|---------------------|
| Servicios Personales | 4,870,963.00 |
| Materiales y suministros | 608,735.00 |
| Servicios Generales | 2,735,018.00 |
| Transferencias, Asignaciones, Subsidios y Otras ayudas. | 693,512.00 |
| Otros Gastos y Pérdidas Extraordinarias | 0.00 |
| Total | 8,908,228.00 |

III) NOTAS AL ESTADO DE VARIACIÓN EN LA HACIENDA PÚBLICA

La Hacienda Pública representa el importe de los bienes y derechos que son propiedad de El Instituto de Capacitación para el Trabajo del Estado de Morelos, a la fecha la Hacienda Pública asciende a \$41,446,394.00 (Cuarenta y un millones cuatrocientos cuarenta y seis mil trescientos noventa y cuatro pesos 00/100 M.N.)

IV) NOTAS AL ESTADO DE FLUJOS DE EFECTIVO

| | Mar 19 | Dic 18 |
|---|----------------------|----------------------|
| Efectivo en bancos tesorería | 12,204,684.00 | 14,129,689.00 |
| Efectivo en banco-Dependencias | 0.00 | 0.00 |
| Inversiones temporales | 0.00 | 0.00 |
| Fondos con afectación específica | 0.00 | 0.00 |
| Depósitos de fondos de terceros y otros | 0.00 | 0.00 |
| Total efectivo y equivalentes | 12,204,684.00 | 14,129,689.00 |

El análisis de los saldos inicial y final que figuran en la última parte del Estado de Flujo de Efectivo en la cuenta de efectivo y equivalentes es como sigue:

V) Conciliación entre los ingresos presupuestarios y contables, así como entre los egresos presupuestarios y los gastos contables

La conciliación se presentará atendiendo a lo dispuesto por la Acuerdo por el que se emite el formato de conciliación entre los ingresos presupuestarios y contables, así como entre los egresos presupuestarios y los gastos contables.

| EL INSTITUTO DE CAPACITACION PARA EL TRABAJO DEL ESTADO DE MORELOS Conciliación entre los Ingresos Presupuestarios y Contables Correspondiente del 1 Al 31 de marzo de 2019 (cifras en pesos) | | |
|--|---------|-------------------|
| 1. Ingresos Presupuestarios | | 0.00 |
| 2. Más ingresos contables no presupuestarios | | 143,076.00 |
| Ingresos Financieros | 139,576 | |
| Incremento por variación de inventarios | 0 | |
| Disminución del exceso de estimaciones por pérdida o deterioro u obsolescencia | 0 | |
| Disminución del exceso de provisiones | 0 | |
| Otros ingresos y beneficios varios | 3,500 | |
| Otros ingresos contables no presupuestarios | 0 | |
| 3. Menos ingresos presupuestarios no contables | | 0 |
| Productos de capital | 0 | |
| Aprovechamientos capital | 0 | |
| Ingresos derivados de financiamientos | 0 | |
| Otros Ingresos presupuestarios no contables | 0 | |
| 4. Ingresos Contables | | 143,076.00 |

| EL INSTITUTO DE CAPACITACION PARA EL TRABAJO DEL ESTADO DE MORELOS Conciliación entre los Egresos Presupuestarios y los Gastos Contables Correspondiente del 01 al 31 de Marzo de 2019 (Cifras en pesos) | | |
|---|------------------|---------------------|
| 1. Total de egresos (presupuestarios) | | 9,609,340.00 |
| 2. Menos egresos presupuestarios no contables | | 1,309,847.00 |
| Materiales y suministros | 608,735.00 | |
| Mobiliario y equipo de administración | 194,291.00 | |
| Equipo e instrumental médico y de laboratorio | - | |
| Vehículos y equipo de transporte | - | |
| Equipo de defensa y seguridad | - | |
| Maquinaria, otros equipos y herramientas | 506,821.00 | |
| Activos biológicos | - | |
| Bienes inmuebles | - | |
| Activos intangibles | - | |
| Obra pública en bienes propios | - | |
| Acciones y participaciones de capital | - | |
| Inversiones en fiducicomisos, mandatos y otros análogos | - | |
| Provisiones para contingencias y otras erogaciones especiales | - | |
| Amortización de la deuda pública | - | |
| Adudos de ejercicios fiscales anteriores (ADEFAS) | - | |
| Otros Egresos Presupuestales No Contables | - | |
| 3. Más Gasto Contables No Presupuestales | | - |
| Estimaciones, depreciaciones, deterioros, obsolescencia y amortizaciones | - | |
| Provisiones | - | |
| Disminución de inventarios | - | |
| Aumento por insuficiencia de estimaciones por pérdida o deterioro u obsolescencia | - | |
| Aumento por insuficiencia de provisiones | - | |
| Otros Gastos | - | |
| Otros Gastos Contables No Presupuestales | - | |
| 4. Total de Gasto Contable | 9,299,493 | |

b) NOTAS DE MEMORIA (CUENTAS DE ORDEN)

Las cuentas de orden se utilizan para registrar movimientos de valores que no afecten o modifiquen el balance del ente, sin embargo, su incorporación en libros es necesaria con fines de recordatorio contable, de control y en general sobre los aspectos administrativos, o bien para consignar sus derechos o responsabilidades contingentes que puedan o no presentarse en el futuro.

Las cuentas que se manejan para efectos de este documento son las siguientes:

Cuentas de orden presupuestarias:

Cuentas De Ingresos:

| | | |
|-----------------|--------------|--------------|
| Ley de Ingresos | 5,275,392.00 | 5,275,392.00 |
|-----------------|--------------|--------------|

Cuentas de Egresos:

| | | |
|------------------------|---------------|---------------|
| Presupuesto de Egresos | 14,356,937.00 | 14,356,937.00 |
|------------------------|---------------|---------------|



c) NOTAS DE GESTIÓN ADMINISTRATIVA

INTRODUCCION

El Instituto de Capacitación para el Trabajo del Estado de Morelos; es un organismo público descentralizado de carácter estatal, con personalidad jurídica y patrimonio propios, que tiene por objeto, impartir e impulsar la capacitación formal para el Trabajo en la entidad, promoviendo el surgimiento de nuevos perfiles académicos comprometidos con el desarrollo económico y cultural en los ámbitos comunitario, regional y nacional, cuyas actividades contribuyan a promover un proceso de revaloración y revitalización, así como de los procesos de generación del conocimiento que correspondan a las necesidades del mercado laboral de acuerdo con los requerimientos del entorno, del estado y del país.

PANORAMA ECONOMICO FINANCIERO

La situación económica y financiera del Instituto de Capacitación para el Trabajo del Estado de Morelos ha sido aceptable durante este ejercicio; debido a que fueron tomados en cuenta todos los lineamientos y normas emitidos por el Consejo Nacional de Armonización Contable (CONAC), y los recursos ministrados por la Secretaría de Educación Pública y la Secretaría de Hacienda fueron presupuestados y erogados de manera adecuada tanto presupuestal, contable y financiera

AUTORIZACION E HISTORIA

- a) El Ejecutivo del Estado autorizo la creación del Instituto de Capacitación para el Trabajo del Estado de Morelos mediante el Decreto publicado en el Periódico Oficial Tierra y Libertad No. 3595, de fecha 8 de julio de 1992.

En ese contexto, el Instituto de capacitación para el Trabajo del Estado de Morelos es un organismo público descentralizado de carácter estatal, con personalidad jurídica y patrimonio propios, que tiene por objeto, impartir e impulsar la capacitación formal para el Trabajo en la entidad, promoviendo el surgimiento de nuevos perfiles académicos comprometidos con el desarrollo económico y cultural en los ámbitos comunitario, regional y nacional, cuyas actividades contribuyan a promover un proceso de revaloración y revitalización, así como de los procesos de generación del conocimiento que correspondan a las necesidades del mercado laboral de acuerdo con los requerimientos del entorno, del estado y del país.

- b) Principales Cambios en su Estructura (No Aplica por no tener cambios).

ORGANIZACIÓN Y OBJETO SOCIAL

a) Objeto Social

El Instituto de Capacitación para el Trabajo del estado de Morelos tendrá por objeto: Impartir e impulsar la capacitación formal para el trabajo en la entidad propiciando su mejor calidad con el aparato productivo y las necesidades de desarrollo regional promoviendo el surgimiento de nuevos perfiles académicos que correspondan a las necesidades del mercado laboral.

b) Principal actividad

- I. Impartir e impulsar la capacitación formal para y en el trabajo en la Entidad, proporcionando su mejor calidad y vinculación con el aparato productivo y las necesidades del desarrollo regional.
- II. Promover el surgimiento de nuevos perfiles académicos, que correspondan a las necesidades del mercado laboral.
- III. Formar y actualizar a los instructores que se harán cargo de capacitar a los alumnos del Instituto.
- IV. Impartir capacitación en las áreas industrial y de servicios, a través de sus planteles.
- V. Formular y operar los planes y programas de estudio que imparta, así como las modalidades educativas, que garanticen la estructuración de aprendizajes que sean acordes con los requerimientos de la industria y los servicios, a fin de presentarlos a la consideración de la Junta Directiva.
- VI. Proporcionar a los alumnos los medios de apoyo para el aprendizaje, tales como materiales audiovisuales, servicio de biblioteca, prácticas de laboratorio, prácticas de taller, sesiones de grupo, conferencias, mesas redondas, prácticas educativas en las empresas industriales de servicios y los demás que se deriven de los métodos modernos de enseñanza y aprendizaje.
- VII. Observar las disposiciones académicas correspondientes a la capacitación formal para el trabajo que imparte la Secretaría de Educación Pública, por conducto de la Subsecretaría de Educación Media Superior.
- VIII. Acreditar y certificar el saber demostrado, independientemente de la forma en que se haya adquirido, conforme a la normatividad vigente emitida por la Secretaría de Educación Pública a través de la Dirección General de Centros de Capacitación.
- IX. Celebrar convenios, contratos y acuerdos con los sectores productivos de bienes y servicios; públicos, sociales y privados, así como otras instituciones nacionales e internacionales de capacitación formal para el trabajo, conforme a lo dispuesto por la normatividad vigente aplicable.
- X. Crear, con la participación de los representantes de los sectores involucrados, un órgano de vinculación entre los planteles dependientes del Instituto con el sector productivo de bienes y servicios.
- XI. Las demás que sean afines a su naturaleza.

c) El ejercicio fiscal al que se hace referencia a estas notas es el 2019

d) Régimen Jurídico

El instituto de Capacitación para el Trabajo del Estado de Morelos; está registrada ante el Servicio de Administración Tributaria como persona moral con fines no lucrativos, cuya actividad es Actividades administrativas estatales de instituciones de bienestar social.

e) Consideraciones fiscales del Ente Publico

El Instituto de Capacitación para el Trabajo del Estado de Morelos se ubica dentro de las personas morales a que se refiere el artículo 79 de la LISR y sus obligaciones son las siguientes:

- Declaración y pago provisional de las Retenciones del ISR por Sueldos y Salarios.
- Declaración y pago provisional de las Retenciones del ISR realizadas a trabajadores asimilados a salarios.
- Declaración y pago provisional de las Retenciones del ISR realizadas por Servicios Profesionales.
- Declaración y pago provisional de las Retenciones del ISR realizadas por el pago de rentas de bienes inmuebles.

f) Estructura Organizacional Básica

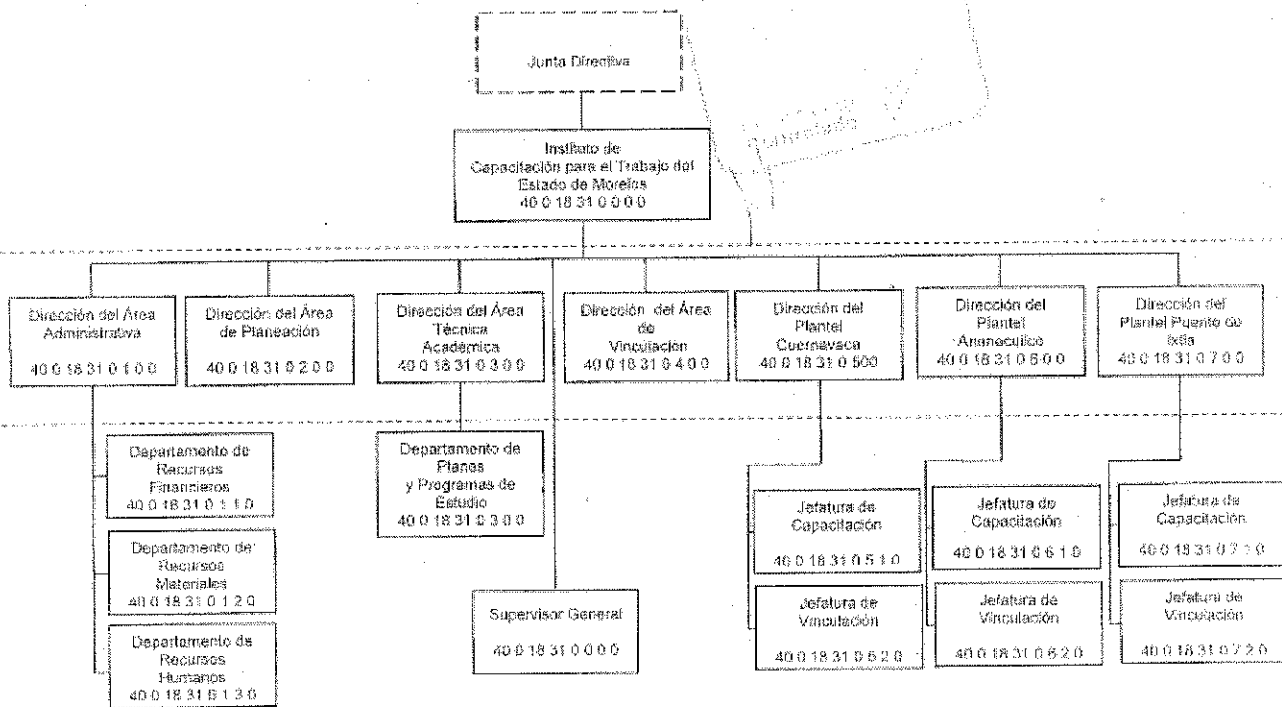

BASES DE PREPARACIÓN DE LOS ESTADOS FINANCIEROS

Fundamento Legal y Normativo

- a) Los Estados Financieros que se presentan en este informe, se elaboraron bajo criterios generales regidos por la Ley General de Contabilidad Gubernamental, atendiéndose las disposiciones normativas contables y lineamientos emitidos por el Consejo Nacional de Armonización Contable (CONAC). Se han realizado las modificaciones a los marcos normativos contables y presupuestarios, así también a los instrumentos técnicos para lograr el cumplimiento de los objetivos a nivel nacional, considerando en primera instancia el Marco Conceptual de Contabilidad Gubernamental, que representa los fundamentos para la elaboración de normas, contabilización, valuación y presentación de la Información Financiera; así mismo, el Plan de Cuentas, el cual se constituye una herramienta básica para el registro de operaciones, otorgando consistencia en la presentación y fácil interpretación de los resultados y las bases para consolidar, bajo criterios armonizados, la información contable.
- b) La Normatividad Contable y Financiera, proporciona los elementos necesarios para el manejo transparente de los recursos públicos, y el cabal cumplimiento en la rendición de cuentas. Además, se constituye por el conjunto de normas, lineamientos, metodologías, procedimientos, sistemas, criterios y ordenamientos con base a los Postulados Básicos de Contabilidad Gubernamental que han de aplicar los centros contables en el registro de sus operaciones con la finalidad de regular operaciones específicas para la integración homogénea de la información contable y financiera.
- c) Los Postulados Básicos de Contabilidad Gubernamental, son los elementos fundamentales de referencia general para uniformar los métodos, procedimientos y prácticas contables, así como, organizar y mantener una efectiva sistematización que permita la obtención de información veraz en forma clara y concisa, en este sentido, se constituyen en el sustento técnico de la Contabilidad.

Los estados financieros de la entidad son el Estado de Situación Financiera, Estado de Actividades, Estado de Variaciones en la Hacienda Pública/Patrimonio y el Estado Analítico del Activo, de acuerdo al requerimiento establecido en el Manual de Contabilidad Gubernamental del CONAC.

Principales Políticas de Control y Registro

El "Sistema Integral de Contabilidad Gubernamental" (SICG), regula las operaciones realizadas en cada uno de los centros contables que conforman el Instituto, con base a los Postulados Básicos de Contabilidad Gubernamental, normas, criterios, procedimientos, métodos, políticas contables específicas y sistemas, aplicadas para las transacciones y eventos cuantificables en términos económicos, con el objeto de generar información útil y confiable.

El registro de las operaciones están en apego a los Postulados Básicos de Contabilidad Gubernamental y a las normas y manuales vigentes; las dependencias y entidades de la Administración Pública Estatal como responsables de realizar sus registros contables producto de las operaciones que realizan, registran los gastos como tales en el momento en que se devenguen y los ingresos en el momento en que sean efectivamente percibidos o realizados.

El control interno comprende el plan de organización y todos los métodos y procedimientos que en forma coordinada adoptan las dependencias y entidades para salvaguardar los activos, verificar la razonabilidad y confiabilidad de la información contable, y promover la eficiencia operacional y la adherencia a la normatividad vigente.

“Bajo protesta de decir verdad declaramos que los Estados Financieros y sus Notas son razonablemente correctos”

Elaboró



C.P. María Elena Tapia Rodríguez
Jefa del Departamento de Recursos
Financieros

Revisó

Lic. Héctor Gerardo Trejo Zapata
Director del Área Administrativa

Autorizó

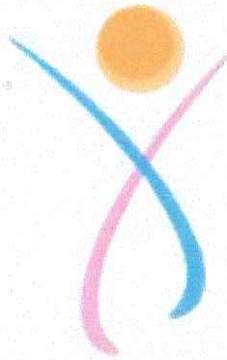
Lic. Patricia Guadalupe Coria Flores
Directora General



ICATMOR

Instituto de Capacitación para el Trabajo del Estado de Morelos

Información Presupuestaria

CUENTA PÚBLICA
EL INSTITUTO DE CAPACITACION PARA EL TRABAJO
DEL ESTADO DE MORELOS
ENERO - MARZO

2019



El Instituto de Capacitación para el Trabajo del Estado de Morelos
Balance Presupuestario - LDF
Del 1 de enero al 31 de marzo de 2019
(Pesos)



| Concepto | Estimado / Aprobado | Devengado | Recaudado / Pagado |
|---|---------------------|--------------------|--------------------|
| A. Ingresos Totales (A = A1 + A2 + A3) | 13,177,153 | 5,412,437 | 5,336,273 |
| A1. Ingresos de Libre Disposición | 6,730,132 | 5,412,437 | 5,336,273 |
| A2. Transferencias Federales Etiquetadas | 6,447,021 | - | - |
| A3. Financiamiento Neto | - | - | - |
| B. Egresos Presupuestarios (B = B1 + B2) | 13,177,154 | 9,609,339 | 9,609,339 |
| B1. Gasto No Etiquetado (sin incluir Amortización de la Deuda Pública) | 6,730,133 | 4,866,247 | 4,866,247 |
| B2. Gasto Etiquetado (sin incluir Amortización de la Deuda Pública) | 6,447,021 | 4,743,092 | 4,743,092 |
| C. Remanentes del Ejercicio Anterior (C = C1 + C2) | - | - | - |
| C1. Remanentes de Ingresos de Libre Disposición aplicados en el periodo | - | - | - |
| C2. Remanentes de Transferencias Federales Etiquetadas aplicados en el periodo | - | - | - |
| I. Balance Presupuestario (I = A - B + C) | (1) | (4,196,902) | (4,273,066) |
| II. Balance Presupuestario sin Financiamiento Neto (II = I - A3) | (1) | (4,196,902) | (4,273,066) |
| III. Balance Presupuestario sin Financiamiento Neto y sin Remanentes del Ejercicio Anterior (III = II - C) | (1) | (4,196,902) | (4,273,066) |

| Concepto | Aprobado | Devengado | Pagado |
|--|------------|--------------------|--------------------|
| E. Intereses, Comisiones y Gastos de la Deuda (E = E1 + E2) | - | - | - |
| E1. Intereses, Comisiones y Gastos de la Deuda con Gasto No Etiquetado | - | - | - |
| E2. Intereses, Comisiones y Gastos de la Deuda con Gasto Etiquetado | - | - | - |
| IV. Balance Primario (IV = III + E) | (1) | (4,196,902) | (4,273,066) |

| Concepto | Estimado / Aprobado | Devengado | Recaudado / Pagado |
|---|---------------------|-----------|--------------------|
| F. Financiamiento (F = F1 + F2) | - | - | - |
| F1. Financiamiento con Fuente de Pago de Ingresos de Libre Disposición | - | - | - |
| F2. Financiamiento con Fuente de Pago de Transferencias Federales Etiquetadas | - | - | - |
| G. Amortización de la Deuda (G = G1 + G2) | - | - | - |
| G1. Amortización de la Deuda Pública con Gasto No Etiquetado | - | - | - |
| G2. Amortización de la Deuda Pública con Gasto Etiquetado | - | - | - |
| A3. Financiamiento Neto (A3 = F - G) | - | - | - |

| Concepto | Estimado / Aprobado | Devengado | Recaudado / Pagado |
|--|---------------------|------------------|--------------------|
| A1. Ingresos de Libre Disposición | 6,730,132 | 5,412,437 | 5,336,273 |
| A3.1 Financiamiento Neto con Fuente de Pago de Ingresos de Libre Disposición (A3.1 = F1 - G1) | - | - | - |
| F1. Financiamiento con Fuente de Pago de Ingresos de Libre Disposición | - | - | - |
| G1. Amortización de la Deuda Pública con Gasto No Etiquetado | - | - | - |
| B1. Gasto No Etiquetado (sin incluir Amortización de la Deuda Pública) | 6,730,133 | 4,866,247 | 4,866,247 |
| C1. Remanentes de Ingresos de Libre Disposición aplicados en el periodo | - | - | - |
| V. Balance Presupuestario de Recursos Disponibles (V = A1 + A3.1 - B1 + C1) | (1) | 546,190 | 470,026 |
| VI. Balance Presupuestario de Recursos Disponibles sin Financiamiento Neto (VI = V - A3.1) | (1) | 546,190 | 470,026 |

| Concepto | Estimado / Aprobado | Devengado | Recaudado / Pagado |
|---|---------------------|--------------------|--------------------|
| A2. Transferencias Federales Etiquetadas | 6,447,021 | - | - |
| A3.2 Financiamiento Neto con Fuente de Pago de Transferencias Federales Etiquetadas (A3.2 = F2 - G2) | - | - | - |
| F2. Financiamiento con Fuente de Pago de Transferencias Federales Etiquetadas | - | - | - |
| G2. Amortización de la Deuda Pública con Gasto Etiquetado | - | - | - |
| B2. Gasto Etiquetado (sin incluir Amortización de la Deuda Pública) | 6,447,021 | 4,743,092 | 4,743,092 |
| C2. Remanentes de Transferencias Federales Etiquetadas aplicados en el periodo | - | - | - |
| VII. Balance Presupuestario de Recursos Etiquetados (VII = A2 + A3.2 - B2 + C2) | - | (4,743,092) | (4,743,092) |
| VIII. Balance Presupuestario de Recursos Etiquetados sin Financiamiento Neto (VIII = VII - A3.2) | - | (4,743,092) | (4,743,092) |



El Instituto de Capacitación para el Trabajo del Estado de Morelos
Estado Analítico de Ingresos
Del 1 de enero al 31 de marzo de 2019
 (Pesos)



| Rubro de Ingresos | Ingreso | | | | | Diferencia |
|---|-------------------|----------------------------|-------------------|---------------------|------------------|--------------------|
| | Estimado | Ampliaciones y Reducciones | Modificado | Devengado | Recaudado | |
| | (1) | (2) | (3= 1 + 2) | (4) | (5) | |
| Impuestos | - | - | - | - | - | - |
| Cuotas y Aportaciones de Seguridad Social | - | - | - | - | - | - |
| Contribuciones de Mejoras | - | - | - | - | - | - |
| Derechos | - | - | - | 143,076 | 143,076 | 143,076 |
| Productos | - | - | - | - | - | - |
| Aprovechamientos | - | - | - | - | - | - |
| Ingresos por Venta de Bienes, Prestación de Servicios y Otros Ingresos | 1,723,244 | - | 1,723,244 | 1,129,859 | 1,053,695 | (669,549) |
| Participaciones, Aportaciones, Convenios, Incentivos Derivados de la Colaboración Fiscal y Fondos Distintos de Aportaciones | 11,453,909 | (1,387,695) | 10,066,214 | 4,139,502 | 4,139,502 | (7,314,407) |
| Transferencias, Asignaciones, Subsidios y Subvenciones, y Pensiones y Jubilaciones | - | - | - | - | - | - |
| Ingresos Derivados de Financiamientos | - | - | - | - | - | - |
| Total | 13,177,153 | (1,387,695) | 11,789,458 | 5,412,437 | 5,336,273 | (7,840,880) |
| | | | | Ingresos excedentes | | |

| Estado Analítico de Ingresos Por Fuente de Financiamiento | Ingreso | | | | | Diferencia |
|--|------------------|----------------------------|------------------|---------------------|------------------|------------------|
| | Estimado | Ampliaciones y Reducciones | Modificado | Devengado | Recaudado | |
| | (1) | (2) | (3= 1 + 2) | (4) | (5) | |
| Ingresos del Poder Ejecutivo Federal o Estatal y de los Municipios | - | - | - | - | - | - |
| Impuestos | - | - | - | - | - | - |
| Cuotas y Aportaciones de Seguridad Social | - | - | - | - | - | - |
| Contribuciones de Mejoras | - | - | - | - | - | - |
| Derechos | - | - | - | - | - | - |
| Productos ¹ | - | - | - | - | - | - |
| Aprovechamientos ² | - | - | - | - | - | - |
| Participaciones, Aportaciones, Convenios, Incentivos Derivados de la Colaboración Fiscal y Fondos Distintos de Aportaciones | - | - | - | - | - | - |
| Transferencias, Asignaciones, Subsidios y Subvenciones, y Pensiones y Jubilaciones | - | - | - | - | - | - |
| Ingresos de los Entes Públicos de los Poderes Legislativo y Judicial, de los Órganos Autónomos y del Sector Paraestatal o Paramunicipal, así como de las Empresas Productivas del Estado | 1,723,244 | - | 1,723,244 | 1,129,859 | 1,053,695 | (669,549) |
| Cuotas y Aportaciones de Seguridad Social | - | - | - | - | - | - |
| Productos ¹ | - | - | - | - | - | - |
| Ingresos por Venta de Bienes, Prestación de Servicios y Otros Ingresos ³ | 1,723,244 | - | 1,723,244 | 1,129,859 | 1,053,695 | (669,549) |
| Transferencias, Asignaciones, Subsidios y Subvenciones, y Pensiones y Jubilaciones | - | - | - | - | - | - |
| Ingresos Derivados de Financiamientos | - | - | - | - | - | - |
| Ingresos Derivados de Financiamientos | - | - | - | - | - | - |
| Total | 1,723,244 | - | 1,723,244 | 1,129,859 | 1,053,695 | (669,549) |
| | | | | Ingresos excedentes | | |

¹ Incluye intereses que generan las cuentas bancarias de los entes públicos en productos.

² Incluye donativos en efectivo del Poder Ejecutivo, entre otros aprovechamientos.

³ Se refiere a los ingresos propios obtenidos por los Poderes Legislativo y Judicial, los Órganos Autónomos y las entidades de la administración pública paraestatal y paramunicipal, por sus actividades diversas no inherentes a su operación que generan recursos y que no sean ingresos por venta de bienes o prestación de servicios, tales como donativos en efectivo, entre otros.

| Concepto | Ingreso | | | | | Diferencia |
|---|-------------------|--------------------------------|-------------------|------------------|------------------|--------------------|
| | Estimado | Ampliaciones/ (Reducciones) | Modificado | Devengado | Recaudado | |
| Ingresos de Libre Disposición | | | | | | |
| <i>Impuestos</i> | - | - | - | - | - | - |
| <i>Cuotas y Aportaciones de Seguridad Social</i> | - | - | - | - | - | - |
| <i>Contribuciones de Mejoras</i> | - | - | - | - | - | - |
| <i>Derechos</i> | - | - | - | 143,076 | 143,076 | 143,076 |
| <i>Productos</i> | - | - | - | - | - | - |
| <i>Aprovechamientos</i> | - | - | - | - | - | - |
| <i>Ingresos por Venta de Bienes y Prestación de Servicios</i> | 1,723,244 | - | 1,723,244 | 1,129,859 | 1,053,695 | (669,549) |
| <i>Participaciones</i> | - | - | - | - | - | - |
| Fondo General de Participaciones | - | - | - | - | - | - |
| Fondo de Fomento Municipal | - | - | - | - | - | - |
| Fondo de Fiscalización y Recaudación | - | - | - | - | - | - |
| Fondo de Compensación | - | - | - | - | - | - |
| Fondo de Extracción de Hidrocarburos | - | - | - | - | - | - |
| Impuesto Especial Sobre Producción y Servicios | - | - | - | - | - | - |
| 0.136% de la Recaudación Federal Participable | - | - | - | - | - | - |
| 3.17% Sobre Extracción de Petróleo | - | - | - | - | - | - |
| Gasolinas y Diésel | - | - | - | - | - | - |
| Fondo del Impuesto Sobre la Renta | - | - | - | - | - | - |
| Fondo de Estabilización de los Ingresos de las Ent. Fed. | - | - | - | - | - | - |
| <i>Incentivos Derivados de la Colaboración Fiscal</i> | - | - | - | - | - | - |
| Tenencia o Uso de Vehículos | - | - | - | - | - | - |
| Fondo de Compensación ISAN | - | - | - | - | - | - |
| Impuesto Sobre Automóviles Nuevos | - | - | - | - | - | - |
| Fondo de Compensación de Repecos-Intermedios | - | - | - | - | - | - |
| Otros Incentivos Económicos | - | - | - | - | - | - |
| <i>Transferencias y Asignaciones</i> | - | - | - | - | - | - |
| <i>Convenios</i> | 5,006,888 | (325,337) | 4,681,551 | 4,139,502 | 4,139,502 | (867,386) |
| Otros Convenios y Subsidios | 5,006,888 | (325,337) | 4,681,551 | 4,139,502 | 4,139,502 | (867,386) |
| <i>Otros Ingresos de Libre Disposición</i> | - | - | - | - | - | - |
| Participaciones en Ingresos Locales | - | - | - | - | - | - |
| Otros Ingresos de Libre Disposición | - | - | - | - | - | - |
| Total de Ingresos de Libre Disposición | 6,730,132 | (325,337) | 6,404,795 | 5,412,437 | 5,336,273 | (1,393,859) |
| Ingresos Excedentes de Ingresos de Libre Disposición | | | | | | |
| Transferencias Federales Etiquetadas | | | | | | |
| <i>Aportaciones</i> | - | - | - | - | - | - |
| Fondo de Aport. para la Nómina Educativa y Gto. Op. | - | - | - | - | - | - |
| Fondo de Aportaciones para los Servicios de Salud | - | - | - | - | - | - |
| Fondo de Aportaciones para la Infraestructura Social | - | - | - | - | - | - |
| Fondo de Aport. para el Fortalecimiento de los Municipios y de las Demarcaciones Territoriales del Distrito Federal | - | - | - | - | - | - |
| Fondo de Aportaciones Múltiples | - | - | - | - | - | - |
| Fondo de Aport. para la Educación Tec. y de Adultos | - | - | - | - | - | - |
| Fondo de Aportaciones para la Seguridad Pública de los Estados y del Distrito Federal | - | - | - | - | - | - |
| Fondo de Aportaciones para el Fortalecimiento de las Entidades Federativas | - | - | - | - | - | - |
| <i>Convenios</i> | 6,447,021 | (1,062,358) | 5,384,663 | - | - | (6,447,021) |
| Convenios de Protección Social en Salud | - | - | - | - | - | - |
| Convenios de Descentralización | 6,447,021 | (1,062,358) | 5,384,663 | - | - | (6,447,021) |
| Convenios de Reasignación | - | - | - | - | - | - |
| Otros Convenios y Subsidios | - | - | - | - | - | - |
| <i>Fondos Distintos de Aportaciones</i> | - | - | - | - | - | - |
| Fondo para Entidades Federativas y Municipios Productores de Hidrocarburos | - | - | - | - | - | - |
| Fondo Minero | - | - | - | - | - | - |
| <i>Transferencias, Asignaciones, Subsidios y Subvenciones, y Pensiones y Jubilaciones</i> | - | - | - | - | - | - |
| <i>Otras Transferencias Federales Etiquetadas</i> | - | - | - | - | - | - |
| Total de Transferencias Federales Etiquetadas | 6,447,021 | (1,062,358) | 5,384,663 | - | - | (6,447,021) |
| Ingresos Derivados de Financiamientos | | | | | | |
| <i>Ingresos Derivados de Financiamientos</i> | - | - | - | - | - | - |
| Total de Ingresos | 13,177,153 | (1,387,695) | 11,789,458 | 5,412,437 | 5,336,273 | (7,840,880) |
| Datos Informativos | | | | | | |
| 1. Ingresos Derivados de Financiamientos con Fuente de Pago de Ingresos de Libre Disposición | - | - | - | - | - | - |
| 2. Ingresos Derivados de Financiamientos con Fuente de Pago de Transferencias Federales Etiquetadas | - | - | - | - | - | - |
| 3. Ingresos Derivados de Financiamientos | - | - | - | - | - | - |

| Concepto | Egresos | | | | | Subejercicio 6 = (3 - 4) |
|--|-------------------|--------------------------------|-------------------|------------------|------------------|-----------------------------|
| | Aprobado | Ampliaciones/ (Reducciones) | Modificado | Devengado | Pagado | |
| | 1 | 2 | 3 = (1 + 2) | 4 | 5 | |
| Servicios Personales | 5,608,518 | (567,507) | 5,041,011 | 4,870,962 | 4,870,962 | 170,049 |
| Remuneraciones al Personal de Carácter Permanente | 3,031,557 | (124,946) | 2,906,611 | 2,738,275 | 2,738,275 | 168,336 |
| Remuneraciones al Personal de Carácter Transitorio | 248,520 | 44,080 | 292,600 | 277,600 | 277,600 | 15,000 |
| Remuneraciones Adicionales y Especiales | 1,160,187 | (543,117) | 617,070 | 568,135 | 568,135 | 48,935 |
| Seguridad Social | 606,615 | 1,691 | 608,306 | 435,887 | 435,887 | 172,419 |
| Otras Prestaciones Sociales y Económicas | 561,639 | 54,785 | 616,424 | 851,065 | 851,065 | (234,641) |
| Previsiones | - | - | - | - | - | - |
| Pago de Estímulos a Servidores Públicos | - | - | - | - | - | - |
| Materiales y Suministros | 1,200,530 | 65,814 | 1,266,344 | 608,734 | 608,734 | 657,610 |
| Materiales de Admón. Emisión de Doctos. y Artículos Oficiales | 788,380 | (368,966) | 419,414 | 154,973 | 154,973 | 264,441 |
| Alimentos y Utensilios | 30,000 | 40,473 | 70,473 | 71,025 | 71,025 | (552) |
| Materias Primas y Materiales de Producción y Comercialización | - | - | - | - | - | - |
| Materiales y Artículos de Construcción y de Reparación | 88,850 | 132,111 | 220,961 | 174,993 | 174,993 | 45,968 |
| Productos Químicos, Farmacéuticos y de Laboratorio | 9,400 | 30,777 | 40,177 | 33,576 | 33,576 | 6,601 |
| Combustibles, Lubrificantes y Aditivos | 90,000 | (29,834) | 60,166 | 5,637 | 5,637 | 54,529 |
| Vestuario, Blancos, Prendas de Protección y Artículos Deportivos | 52,000 | 41,714 | 93,714 | 91,714 | 91,714 | 2,000 |
| Materiales y Suministros Para Seguridad | - | - | - | - | - | - |
| Herramientas, Refacciones y Accesorios Menores | 141,900 | 219,539 | 361,439 | 76,816 | 76,816 | 284,623 |
| Servicios Generales | 4,031,648 | (672,274) | 3,359,374 | 2,735,020 | 2,735,020 | 624,354 |
| Servicios Básicos | 233,000 | 49,692 | 282,692 | 176,038 | 176,038 | 106,654 |
| Servicios de Arrendamiento | 146,400 | (59,454) | 86,946 | 86,626 | 86,626 | 320 |
| Servicios Profesionales, Científicos, Técnicos y Otros Servicios | 3,173,256 | (895,954) | 2,277,302 | 1,967,254 | 1,967,254 | 310,048 |
| Servicios Financieros, Bancarios y Comerciales | 6,000 | (1,055) | 4,945 | 69,301 | 69,301 | (64,356) |
| Servicios de Instalación, Reparación, Mantto. y Conservación | 318,000 | 66,076 | 384,076 | 323,130 | 323,130 | 60,946 |
| Servicios de Comunicación Social y Publicidad | 45,000 | (44,600) | 400 | 400 | 400 | - |
| Servicios de Traslado y Viáticos | 46,000 | (5,131) | 40,869 | 30,619 | 30,619 | 10,250 |
| Servicios Oficiales | 18,600 | 35,546 | 54,146 | 53,180 | 53,180 | 966 |
| Otros Servicios Generales | 45,392 | 182,606 | 227,998 | 28,472 | 28,472 | 199,526 |
| Transferencias, Asignaciones, Subsidios y Otras Ayudas | 900,000 | (213,729) | 686,271 | 693,511 | 693,511 | (7,240) |
| Transferencias Internas y Asignaciones al Sector Público | - | - | - | - | - | - |
| Transferencias al Resto del Sector Público | - | - | - | - | - | - |
| Subsidios y Subvenciones | - | - | - | - | - | - |
| Ayudas Sociales | - | - | - | - | - | - |
| Pensiones y Jubilaciones | 900,000 | (213,729) | 686,271 | 693,511 | 693,511 | (7,240) |
| Transferencias a Fideicomisos, Mandatos y Otros Análogos | - | - | - | - | - | - |
| Transferencias a la Seguridad Social | - | - | - | - | - | - |
| Donativos | - | - | - | - | - | - |
| Transferencias al Exterior | - | - | - | - | - | - |
| Bienes Muebles, Inmuebles e Intangibles | 1,436,458 | - | 1,436,458 | 701,112 | 701,112 | 735,346 |
| Mobiliario y Equipo de Administración | 395,619 | (59,116) | 336,503 | 194,291 | 194,291 | 142,212 |
| Mobiliario y Equipo Educativo y Recreativo | 440,000 | (147,705) | 292,295 | - | - | 292,295 |
| Equipo e Instrumental Médico y de Laboratorio | - | - | - | - | - | - |
| Vehículos y Equipo de Transporte | - | - | - | - | - | - |
| Equipo de Defensa y Seguridad | - | - | - | - | - | - |
| Maquinaria, Otros Equipos y Herramientas | 600,839 | 206,821 | 807,660 | 506,821 | 506,821 | 300,839 |
| Activos Biológicos | - | - | - | - | - | - |
| Bienes Inmuebles | - | - | - | - | - | - |
| Activos Intangibles | - | - | - | - | - | - |
| Inversión Pública | - | - | - | - | - | - |
| Obra Pública en Bienes de Dominio Público | - | - | - | - | - | - |
| Obra Pública en Bienes Propios | - | - | - | - | - | - |
| Proyectos Productivos y Acciones de Fomento | - | - | - | - | - | - |
| Inversiones Financieras y Otras Provisiones | - | - | - | - | - | - |
| Inversiones Para el Fomento de Actividades Productivas | - | - | - | - | - | - |
| Acciones y Participaciones de Capital | - | - | - | - | - | - |
| Compra de Títulos y Valores | - | - | - | - | - | - |
| Concesión de Préstamos | - | - | - | - | - | - |
| Inversiones en Fideicomisos, Mandatos y Otros Análogos | - | - | - | - | - | - |
| Otras Inversiones Financieras | - | - | - | - | - | - |
| Provisiones para Contingencias y Otras Erogaciones Especiales | - | - | - | - | - | - |
| Participaciones y Aportaciones | - | - | - | - | - | - |
| Participaciones | - | - | - | - | - | - |
| Aportaciones | - | - | - | - | - | - |
| Convenios | - | - | - | - | - | - |
| Deuda Pública | - | - | - | - | - | - |
| Amortización de la Deuda Pública | - | - | - | - | - | - |
| Intereses de la Deuda Pública | - | - | - | - | - | - |
| Comisiones de la Deuda Pública | - | - | - | - | - | - |
| Gastos de la Deuda Pública | - | - | - | - | - | - |
| Costo por Coberturas | - | - | - | - | - | - |
| Apoyos Financieros | - | - | - | - | - | - |
| Adeudos de Ejercicios Fiscales Anteriores (Adefas) | - | - | - | - | - | - |
| Total del Gasto | 13,177,154 | (1,387,696) | 11,789,458 | 9,609,339 | 9,609,339 | 2,180,119 |



El Instituto de Capacitación para el Trabajo del Estado de Morelos
Estado Analítico del Ejercicio del Presupuesto de Egresos Detallado - LDF
Clasificación por Objeto del Gasto (Capítulo y Concepto)
Del 1 de enero al 31 de marzo de 2019
(Pesos)



| Concepto | Egresos | | | | | Subejercicio |
|---|------------------|---------------------------------|------------------|------------------|------------------|------------------|
| | Aprobado | Ampliaciones / (Reducciones) | Modificado | Devengado | Pagado | |
| Gasto No Etiquetado | 6,730,133 | (325,338) | 6,404,795 | 4,866,247 | 4,866,247 | 1,538,548 |
| <i>Servicios Personales</i> | 2,537,338 | (567,507) | 1,969,831 | 2,232,210 | 2,232,210 | (262,379) |
| Remuneraciones al Personal de Carácter Permanente | 1,128,193 | (122,680) | 1,005,513 | 1,005,513 | 1,005,513 | - |
| Remuneraciones al Personal de Carácter Transitorio | 233,520 | 44,080 | 277,600 | 277,600 | 277,600 | - |
| Remuneraciones Adicionales y Especiales | 785,967 | (545,097) | 240,870 | 240,869 | 240,869 | 1 |
| Seguridad Social | 141,705 | 1,691 | 143,396 | 143,396 | 143,396 | - |
| Otras Prestaciones Sociales y Económicas | 247,953 | 54,499 | 302,452 | 564,832 | 564,832 | (262,380) |
| Previsiones | - | - | - | - | - | - |
| Pago de Estímulos a Servidores Públicos | - | - | - | - | - | - |
| <i>Materiales y Suministros</i> | 854,030 | 264,250 | 1,118,280 | 461,775 | 461,775 | 656,505 |
| Materiales de Admón., Emisión de Doctos. y Art. Oficiales | 629,580 | (235,451) | 394,129 | 132,242 | 132,242 | 261,887 |
| Alimentos y Utensilios | 18,000 | 36,230 | 54,230 | 54,782 | 54,782 | (552) |
| Materias Primas y Materiales de Prod. y Comercialización | - | - | - | - | - | - |
| Materiales y Artículos de Construcción y de Reparación | 59,050 | 136,830 | 195,880 | 148,462 | 148,462 | 47,418 |
| Productos Químicos, Farmacéuticos y de Laboratorio | 8,400 | 31,449 | 39,849 | 33,248 | 33,248 | 6,601 |
| Combustibles, Lubricantes y Aditivos | 90,000 | (32,634) | 57,366 | 2,837 | 2,837 | 54,529 |
| Vestuario, Blancos, Prendas de Protección y Art. Deportivos | 2,000 | 50,998 | 52,998 | 50,998 | 50,998 | 2,000 |
| Materiales y Suministros Para Seguridad | - | - | - | - | - | - |
| Herramientas, Refacciones y Accesorios Menores | 47,000 | 276,828 | 323,828 | 39,206 | 39,206 | 284,622 |
| <i>Servicios Generales</i> | 1,002,307 | 191,648 | 1,193,955 | 777,639 | 777,639 | 416,316 |
| Servicios Básicos | 70,300 | 56,316 | 126,616 | 108,681 | 108,681 | 17,935 |
| Servicios de Arrendamiento | 104,400 | (17,454) | 86,946 | 86,626 | 86,626 | 320 |
| Servicios Profesionales, Científicos, Técnicos y Otros Serv. | 519,215 | (187,040) | 332,175 | 179,868 | 179,868 | 152,307 |
| Servicios Financieros, Bancarios y Comerciales | - | 1,471 | 1,471 | 1,471 | 1,471 | - |
| Servicios de Instalación, Reparación, Mantto. y Conservación | 278,000 | 77,864 | 355,864 | 302,576 | 302,576 | 53,288 |
| Servicios de Comunicación Social y Publicidad | - | 400 | 400 | 400 | 400 | - |
| Servicios de Traslado y Viáticos | 6,000 | 19,879 | 25,879 | 25,465 | 25,465 | 414 |
| Servicios Oficiales | - | 48,606 | 48,606 | 46,281 | 46,281 | 2,325 |
| Otros Servicios Generales | 24,392 | 191,606 | 215,998 | 26,271 | 26,271 | 189,727 |
| <i>Transferencias, Asignaciones, Subsidios y Otras Ayudas</i> | 900,000 | (213,729) | 686,271 | 693,511 | 693,511 | (7,240) |
| Transferencias Internas y Asignaciones al Sector Público | - | - | - | - | - | - |
| Transferencias al Resto del Sector Público | - | - | - | - | - | - |
| Subsidios y Subvenciones | - | - | - | - | - | - |
| Ayudas Sociales | - | - | - | - | - | - |
| Pensiones y Jubilaciones | 900,000 | (213,729) | 686,271 | 693,511 | 693,511 | (7,240) |
| Transferencias a Fideicomisos, Mandatos y Otros Análogos | - | - | - | - | - | - |
| Transferencias a la Seguridad Social | - | - | - | - | - | - |
| Donativos | - | - | - | - | - | - |
| Transferencias al Exterior | - | - | - | - | - | - |
| <i>Bienes Muebles, Inmuebles e Intangibles</i> | 1,436,458 | - | 1,436,458 | 701,112 | 701,112 | 735,346 |
| Mobiliario y Equipo de Administración | 395,619 | (59,116) | 336,503 | 194,291 | 194,291 | 142,212 |
| Mobiliario y Equipo Educativo y Recreativo | 440,000 | (147,705) | 292,295 | - | - | 292,295 |
| Equipo e Instrumental Médico y de Laboratorio | - | - | - | - | - | - |
| Vehículos y Equipo de Transporte | - | - | - | - | - | - |
| Equipo de Defensa y Seguridad | - | - | - | - | - | - |
| Maquinaria, Otros Equipos y Herramientas | 600,839 | 206,821 | 807,660 | 506,821 | 506,821 | 300,839 |
| Activos Biológicos | - | - | - | - | - | - |
| Bienes Inmuebles | - | - | - | - | - | - |
| Activos Intangibles | - | - | - | - | - | - |
| <i>Inversión Pública</i> | - | - | - | - | - | - |
| Obra Pública en Bienes de Dominio Público | - | - | - | - | - | - |
| Obra Pública en Bienes Propios | - | - | - | - | - | - |
| Proyectos Productivos y Acciones de Fomento | - | - | - | - | - | - |
| <i>Inversiones Financieras y Otras Provisiones</i> | - | - | - | - | - | - |
| Inversiones Para el Fomento de Actividades Productivas | - | - | - | - | - | - |
| Acciones y Participaciones de Capital | - | - | - | - | - | - |
| Compra de Títulos y Valores | - | - | - | - | - | - |
| Concesión de Préstamos | - | - | - | - | - | - |
| Inversiones en Fideicomisos, Mandatos y Otros Análogos | - | - | - | - | - | - |
| Fideicomiso de Desastres Naturales (Informativo) | - | - | - | - | - | - |
| Otras Inversiones Financieras | - | - | - | - | - | - |
| Provisiones para Contingencias y Otras Erogaciones Especiales | - | - | - | - | - | - |
| <i>Participaciones y Aportaciones</i> | - | - | - | - | - | - |
| Participaciones | - | - | - | - | - | - |
| Aportaciones | - | - | - | - | - | - |
| Convenios | - | - | - | - | - | - |
| <i>Deuda Pública</i> | - | - | - | - | - | - |
| Amortización de la Deuda Pública | - | - | - | - | - | - |
| Intereses de la Deuda Pública | - | - | - | - | - | - |
| Comisiones de la Deuda Pública | - | - | - | - | - | - |
| Gastos de la Deuda Pública | - | - | - | - | - | - |
| Costo por Coberturas | - | - | - | - | - | - |
| Apoyos Financieros | - | - | - | - | - | - |
| Adeudos de Ejercicios Fiscales Anteriores (Adefas) | - | - | - | - | - | - |



El Instituto de Capacitación para el Trabajo del Estado de Morelos
Estado Analítico del Ejercicio del Presupuesto de Egresos Detallado - LDF
Clasificación por Objeto del Gasto (Capítulo y Concepto)
Del 1 de enero al 31 de marzo de 2019
(Pesos)



| Concepto | Egresos | | | | | Subejercicio |
|---|-------------------|------------------------------|-------------------|------------------|------------------|------------------|
| | Aprobado | Ampliaciones / (Reducciones) | Modificado | Devengado | Pagado | |
| Gasto Etiquetado | 6,447,021 | (1,062,358) | 5,384,663 | 4,743,092 | 4,743,092 | 641,571 |
| <i>Servicios Personales</i> | <i>3,071,180</i> | <i>-</i> | <i>3,071,180</i> | <i>2,638,752</i> | <i>2,638,752</i> | <i>432,428</i> |
| Remuneraciones al Personal de Carácter Permanente | 1,903,364 | (2,266) | 1,901,098 | 1,732,762 | 1,732,762 | 168,336 |
| Remuneraciones al Personal de Carácter Transitorio | 15,000 | - | 15,000 | - | - | 15,000 |
| Remuneraciones Adicionales y Especiales | 374,220 | 1,980 | 376,200 | 327,266 | 327,266 | 48,934 |
| Seguridad Social | 464,910 | - | 464,910 | 292,491 | 292,491 | 172,419 |
| Otras Prestaciones Sociales y Económicas | 313,686 | 286 | 313,972 | 286,233 | 286,233 | 27,739 |
| Previsiones | - | - | - | - | - | - |
| Pago de Estímulos a Servidores Públicos | - | - | - | - | - | - |
| <i>Materiales y Suministros</i> | <i>346,500</i> | <i>(198,436)</i> | <i>148,064</i> | <i>146,959</i> | <i>146,959</i> | <i>1,105</i> |
| Materiales de Admón., Emisión de Doctos. y Art. Oficiales | 158,800 | (133,515) | 25,285 | 22,731 | 22,731 | 2,554 |
| Alimentos y Utensilios | 12,000 | 4,243 | 16,243 | 16,243 | 16,243 | - |
| Materias Primas y Materiales de Prod. y Comercialización | - | - | - | - | - | - |
| Materiales y Artículos de Construcción y de Reparación | 29,800 | (4,719) | 25,081 | 26,531 | 26,531 | (1,450) |
| Productos Químicos, Farmacéuticos y de Laboratorio | 1,000 | (672) | 328 | 328 | 328 | - |
| Combustibles, Lubricantes y Aditivos | - | 2,800 | 2,800 | 2,800 | 2,800 | - |
| Vestuario, Blancos, Prendas de Protección y Art. Deportivos | 50,000 | (9,284) | 40,716 | 40,716 | 40,716 | - |
| Materiales y Suministros Para Seguridad | - | - | - | - | - | - |
| Herramientas, Refacciones y Accesorios Menores | 94,900 | (57,289) | 37,611 | 37,610 | 37,610 | 1 |
| <i>Servicios Generales</i> | <i>3,029,341</i> | <i>(863,922)</i> | <i>2,165,419</i> | <i>1,957,381</i> | <i>1,957,381</i> | <i>208,038</i> |
| Servicios Básicos | 162,700 | (6,624) | 156,076 | 67,357 | 67,357 | 88,719 |
| Servicios de Arrendamiento | 42,000 | (42,000) | - | - | - | - |
| Servicios Profesionales, Científicos, Técnicos y Otros Serv. | 2,654,041 | (708,914) | 1,945,127 | 1,787,386 | 1,787,386 | 157,741 |
| Servicios Financieros, Bancarios y Comerciales | 6,000 | (2,526) | 3,474 | 67,830 | 67,830 | (64,356) |
| Servicios de Instalación, Reparación, Mantto. y Conservación | 40,000 | (11,788) | 28,212 | 20,554 | 20,554 | 7,658 |
| Servicios de Comunicación Social y Publicidad | 45,000 | (45,000) | - | - | - | - |
| Servicios de Traslado y Viáticos | 40,000 | (25,010) | 14,990 | 5,154 | 5,154 | 9,836 |
| Servicios Oficiales | 18,600 | (13,060) | 5,540 | 6,899 | 6,899 | (1,359) |
| Otros Servicios Generales | 21,000 | (9,000) | 12,000 | 2,201 | 2,201 | 9,799 |
| <i>Transferencias, Asignaciones, Subsidios y Otras Ayudas</i> | <i>-</i> | <i>-</i> | <i>-</i> | <i>-</i> | <i>-</i> | <i>-</i> |
| Transferencias Internas y Asignaciones al Sector Público | - | - | - | - | - | - |
| Transferencias al Resto del Sector Público | - | - | - | - | - | - |
| Subsidios y Subvenciones | - | - | - | - | - | - |
| Ayudas Sociales | - | - | - | - | - | - |
| Pensiones y Jubilaciones | - | - | - | - | - | - |
| Transferencias a Fideicomisos, Mandatos y Otros Análogos | - | - | - | - | - | - |
| Transferencias a la Seguridad Social | - | - | - | - | - | - |
| Donativos | - | - | - | - | - | - |
| Transferencias al Exterior | - | - | - | - | - | - |
| <i>Bienes Muebles, Inmuebles e Intangibles</i> | <i>-</i> | <i>-</i> | <i>-</i> | <i>-</i> | <i>-</i> | <i>-</i> |
| Mobiliario y Equipo de Administración | - | - | - | - | - | - |
| Mobiliario y Equipo Educativo y Recreativo | - | - | - | - | - | - |
| Equipo e Instrumental Médico y de Laboratorio | - | - | - | - | - | - |
| Vehículos y Equipo de Transporte | - | - | - | - | - | - |
| Equipo de Defensa y Seguridad | - | - | - | - | - | - |
| Maquinaria, Otros Equipos y Herramientas | - | - | - | - | - | - |
| Activos Biológicos | - | - | - | - | - | - |
| Bienes Inmuebles | - | - | - | - | - | - |
| Activos Intangibles | - | - | - | - | - | - |
| <i>Inversión Pública</i> | <i>-</i> | <i>-</i> | <i>-</i> | <i>-</i> | <i>-</i> | <i>-</i> |
| Obra Pública en Bienes de Dominio Público | - | - | - | - | - | - |
| Obra Pública en Bienes Propios | - | - | - | - | - | - |
| Proyectos Productivos y Acciones de Fomento | - | - | - | - | - | - |
| <i>Inversiones Financieras y Otras Provisiones</i> | <i>-</i> | <i>-</i> | <i>-</i> | <i>-</i> | <i>-</i> | <i>-</i> |
| Inversiones Para el Fomento de Actividades Productivas | - | - | - | - | - | - |
| Acciones y Participaciones de Capital | - | - | - | - | - | - |
| Compra de Títulos y Valores | - | - | - | - | - | - |
| Concesión de Préstamos | - | - | - | - | - | - |
| Inversiones en Fideicomisos, Mandatos y Otros Análogos | - | - | - | - | - | - |
| Fideicomiso de Desastres Naturales (Informativo) | - | - | - | - | - | - |
| Otras Inversiones Financieras | - | - | - | - | - | - |
| Provisiones para Contingencias y Otras Erogaciones Especiales | - | - | - | - | - | - |
| <i>Participaciones y Aportaciones</i> | <i>-</i> | <i>-</i> | <i>-</i> | <i>-</i> | <i>-</i> | <i>-</i> |
| Participaciones | - | - | - | - | - | - |
| Aportaciones | - | - | - | - | - | - |
| Convenios | - | - | - | - | - | - |
| <i>Deuda Pública</i> | <i>-</i> | <i>-</i> | <i>-</i> | <i>-</i> | <i>-</i> | <i>-</i> |
| Amortización de la Deuda Pública | - | - | - | - | - | - |
| Intereses de la Deuda Pública | - | - | - | - | - | - |
| Comisiones de la Deuda Pública | - | - | - | - | - | - |
| Gastos de la Deuda Pública | - | - | - | - | - | - |
| Costo por Coberturas | - | - | - | - | - | - |
| Apoyos Financieros | - | - | - | - | - | - |
| Adeudos de Ejercicios Fiscales Anteriores (Adefas) | - | - | - | - | - | - |
| Total de Egresos | 13,177,154 | (1,387,696) | 11,789,458 | 9,609,339 | 9,609,339 | 2,180,119 |



El Instituto de Capacitación para el Trabajo del Estado de Morelos
Estado Analítico del Ejercicio del Presupuesto de Egresos
Clasificación Administrativa
Del 1 de enero al 31 de marzo de 2019
(Pesos)



| Concepto | Egresos | | | | | Subejercicio 6 = (3 - 4) |
|---|----------|--------------------------------|---------------|-----------|--------|-------------------------------|
| | Aprobado | Ampliaciones/ (Reducciones) | Modificado | Devengado | Pagado | |
| | 1 | 2 | 3 = (1 + 2) | 4 | 5 | |
| Jefatura de la Oficina de la Gubernatura del Estado | - | - | - | - | - | - |
| Secretaría de Gobierno | - | - | - | - | - | - |
| Secretaría de Hacienda | - | - | - | - | - | - |
| Secretaría de Desarrollo Económico y del Trabajo | - | - | - | - | - | - |
| Secretaría de Desarrollo Agropecuario | - | - | - | - | - | - |
| Secretaría de Obras Públicas | - | - | - | - | - | - |
| Secretaría de Educación | - | - | - | - | - | - |
| Secretaría de Salud | - | - | - | - | - | - |
| Secretaría de Administración | - | - | - | - | - | - |
| Secretaría de la Contraloría | - | - | - | - | - | - |
| Comisión Estatal de Seguridad Pública | - | - | - | - | - | - |
| Consejería Jurídica | - | - | - | - | - | - |
| Secretaría de Turismo y Cultura | - | - | - | - | - | - |
| Secretaría de Desarrollo Social | - | - | - | - | - | - |
| Secretaría de Desarrollo Sustentable | - | - | - | - | - | - |
| Secretaría de Movilidad y Transporte | - | - | - | - | - | - |
| Gastos Institucionales | - | - | - | - | - | - |
| Total del Gasto | - | - | - | - | - | - |

El Instituto de Capacitación para el Trabajo del Estado de Morelos
Estado Analítico del Ejercicio del Presupuesto de Egresos
Clasificación Administrativa
Del 1 de enero al 31 de marzo de 2019

| Concepto | Egresos | | | | | Subejercicio 6 = (3 - 4) |
|-----------------------------------|----------|--------------------------------|---------------|-----------|--------|-------------------------------|
| | Aprobado | Ampliaciones/ (Reducciones) | Modificado | Devengado | Pagado | |
| | 1 | 2 | 3 = (1 + 2) | 4 | 5 | |
| Poder Ejecutivo | - | - | - | - | - | - |
| Poder Legislativo | - | - | - | - | - | - |
| Poder Judicial | - | - | - | - | - | - |
| Organismos Autónomos | - | - | - | - | - | - |
| Poder Ejecutivo de los Municipios | - | - | - | - | - | - |
| Total del Gasto | - | - | - | - | - | - |

Sector Paraestatal del Gobierno del Estado de Morelos
Estado Analítico del Ejercicio del Presupuesto de Egresos
Clasificación Administrativa
Del 1 de enero al 31 de marzo de 2019

| Concepto | Egresos | | | | | Subejercicio 6 = (3 - 4) |
|---|-------------------|--------------------------------|-------------------|------------------|------------------|-------------------------------|
| | Aprobado | Ampliaciones/ (Reducciones) | Modificado | Devengado | Pagado | |
| | 1 | 2 | 3 = (1 + 2) | 4 | 5 | |
| Entidades Paraestatales y Fideicomisos No Empresariales y No Financieros | 13,177,154 | (1,387,696) | 11,789,458 | 9,609,339 | 9,609,339 | 2,180,119 |
| Instituciones Públicas de la Seguridad Social | - | - | - | - | - | - |
| Entidades Paraestatales Empresariales No Financieras con Participación Estatal Mayoritaria | - | - | - | - | - | - |
| Fideicomisos Empresariales No Financieros con Participación Estatal Mayoritaria | - | - | - | - | - | - |
| Entidades Paraestatales Empresariales Financieras Monetarias con Participación Estatal Mayoritaria | - | - | - | - | - | - |
| Entidades Paraestatales Empresariales Financieras No Monetarias con Participación Estatal Mayoritaria | - | - | - | - | - | - |
| Fideicomisos Financieros Públicos con Participación Estatal Mayoritaria | - | - | - | - | - | - |
| Total del Gasto | 13,177,154 | (1,387,696) | 11,789,458 | 9,609,339 | 9,609,339 | 2,180,119 |



El Instituto de Capacitación para el Trabajo del Estado de Morelos
Estado Analítico del Ejercicio del Presupuesto de Egresos Detallado - LDF
Clasificación Administrativa
Del 1 de enero al 31 de marzo de 2019
(Pesos)



| Concepto | Egresos | | | | | Subejercicio |
|---|-------------------|--------------------------------|-------------------|------------------|------------------|------------------|
| | Aprobado | Ampliaciones/ (Reducciones) | Modificado | Devengado | Pagado | |
| Gasto No Etiquetado | 6,730,133 | (325,338) | 6,404,795 | 4,866,247 | 4,866,247 | 1,538,548 |
| Jefatura de la Oficina de la Gobernatura del Estado | - | - | - | - | - | - |
| Secretaría de Gobierno | - | - | - | - | - | - |
| Secretaría de Hacienda | - | - | - | - | - | - |
| Secretaría de Desarrollo Económico y del Trabajo | - | - | - | - | - | - |
| Secretaría de Desarrollo Agropecuario | - | - | - | - | - | - |
| Secretaría de Obras Públicas | - | - | - | - | - | - |
| Secretaría de Educación | - | - | - | - | - | - |
| Secretaría de Salud | - | - | - | - | - | - |
| Secretaría de Administración | - | - | - | - | - | - |
| Secretaría de la Contraloría | - | - | - | - | - | - |
| Comisión Estatal de Seguridad Pública | - | - | - | - | - | - |
| Consejería Jurídica | - | - | - | - | - | - |
| Secretaría de Turismo y Cultura | - | - | - | - | - | - |
| Secretaría de Desarrollo Social | - | - | - | - | - | - |
| Secretaría de Desarrollo Sustentable | - | - | - | - | - | - |
| Secretaría de Movilidad y Transporte | - | - | - | - | - | - |
| Gastos Institucionales | - | - | - | - | - | - |
| Poder Legislativo | - | - | - | - | - | - |
| Poder Judicial | - | - | - | - | - | - |
| Organismos Autónomos | - | - | - | - | - | - |
| Entidades Paraestatales y Fideicomisos No Empresariales y No Financieros | 6,730,133 | (325,338) | 6,404,795 | 4,866,247 | 4,866,247 | 1,538,548 |
| Fideicomisos Empresariales No Financieros con Participación Estatal Mayoritaria | - | - | - | - | - | - |
| Poder Ejecutivo de los Municipios | - | - | - | - | - | - |
| Gasto Etiquetado | 6,447,021 | (1,062,358) | 5,384,663 | 4,743,092 | 4,743,092 | 641,571 |
| Jefatura de la Oficina de la Gobernatura del Estado | - | - | - | - | - | - |
| Secretaría de Gobierno | - | - | - | - | - | - |
| Secretaría de Hacienda | - | - | - | - | - | - |
| Secretaría de Desarrollo Económico y del Trabajo | - | - | - | - | - | - |
| Secretaría de Desarrollo Agropecuario | - | - | - | - | - | - |
| Secretaría de Obras Públicas | - | - | - | - | - | - |
| Secretaría de Educación | - | - | - | - | - | - |
| Secretaría de Salud | - | - | - | - | - | - |
| Secretaría de Administración | - | - | - | - | - | - |
| Secretaría de la Contraloría | - | - | - | - | - | - |
| Comisión Estatal de Seguridad Pública | - | - | - | - | - | - |
| Consejería Jurídica | - | - | - | - | - | - |
| Secretaría de Turismo y Cultura | - | - | - | - | - | - |
| Secretaría de Desarrollo Social | - | - | - | - | - | - |
| Secretaría de Desarrollo Sustentable | - | - | - | - | - | - |
| Secretaría de Movilidad y Transporte | - | - | - | - | - | - |
| Gastos Institucionales | - | - | - | - | - | - |
| Poder Legislativo | - | - | - | - | - | - |
| Poder Judicial | - | - | - | - | - | - |
| Organismos Autónomos | - | - | - | - | - | - |
| Entidades Paraestatales y Fideicomisos No Empresariales y No Financieros | 6,447,021 | (1,062,358) | 5,384,663 | 4,743,092 | 4,743,092 | 641,571 |
| Fideicomisos Empresariales No Financieros con Participación Estatal Mayoritaria | - | - | - | - | - | - |
| Poder Ejecutivo de los Municipios | - | - | - | - | - | - |
| Total de Egresos | 13,177,154 | (1,387,696) | 11,789,458 | 9,609,339 | 9,609,339 | 2,180,119 |



El Instituto de Capacitación para el Trabajo del Estado de Morelos
Estado Analítico del Ejercicio del Presupuesto de Egresos
Clasificación Funcional (Finalidad y Función)
Del 1 de enero al 31 de marzo de 2019
(Pesos)



| Concepto | Egresos | | | | | Subejercicio 6 = (3 - 4) |
|---|-------------------|--------------------------------|-------------------|------------------|------------------|-------------------------------|
| | Aprobado | Ampliaciones/ (Reducciones) | Modificado | Devengado | Pagado | |
| | 1 | 2 | 3 = (1 + 2) | 4 | 5 | |
| Gobierno | | | | | | |
| Legislación | - | - | - | - | - | - |
| Justicia | - | - | - | - | - | - |
| Coordinación de la Política de Gobierno | - | - | - | - | - | - |
| Relaciones Exteriores | - | - | - | - | - | - |
| Asuntos Financieros y Hacendarios | - | - | - | - | - | - |
| Seguridad Nacional | - | - | - | - | - | - |
| Asuntos de Orden Público y de Seguridad Interior | - | - | - | - | - | - |
| Otros Servicios Generales | - | - | - | - | - | - |
| Desarrollo Social | 13,177,154 | (1,387,696) | 11,789,458 | 9,609,339 | 9,609,339 | 2,180,119 |
| Protección Ambiental | - | - | - | - | - | - |
| Vivienda y Servicios a la Comunidad | - | - | - | - | - | - |
| Salud | - | - | - | - | - | - |
| Recreación, Cultura y Otras Manifestaciones Sociales | - | - | - | - | - | - |
| Educación | 13,177,154 | (1,387,696) | 11,789,458 | 9,609,339 | 9,609,339 | 2,180,119 |
| Protección Social | - | - | - | - | - | - |
| Otros Asuntos Sociales | - | - | - | - | - | - |
| Desarrollo Económico | | | | | | |
| Asuntos Económicos, Comerciales y Laborales en General | - | - | - | - | - | - |
| Agropecuaria, Silvicultura, Pesca y Caza | - | - | - | - | - | - |
| Combustibles y Energía | - | - | - | - | - | - |
| Minería, Manufacturas y Construcción | - | - | - | - | - | - |
| Transporte | - | - | - | - | - | - |
| Comunicaciones | - | - | - | - | - | - |
| Turismo | - | - | - | - | - | - |
| Ciencia, Tecnología e Innovación | - | - | - | - | - | - |
| Otras Industrias y Otros Asuntos Económicos | - | - | - | - | - | - |
| Otras no Clasificadas en Funciones Anteriores | | | | | | |
| Transacciones de la Deuda Pública / Costo Financiero de la Deuda | - | - | - | - | - | - |
| Transferencias, Participaciones y Aportaciones entre Diferentes Niveles y Ordenes de Gobierno | - | - | - | - | - | - |
| Saneamiento del Sistema Financiero | - | - | - | - | - | - |
| Adeudos de Ejercicios Fiscales Anteriores | - | - | - | - | - | - |
| Total del Gasto | 13,177,154 | (1,387,696) | 11,789,458 | 9,609,339 | 9,609,339 | 2,180,119 |



El Instituto de Capacitación para el Trabajo del Estado de Morelos
Estado Analítico del Ejercicio del Presupuesto de Egresos Detallado - LDF
Clasificación Funcional (Finalidad y Función)
Del 1 de enero al 31 de marzo de 2019
(Pesos)



| Concepto | Egresos | | | | | Subejercicio |
|---|-------------------|--------------------------------|-------------------|------------------|------------------|------------------|
| | Aprobado | Ampliaciones/ (Reducciones) | Modificado | Devengado | Pagado | |
| Gasto No Etiquetado | 6,730,133 | (325,338) | 6,404,795 | 4,866,247 | 4,866,247 | 1,538,548 |
| <i>Gobierno</i> | - | - | - | - | - | - |
| Legislación | - | - | - | - | - | - |
| Justicia | - | - | - | - | - | - |
| Coordinación de la Política de Gobierno | - | - | - | - | - | - |
| Relaciones Exteriores | - | - | - | - | - | - |
| Asuntos Financieros y Hacendarios | - | - | - | - | - | - |
| Seguridad Nacional | - | - | - | - | - | - |
| Asuntos de Orden Público y de Seguridad Interior | - | - | - | - | - | - |
| Otros Servicios Generales | - | - | - | - | - | - |
| <i>Desarrollo Social</i> | 6,730,133 | (325,338) | 6,404,795 | 4,866,247 | 4,866,247 | 1,538,548 |
| Protección Ambiental | - | - | - | - | - | - |
| Vivienda y Servicios a la Comunidad | - | - | - | - | - | - |
| Salud | - | - | - | - | - | - |
| Recreación, Cultura y Otras Manifestaciones Sociales | - | - | - | - | - | - |
| Educación | 6,730,133 | (325,338) | 6,404,795 | 4,866,247 | 4,866,247 | 1,538,548 |
| Protección Social | - | - | - | - | - | - |
| Otros Asuntos Sociales | - | - | - | - | - | - |
| <i>Desarrollo Económico</i> | - | - | - | - | - | - |
| Asuntos Económicos, Comerciales y Laborales en Gral. | - | - | - | - | - | - |
| Agropecuaria, Silvicultura, Pesca y Caza | - | - | - | - | - | - |
| Combustibles y Energía | - | - | - | - | - | - |
| Minería, Manufacturas y Construcción | - | - | - | - | - | - |
| Transporte | - | - | - | - | - | - |
| Comunicaciones | - | - | - | - | - | - |
| Turismo | - | - | - | - | - | - |
| Ciencia, Tecnología e Innovación | - | - | - | - | - | - |
| Otras Industrias y Otros Asuntos Económicos | - | - | - | - | - | - |
| <i>Otras no Clasificadas en Funciones Anteriores</i> | - | - | - | - | - | - |
| Transacciones de la Deuda Pública / Costo Financiero de la Deuda | - | - | - | - | - | - |
| Transferencias, Participaciones y Aportaciones entre Diferentes Niveles y Ordenes de Gobierno | - | - | - | - | - | - |
| Saneamiento del Sistema Financiero | - | - | - | - | - | - |
| Adeudos de Ejercicios Fiscales Anteriores | - | - | - | - | - | - |
| Gasto Etiquetado | 6,447,021 | (1,062,358) | 5,384,663 | 4,743,092 | 4,743,092 | 641,571 |
| <i>Gobierno</i> | - | - | - | - | - | - |
| Legislación | - | - | - | - | - | - |
| Justicia | - | - | - | - | - | - |
| Coordinación de la Política de Gobierno | - | - | - | - | - | - |
| Relaciones Exteriores | - | - | - | - | - | - |
| Asuntos Financieros y Hacendarios | - | - | - | - | - | - |
| Seguridad Nacional | - | - | - | - | - | - |
| Asuntos de Orden Público y de Seguridad Interior | - | - | - | - | - | - |
| Otros Servicios Generales | - | - | - | - | - | - |
| <i>Desarrollo Social</i> | 6,447,021 | (1,062,358) | 5,384,663 | 4,743,092 | 4,743,092 | 641,571 |
| Protección Ambiental | - | - | - | - | - | - |
| Vivienda y Servicios a la Comunidad | - | - | - | - | - | - |
| Salud | - | - | - | - | - | - |
| Recreación, Cultura y Otras Manifestaciones Sociales | - | - | - | - | - | - |
| Educación | 6,447,021 | (1,062,358) | 5,384,663 | 4,743,092 | 4,743,092 | 641,571 |
| Protección Social | - | - | - | - | - | - |
| Otros Asuntos Sociales | - | - | - | - | - | - |
| <i>Desarrollo Económico</i> | - | - | - | - | - | - |
| Asuntos Económicos, Comerciales y Laborales en Gral. | - | - | - | - | - | - |
| Agropecuaria, Silvicultura, Pesca y Caza | - | - | - | - | - | - |
| Combustibles y Energía | - | - | - | - | - | - |
| Minería, Manufacturas y Construcción | - | - | - | - | - | - |
| Transporte | - | - | - | - | - | - |
| Comunicaciones | - | - | - | - | - | - |
| Turismo | - | - | - | - | - | - |
| Ciencia, Tecnología e Innovación | - | - | - | - | - | - |
| Otras Industrias y Otros Asuntos Económicos | - | - | - | - | - | - |
| <i>Otras no Clasificadas en Funciones Anteriores</i> | - | - | - | - | - | - |
| Transacciones de la Deuda Pública / Costo Financiero de la Deuda | - | - | - | - | - | - |
| Transferencias, Participaciones y Aportaciones entre Diferentes Niveles y Ordenes de Gobierno | - | - | - | - | - | - |
| Saneamiento del Sistema Financiero | - | - | - | - | - | - |
| Adeudos de Ejercicios Fiscales Anteriores | - | - | - | - | - | - |
| Total del Egresos | 13,177,154 | (1,387,696) | 11,789,458 | 9,609,339 | 9,609,339 | 2,180,119 |



El Instituto de Capacitación para el Trabajo del Estado de Morelos
 Estado Analítico del Ejercicio del Presupuesto de Egresos Detallado - LDF
 Clasificación de Servicios Personales por Categoría
 Del 1 de enero al 31 de marzo de 2019
 (Pesos)



| Concepto | Egresos | | | | | Subejercicio |
|--|------------------|--------------------------------|------------------|------------------|------------------|------------------|
| | Aprobado | Ampliaciones/ (Reducciones) | Modificado | Devengado | Pagado | |
| Gasto No Etiquetado | 2,537,339 | (567,508) | 1,969,831 | 2,232,211 | 2,232,211 | (262,380) |
| <i>Personal Administrativo y de Servicio Público</i> | <i>2,537,339</i> | <i>(567,508)</i> | <i>1,969,831</i> | <i>2,232,211</i> | <i>2,232,211</i> | <i>(262,380)</i> |
| <i>Magisterio</i> | - | - | - | - | - | - |
| <i>Servicios de Salud</i> | - | - | - | - | - | - |
| Personal Administrativo | - | - | - | - | - | - |
| Personal Médico, Paramédico y afín | - | - | - | - | - | - |
| <i>Seguridad Pública</i> | - | - | - | - | - | - |
| <i>Gastos Asociados a la Implementación de Nuevas Leyes Fed. o Reformas a las Mismas</i> | - | - | - | - | - | - |
| Nombre del Programa o Ley 1 | - | - | - | - | - | - |
| Nombre del Programa o Ley 2 | - | - | - | - | - | - |
| <i>Sentencias Laborales Definitivas</i> | - | - | - | - | - | - |
| Gasto Etiquetado | 3,071,180 | - | 3,071,180 | 2,638,752 | 2,638,752 | 432,428 |
| <i>Personal Administrativo y de Servicio Público</i> | <i>3,071,180</i> | <i>-</i> | <i>3,071,180</i> | <i>2,638,752</i> | <i>2,638,752</i> | <i>432,428</i> |
| <i>Magisterio</i> | - | - | - | - | - | - |
| <i>Servicios de Salud</i> | - | - | - | - | - | - |
| Personal Administrativo | - | - | - | - | - | - |
| Personal Médico, Paramédico y afín | - | - | - | - | - | - |
| <i>Seguridad Pública</i> | - | - | - | - | - | - |
| <i>Gastos Asociados a la Implementación de Nuevas Leyes Fed. o Reformas a las Mismas</i> | - | - | - | - | - | - |
| Nombre del Programa o Ley 1 | - | - | - | - | - | - |
| Nombre del Programa o Ley 2 | - | - | - | - | - | - |
| <i>Sentencias Laborales Definitivas</i> | - | - | - | - | - | - |
| Total del Gasto en Servicios Personales | 5,608,519 | (567,508) | 5,041,011 | 4,870,963 | 4,870,963 | 170,048 |



El Instituto de Capacitación para el Trabajo del Estado de Morelos
Estado Analítico del Ejercicio del Presupuesto de Egresos
Clasificación Económica (por Tipo de Gasto)
Del 1 de enero al 31 de marzo de 2019
(Pesos)



| Concepto | Egresos | | | | | Subejercicio 6 = (3 - 4) |
|---|-------------------|--------------------------------|-------------------|------------------|------------------|-------------------------------|
| | Aprobado | Ampliaciones/ (Reducciones) | Modificado | Devengado | Pagado | |
| | 1 | 2 | 3 = (1 + 2) | 4 | 5 | |
| Gasto Corriente | 10,840,695 | (1,173,967) | 9,666,728 | 8,214,716 | 8,214,716 | 1,452,012 |
| Gasto de Capital | 1,436,459 | - | 1,436,459 | 701,112 | 701,112 | 735,347 |
| Amortización de la Deuda y Disminución de Pasivos | - | - | - | - | - | - |
| Pensiones y Jubilaciones | 900,000 | (213,729) | 686,271 | 693,511 | 693,511 | (7,240) |
| Participaciones | - | - | - | - | - | - |
| Total del Gasto | 13,177,154 | (1,387,696) | 11,789,458 | 9,609,339 | 9,609,339 | 2,180,119 |



El Instituto de Capacitación para el Trabajo del Estado de Morelos
Endeudamiento Neto
Del 1 de enero al 31 de marzo de 2019
(Pesos)



| Identificación de Crédito o Instrumento | Contratación / Colocación | Amortización | | Endeudamiento Neto |
|--|---------------------------|--------------|---|--------------------|
| | A | B | | C = A - B |
| Créditos Bancarios | | | | |
| | | | | - |
| | | | | - |
| | | | | - |
| | | | | - |
| | | | | - |
| | | | | - |
| | | | | - |
| | | | | - |
| | | | | - |
| | | | | - |
| | | | | - |
| | | | | - |
| | | | | - |
| | | | | - |
| | | | | - |
| | | | | - |
| | | | | - |
| | | | | - |
| | | | | - |
| | | | | - |
| | | | | - |
| | | | | - |
| | | | | - |
| | | | | - |
| | | | | - |
| Total Créditos Bancarios | | | - | - |
| Otros Instrumentos de Deuda | | | | |
| | | | | - |
| | | | | - |
| | | | | - |
| | | | | - |
| | | | | - |
| | | | | - |
| | | | | - |
| | | | | - |
| | | | | - |
| | | | | - |
| | | | | - |
| | | | | - |
| | | | | - |
| | | | | - |
| | | | | - |
| | | | | - |
| | | | | - |
| | | | | - |
| | | | | - |
| | | | | - |
| Total Otros Instrumentos de Deuda | - | | - | - |
| TOTAL | - | | - | - |

NO APLICA



El Instituto de Capacitación para el Trabajo del Estado de Morelos
Intereses de la Deuda
Del 1 de enero al 31 de marzo de 2019
(Pesos)



| Identificación de Crédito o Instrumento | Devengado | Pagado |
|--|-----------|--------|
| Créditos Bancarios | | |
| | | |
| | | |
| | | |
| | | |
| | | |
| | | |
| | | |
| | | |
| | | |
| | | |
| | | |
| Total de Intereses de Créditos Bancarios | - | - |
| Otros Instrumentos de Deuda | | |
| | | |
| | | |
| | | |
| | | |
| | | |
| | | |
| | | |
| | | |
| | | |
| | | |
| Total de Intereses de Otros Instrumentos de Deuda | - | - |
| TOTAL | - | - |

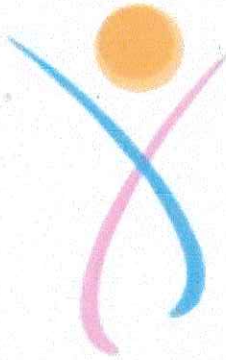

ICATMOR

Instituto de Capacitación para el Trabajo del Estado de Morelos

Información Programática

CUENTA PÚBLICA
EL INSTITUTO DE CAPACITACION PARA EL TRABAJO
DEL ESTADO DE MORELOS
ENERO - MARZO

2019



El Instituto de Capacitación para el Trabajo del Estado de Morelos
Gasto por Categoría Programática
Del 1 de enero al 31 de marzo de 2019
(Pesos)



| Concepto | Egresos | | | | | Subejercicio 6 = (3 - 4) |
|--|-------------------|--------------------------------|-------------------|------------------|------------------|-------------------------------|
| | Aprobado | Ampliaciones/ (Reducciones) | Modificado | Devengado | Pagado | |
| | 1 | 2 | 3 = (1 + 2) | 4 | 5 | |
| Programas | | | | | | |
| <i>Subsidios: Sector Social y Privado o Ent. Federativas y Municipios</i> | - | - | - | - | - | - |
| Sujetos a Reglas de Operación | - | - | - | - | - | - |
| Otros Subsidios | - | - | - | - | - | - |
| <i>Desempeño de las Funciones</i> | - | - | - | - | - | - |
| Prestación de Servicios Públicos | - | - | - | - | - | - |
| Provisión de Bienes Públicos | - | - | - | - | - | - |
| Planeación, Seguimiento y Evaluación de Políticas Públicas | - | - | - | - | - | - |
| Promoción y Fomento | - | - | - | - | - | - |
| Regulación y Supervisión | - | - | - | - | - | - |
| Funciones de las Fuerzas Armadas (Únicamente Gobierno Federal) | - | - | - | - | - | - |
| Específicos | - | - | - | - | - | - |
| Proyectos de Inversión | - | - | - | - | - | - |
| <i>Administrativos y de Apoyo</i> | - | - | - | - | - | - |
| Apoyo al Proceso Presupuestario y para Mejorar la Eficiencia Institucional | - | - | - | - | - | - |
| Apoyo a la Función Pública y al Mejoramiento de la Gestión | - | - | - | - | - | - |
| Operaciones Ajenas | - | - | - | - | - | - |
| <i>Compromisos</i> | - | - | - | - | - | - |
| Obligaciones de Cumplimiento de Resolución Jurisdiccional | - | - | - | - | - | - |
| Desastres Naturales | - | - | - | - | - | - |
| <i>Obligaciones</i> | - | - | - | - | - | - |
| Pensiones y Jubilaciones | - | - | - | - | - | - |
| Aportaciones a la Seguridad Social | - | - | - | - | - | - |
| Aportaciones a Fondos de Estabilización | - | - | - | - | - | - |
| Aportaciones a Fondos de Inversión y Reestructura de Pensiones | - | - | - | - | - | - |
| <i>Programas de Gasto Federalizado (Gobierno Federal)</i> | - | - | - | - | - | - |
| Gasto Federalizado | - | - | - | - | - | - |
| <i>Participaciones a Entidades Federativas y Municipios</i> | 13,177,154 | (1,387,696) | 11,789,458 | 9,609,339 | 9,609,339 | 2,180,119 |
| <i>Costo financiero, deuda o apoyos a deudores y ahorradores de la banca</i> | - | - | - | - | - | - |
| <i>Adeudos de ejercicios fiscales anteriores</i> | - | - | - | - | - | - |
| Total del Gasto | 13,177,154 | (1,387,696) | 11,789,458 | 9,609,339 | 9,609,339 | 2,180,119 |



El Instituto de Capacitación para el Trabajo del Estado de Morelos
Indicadores de Postura Fiscal
Del 1 de enero al 31 de marzo de 2019
(Pesos)



| Concepto | Estimado | Devengado | Pagado ³ |
|---|-------------------|--------------------|---------------------|
| I. Ingresos Presupuestarios (I=1+2) | 13,177,153 | 5,412,437 | 5,336,273 |
| 1. Ingresos del Gobierno de la Entidad Federativa 1 | 6,730,132 | 5,412,437 | 5,336,273 |
| 2. Ingresos del Sector Paraestatal 1 | 6,447,021 | - | - |
| II. Egresos Presupuestarios (II=3+4) | 13,177,154 | 9,609,339 | 9,609,339 |
| 3. Egresos del Gobierno de la Entidad Federativa 2 | - | - | - |
| 4. Egresos del Sector Paraestatal 2 | 13,177,154 | 9,609,339 | 9,609,339 |
| III. Balance Presupuestario (Superávit o Déficit) (III = I - II) | (1) | (4,196,902) | (4,273,066) |

| Concepto | Estimado | Devengado | Pagado ³ |
|---|------------|--------------------|---------------------|
| III. Balance presupuestario (Superávit o Déficit) | (1) | (4,196,902) | (4,273,066) |
| IV. Intereses, Comisiones y Gastos de la Deuda | - | - | - |
| V. Balance Primario (Superávit o Déficit) (V= III - IV) | (1) | (4,196,902) | (4,273,066) |

| Concepto | Estimado | Devengado | Pagado ³ |
|--|----------|-----------|---------------------|
| A. Financiamiento | - | - | - |
| B. Amortización de la deuda | - | - | - |
| C. Endeudamiento ó desendeudamiento (C = A - B) | - | - | - |

1 Los Ingresos que se presentan son los ingresos presupuestarios totales sin incluir los ingresos por financiamientos. Los Ingresos del Gobierno de la Entidad Federativa corresponden a los del Poder Ejecutivo, Legislativo Judicial y Autónomos.

2 Los egresos que se presentan son los egresos presupuestarios totales sin incluir los egresos por amortización. Los egresos del Gobierno de la Entidad Federativa corresponden a los del Poder Ejecutivo, Legislativo, Judicial y Órganos Autónomos.

3 Para Ingresos se reportan los ingresos recaudados; para egresos se reportan los egresos pagados.

Programas y Proyectos de Inversión

EL PROYECTO DE INVERSION DEL EL INSTITUTO DE CAPACITACION PARA EL TRABAJO DEL ESTADO DE MORELOS ES:

“CAPACITACION PARA Y EN EL TRABAJO”

Programa presupuestario estamos ubicados en Habilidades en el Empleo y Seguridad Laboral, con el propósito de que la población desempleada y sub-empleada obtenga más oportunidades de empleo.

Objetivo estratégico es: promover la operación de políticas Públicas que apoyen la generación de empleo, a través de la capacitación a personas desempleadas para fomentar el auto empleo o el empleo.

OBJETIVOS FUNDAMENTALES SON:

- I.- Impartir e impulsar la capacitación formal para el trabajo en la entidad, propiciando su mejor calidad y su vinculación con el aparato productivo y las necesidades de desarrollo regional;
- II.- Promover el surgimiento de nuevos perfiles académicos, que correspondan a las necesidades del mercado laboral; y
- III.- Formar y actualizar a los instructores que se harán cargo de capacitar a los alumnos del Instituto.

Reportes de avance en los Indicadores de los Programas Presupuestarios
del Poder Ejecutivo con Matrices de Indicadores de Resultados

| | |
|-----------------------|------------|
| Ejercicio Fiscal 2019 | |
| Trimestre: | Primero |
| Fecha: | 11/04/2019 |

| DATOS DEL PROGRAMA | | | | | | | | | | | | | |
|--------------------------|---|---|--|--|--------------------------|--|-------------------------|------|------------------------------|------|------|---|--------------|
| Programa presupuestario: | E051. Capacitación de calidad para y en trabajo. | | Ramo: | _NO_ Educación | | Dependencia o Entidad: | Secretaría de Educación | | Unidad (es) responsable (s): | | | Instituto de Capacitación para el Trabajo del Estado de Morelos | |
| Actividad 1.1 | Promoción de la oferta educativa a través de redes sociales y otros medios | Número de convenios formalizados con instituciones y organismos del sector público, privado y social | Mide la cantidad de convenios formalizados con instituciones y organismos del sector público, privado y social | Número de convenios formalizados con instituciones y organismos del sector público, privado y social | Convenios | Gestión-Eficacia-Ascendente-Trimestral | 37 | 9 | 19 | 28 | 37 | 28 | 311.0% Verde |
| Actividad 1.1 | Promoción de la oferta educativa a través de redes sociales y otros medios | Porcentaje de alumnos inscritos al ICATMOR por la promoción de la oferta educativa en redes sociales y otros medios | Mide el porcentaje de alumnos inscritos al ICATMOR por la promoción de la oferta educativa en redes sociales y otros medios | Número de alumnos inscritos al ICATMOR por la promoción de la oferta educativa en redes sociales y otros medios *100 / Total de alumnos inscritos al ICATMOR | Porcentaje | Gestión-Eficacia-Ascendente-Trimestral | [sin información] | 100% | 100% | 100% | 100% | 2,204 | 100.0% Verde |
| | | Número de publicaciones realizadas en redes sociales para promoción de la oferta educativa. | Mide la cantidad de spots difundidos o campañas realizadas de promoción de la oferta educativa del ICATMOR | Cantidad de spots difundidos o campañas realizadas de promoción de la oferta educativa del ICATMOR | Publicaciones realizadas | Gestión-Eficacia-Ascendente-Trimestral | 960 | 150 | 300 | 450 | 600 | 263 | 188.7% Verde |
| Componente 2 | Servicio de incubación de empresas otorgado | Porcentaje de proyectos financiados | Mide el porcentaje de proyectos financiados por instituciones externas en relación al número de proyectos elaborados por los emprendedores | Número de proyectos financiados*100 / Total de proyectos elaborados por emprendedores | Porcentaje | Gestión-Eficacia-Ascendente-Trimestral | [sin información] | 100% | 100% | 100% | 100% | 0 | 0.0% Rojo |
| Actividad 2.2 | Generar convenios de colaboración con instituciones y organismos del sector público, privado y social para captar emprendedores | Porcentaje de proyectos de negocios desarrollados derivados de convenios | Mide el porcentaje de proyectos de negocios desarrollados derivados de convenios | Porcentaje de proyectos de negocios desarrollados derivados de convenios*100 / Total de proyectos incubados | Porcentaje | Gestión-Eficacia-Ascendente-Trimestral | [sin información] | 100% | 100% | 100% | 100% | 1 | 100.0% Verde |
| Actividad 2.1 | Registro de emprendedores con proyectos de incubación | Porcentaje de emprendedores registrados | Mide el porcentaje de emprendedores registrados en relación al número de proyectos incubados | Porcentaje de emprendedores registrados*100 / Total de emprendedores incubados | Porcentaje | Gestión-Eficacia-Ascendente-Trimestral | [sin información] | 100% | 100% | 100% | 100% | 0 | 0.0% Rojo |
| Componente 3 | Certificación en estándares de competencias realizada | Número de personas certificadas en estándares de competencias | Mide el número de personas certificadas en competencia laboral en el periodo | Sumatoria de personas certificadas durante el periodo | Personas certificadas | Gestión-Eficacia-Ascendente-Trimestral | 329 | 12 | 25 | 37 | 50 | 14 | 117.0% Verde |
| Actividad 3.2 | Promoción de certificación de competencias laborales a los alumnos inscritos al ICATMOR | Número de alumnos activos en capacitación de ICATMOR invitados a certificación de competencias laborales. | Se refiere al número de alumnos inscritos al ICATMOR que se certifica | Sumatoria de alumnos inscritos al ICATMOR que además de capacitarse se certifica | Personas certificadas | Gestión-Eficacia-Ascendente-Trimestral | 287 | 12 | 25 | 37 | 50 | 11 | 91.7% Verde |
| Actividad 3.1 | Promoción de certificación de competencias a través de redes sociales y otros medios | Número de publicaciones realizadas en redes sociales para promoción de certificación de competencias. | Mide el número de publicaciones realizadas en redes sociales y otros medios promoviendo certificación de competencias laborales. | Sumatoria de publicaciones de promoción en redes sociales y otros medios | Publicaciones realizadas | Gestión-Eficacia-Ascendente-Trimestral | [sin información] | 100 | 200 | 300 | 400 | 0 | 0.0% Rojo |

Justificación de la diferencia de avances realizados con respecto a los metas programadas, cuando no se cumplió la meta o cuando se superó considerablemente.

El indicador de costo promedio anual por alumno atendido, se reflejara en el 4to trimestre

El indicador del porcentaje de proyectos financiados, no se cumple con la meta ya que en este periodo no hubo financiamiento en ninguna institución de financiamiento.

El indicador del porcentaje de emprendedores registrados se encuentra en proceso, motivo por el cual no se cumple con la meta.

El indicador de Número de publicaciones realizadas en redes sociales para promoción de certificación de competencias en este trimestre no se cumple con la meta por que la promoción solo se hizo con alumnos activos del ICATMOR

Reportes de avance en los Indicadores de los Programas Presupuestarios del Poder Ejecutivo con Matrices de Indicadores de Resultados

Ejercicio Fiscal 2019
Trimestre: **Primero**
Fecha: **11/04/2019**

| DATOS DEL PROGRAMA | | | | | | | | | | | | | | | |
|--|---|--|--|---|-------------------|---|-------------------|---------------------|---------------------|------------|------------|------------|------------------|----------|--|
| Programa presupuestario: E051. Capacitación de calidad para y en trabajo. | | Ramo: 10_Educación | | Dependencia e Entidad: Secretaría de Educación | | Unidad (es) responsable (s): Instituto de Capacitación para el Trabajo del Estado de Morelos | | | | | | | | | |
| ALINEACIÓN | | | | | | | | | | | | | | | |
| Plan Estatal de Desarrollo 2019-2024 | | | Programa derivado del PED 2019-2024 | | | Agenda 2019 | | | Ejes transversales: | | | No aplica | | | |
| Eje estratégico: 4. Productividad y competitividad para los morelenses | | Programa: En proceso de elaboración | | Objetivo: Objetivo 4: Garantizar una educación inclusiva, equitativa y de calidad y promover oportunidades de aprendizaje durante toda la vida para todos | | Metas: 4.4. Para 2030, aumentar sustancialmente el número de jóvenes y adultos que tienen las competencias necesarias, en particular técnicas y profesionales, para acceder al empleo, el trabajo decente y el emprendimiento | | Ejes transversales: | | | No aplica | | | | |
| Objetivo: 4.2 Incrementar los niveles de competitividad de las empresas morelenses para consolidar su permanencia y crecimiento en la región y generar empleos formales y dignos que promuevan el bienestar. | | Objetivo: En proceso de elaboración | | Objetivo: Objetivo 4: Garantizar una educación inclusiva, equitativa y de calidad y promover oportunidades de aprendizaje durante toda la vida para todos | | Metas: 4.4. Para 2030, aumentar sustancialmente el número de jóvenes y adultos que tienen las competencias necesarias, en particular técnicas y profesionales, para acceder al empleo, el trabajo decente y el emprendimiento | | Ejes transversales: | | | No aplica | | | | |
| Clasificación Funcional | | | | | | | | | | | | | | | |
| Finalidad: 2. Desarrollo social | | Función: 3.1 Asuntos Económicos, Comerciales y Laborales en General | | Subfunción: 2.5.2 Educación Medio Superior | | Actividad Institucional: 102. Capacitación para el trabajo y promoción de empleos | | | | | | | | | |
| RESULTADOS | | | | | | | | | | | | | | | |
| Nivel | Objetivos (Resumen Narrativo) | Nombre del indicador | Definición del indicador | Método de cálculo | Unidad de medida | Tipo -Dimensión-Sentido de medición-Frecuencia de medición | Línea base | Meta anual 2019 | | | | | AVANCE ACUMULADO | | SEÑALADO (Verde: Cumplimiento del 80-100%; Amarillo: Cumplimiento del 60-79%; Rojo: Cumplimiento menor al 60%) |
| | | | | | | | | | | | | | Al período | | |
| | | | | | | | | 2018 | 1er. Trim. | 2do. Trim. | 3er. Trim. | 4to. Trim. | Absoluto | Relativo | |
| Fin | B. Contribuir al crecimiento económico | Tasa de Desocupación Estatal | Proporción de personas que desean trabajar y están en condiciones legales de hacerlo pero no encuentran un puesto de trabajo | (Población desempleada / Población Económicamente Activa) * 100 | Porcentaje | Estratégico-Eficacia-Ascendente-Trimestral | 2.1% | | | | | | | | |
| Propósito | Alumnos, alumnos y emprendedores capacitados o certificados en un oficio, especialidad o en desarrollo de planes de negocios. | Porcentaje de personas capacitadas para el trabajo | Mide el porcentaje de personas desempleadas capacitadas para el trabajo | (Número de alumnos inscritos desempleados*100 / el total de alumnos inscritos) | Porcentaje | Estratégico-Eficacia-Ascendente-Trimestral | 29,793 | 100% | 100% | 100% | 100% | 4,116 | 100.0% | Verde | |
| | | Porcentaje de personas capacitadas en el trabajo | Mide el porcentaje de personas capacitadas en el trabajo | (Número de alumnos inscritos con estabilidad laboral*100 / el total de alumnos inscritos) | Porcentaje | Estratégico-Eficacia-Ascendente-Trimestral | 2,879 | 100% | 100% | 100% | 100% | 432 | 100.0% | Verde | |
| | | Porcentaje de Emprendedores capacitados en planes de negocios | Mide el porcentaje de emprendedores capacitados en planes de negocios | (Número de emprendedores capacitados en planes de negocios*100 / el total de alumnos inscritos) | Porcentaje | Estratégico-Eficacia-Ascendente-Trimestral | 110 | 100% | 100% | 100% | 100% | 10 | 100.0% | Verde | |
| | | Porcentaje de personas certificadas en estándares de competencias | Mide el porcentaje de personas certificadas en estándares de competencias | (Número de alumnos certificados en estándares de competencias*100 / el total de alumnos inscritos) | Porcentaje | Estratégico-Eficacia-Ascendente-Trimestral | 329 | 100% | 100% | 100% | 100% | 14 | 100.0% | Verde | |
| Componente 1 | Capacitación impartida a los alumnos del ICATMOR | Número de alumnos atendidos en el ICATMOR | Mide la cantidad de alumnos atendidos en el periodo de enero a diciembre de 2019 | Suma de alumnos atendidos en el periodo de enero a diciembre de 2019 | Alumnos inscritos | Gestión-Eficacia-Ascendente-Anual | 26,612 | 5,141 | 10,064 | 16,947 | 21,391 | 4,547 | 88.4% | Verde | |
| | | Costo promedio anual por alumno atendido | Mide el costo promedio que representa atender a un alumno por año | (Cambios de reservas ejercidos en el año 2019 / Total de alumnos atendidos en el año 2019) | Pesos | Estratégico-Economía-Descentado-Anual | 1,840 | | | | 1,840 | | | | |
| Actividad 1.1 | Generar convenios de colaboración con instituciones y | Porcentaje de alumnos inscritos derivados de la colaboración con otras instituciones | Mide el porcentaje de alumnos inscritos derivados de la colaboración con otras instituciones | Número de alumnos inscritos al ICATMOR derivada de la colaboración con otras instituciones*100 / Total de alumnos inscritos al ICATMOR | Porcentaje | Gestión-Eficacia-Ascendente-Trimestral | (sin información) | 100% | 100% | 100% | 100% | 2,343 | 100.0% | Verde | |

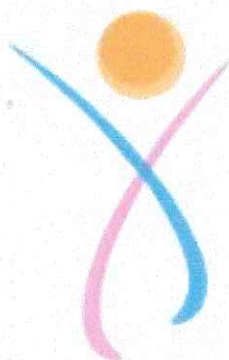

ICATMOR

Instituto de Capacitación para el Trabajo del Estado de Morelos

Anexos

CUENTA PÚBLICA
EL INSTITUTO DE CAPACITACION PARA EL TRABAJO
DEL ESTADO DE MORELOS
ENERO - MARZO

2019



El Instituto de Capacitación para el Trabajo del Estado de Morelos
Relación de Bienes Muebles que Componen su Patrimonio
Al 31 de marzo de 2019



| Código | Descripción del Bien Mueble | Valor en libros |
|-----------|--|-----------------|
| 564100001 | AIRE ACONDICIONADO BLANCO C/CONTROL REMOTO | 4,000.00 |
| 567100002 | PODADORA DE PASTO CON BOLSA RECOLECTORA | 2,375.00 |
| 515400003 | COLECTOR DE ETIQUETAS | 5,540.97 |
| 515300004 | IMPRESORA TLP 2844-Z | 2,633.27 |
| 515500005 | COMPUTADORA HP PORTATIL PAVILLION DV 6000 | 7,500.00 |
| 515100007 | REFRIGERADOR DE 13 PIES | 6,468.75 |
| 515600009 | SCANNER PERFECT PAGE I1320 COLOR BLANCO | 3,500.00 |
| 515700012 | PROYECTOR MULTIMEDIA | 2,519.70 |
| 519200013 | PANTALLA 40 LCD NEGRA MOD KDL 40EX401 | 5,012.17 |
| 515100014 | PROCESADOR ASPIRE M3802-SD5300A | 3,190.00 |
| 515300015 | IMPRESORA LASER A COLOR HP MODELO 2025N | 3,100.00 |
| 515500017 | MAC MINI | 6,960.00 |
| 515200019 | MONITOR HP PAVILION | 2,500.00 |
| 515100023 | i MAC LED 21.5 INCH | 17,999.00 |
| 515500024 | LAP TOP MAC PRO COLOR PLATA | 17,999.00 |
| 515100025 | CPU COLOR NEGRO 600 WT EQUIPO DE COMPUTO ENSAMBLADO | 13,614.61 |
| 515300026 | IMPRESORA | 4,002.00 |
| 515100027 | EQUIPO DE CÓMPUTO ENSAMBLADO MOTHERBOARD 1155 PC CHIPS P65 | 9,390.39 |
| 515100028 | CPU COLOR NEGRO | - |
| 515300029 | IMPRESORA HP COLOR LASER JET | 5,231.60 |
| 515100035 | CPU VERITRON VL4620G | 10,944.60 |
| 515200036 | MONITOR DE 18.5" WIDE | - |
| 515100037 | CPU VERITRON VL4620G | 10,944.60 |
| 515200038 | MONITOR DE 18.5" WIDE | - |
| 515100039 | CPU VERITRON VL4620G | 10,944.60 |
| 515200040 | MONITOR DE 18.5" WIDE | - |
| 515100041 | CPU VERITRON VL4620G | 10,944.60 |
| 515200042 | MONITOR DE 18.5" WIDE | - |
| 515100043 | CPU VERITRON VL4620G | 10,944.60 |
| 515200044 | MONITOR DE 18.5" WIDE | - |
| 515100045 | CPU VERITRON VL4620G | 10,944.60 |
| 515200046 | MONITOR DE 18.5" WIDE | - |
| 515200048 | MONITOR DE 18.5" WIDE | - |
| 515100049 | CPU VERITRON VL4620G | 10,944.60 |
| 515200050 | MONITOR DE 18.5" WIDE | - |



El Instituto de Capacitación para el Trabajo del Estado de Morelos
Relación de Bienes Muebles que Componen su Patrimonio
Al 31 de marzo de 2019



| Código | Descripción del Bien Mueble | Valor en libros |
|-----------|-----------------------------|-----------------|
| 515100051 | CPU VERITRON VL4620G | 10,944.60 |
| 515200052 | MONITOR DE 18.5" WIDE | - |
| 515100053 | CPU VERITRON VL4620G | 10,944.60 |
| 515200054 | MONITOR DE 18.5" WIDE | - |
| 515100055 | CPU VERITRON VL4620G | 10,944.60 |
| 515200056 | MONITOR DE 18.5" WIDE | - |
| 515100057 | CPU VERITRON VL4620G | 10,944.60 |
| 515200058 | MONITOR DE 18.5" WIDE | - |
| 515200060 | MONITOR DE 18.5" WIDE | - |
| 515100061 | CPU VERITRON VL4620G | 10,944.60 |
| 515100063 | CPU VERITRON VL4620G | 10,944.60 |
| 515200064 | MONITOR DE 18.5" WIDE | - |
| 515100065 | CPU VERITRON VL4620G | 10,944.60 |
| 515200066 | MONITOR DE 18.5" WIDE | - |
| 515100067 | CPU VERITRON VL4620G | 10,944.60 |
| 515200068 | MONITOR DE 18.5" WIDE | - |
| 515100069 | CPU VERITRON VL4620G | 10,944.60 |
| 515200070 | MONITOR DE 18.5" WIDE | - |
| 515100071 | CPU VERITRON VL4620G | 10,944.60 |
| 515200072 | MONITOR DE 18.5" WIDE | - |
| 515900073 | NO BREAK COLOR NEGRO | 1,298.62 |
| 515900074 | NO BREAK COLOR NEGRO | 1,298.62 |
| 515900075 | NO BREAK COLOR NEGRO | 1,298.62 |
| 515900076 | NO BREAK COLOR NEGRO | 1,298.62 |
| 515900077 | NO BREAK COLOR NEGRO | 1,298.62 |
| 515900078 | NO BREAK COLOR NEGRO | 1,298.62 |
| 515900079 | NO BREAK COLOR NEGRO | 1,298.62 |
| 515900080 | NO BREAK COLOR NEGRO | 1,298.62 |
| 515900081 | NO BREAK COLOR NEGRO | 1,298.62 |
| 515900084 | NO BREAK COLOR NEGRO | 1,298.62 |
| 515900085 | NO BREAK COLOR NEGRO | 1,298.62 |
| 515900086 | NO BREAK COLOR NEGRO | 1,298.62 |
| 515900087 | NO BREAK COLOR NEGRO | 1,298.62 |
| 515900088 | NO BREAK COLOR NEGRO | 1,298.62 |
| 515900089 | NO BREAK COLOR NEGRO | 1,298.62 |
| 515900090 | NO BREAK COLOR NEGRO | 1,298.62 |
| 515900091 | NO BREAK COLOR NEGRO | 1,298.62 |
| 515900092 | NO BREAK COLOR NEGRO | 1,298.62 |
| 515700093 | PROYECTOR VIEWSONIC PJD5132 | 6,728.00 |
| 515700094 | PROYECTOR VIEWSONIC PJD5132 | 6,728.00 |
| 515500097 | LAP TOP ASPIRE V5 | 6,380.00 |
| 515500098 | LAP TOP ASPIRE V5 | 6,380.00 |
| 515500099 | LAP TOP ASPIRE V5 | 6,380.00 |
| 515500100 | LAP TOP ASPIRE V5 | 6,380.00 |
| 515500101 | LAP TOP ASPIRE V5 | 6,380.00 |
| 515500102 | LAP TOP ASPIRE V5 | 6,380.00 |
| 515500103 | LAP TOP ASPIRE V5 | 6,380.00 |
| 515500104 | LAP TOP ASPIRE V5 | 6,380.00 |
| 515500105 | LAP TOP ASPIRE V5 | 6,380.00 |
| 515500106 | LAP TOP ASPIRE V5 | 6,380.00 |
| 515500108 | LAP TOP ASPIRE V5 | 6,380.00 |
| 515500110 | LAP TOP ASPIRE V5 | 6,380.00 |
| 515500111 | LAP TOP ASPIRE V5 | 6,380.00 |
| 515500113 | LAP TOP ASPIRE V5 | 6,380.00 |



El Instituto de Capacitación para el Trabajo del Estado de Morelos
Relación de Bienes Muebles que Componen su Patrimonio
Al 31 de marzo de 2019



| Código | Descripción del Bien Mueble | Valor en libros |
|-----------|---|-----------------|
| 515500115 | LAP TOP ASPIRE V5 | 6,380.00 |
| 515500116 | LAP TOP ASPIRE V5 | 6,380.00 |
| 515900117 | NO BREAK COLOR NEGRO | 1,298.62 |
| 515900118 | NO BREAK COLOR NEGRO | 1,298.62 |
| 515900119 | NO BREAK COLOR NEGRO | 1,298.62 |
| 515900120 | NO BREAK COLOR NEGRO | 1,298.62 |
| 515900121 | NO BREAK COLOR NEGRO | 1,298.62 |
| 515900122 | NO BREAK COLOR NEGRO | 1,298.62 |
| 515900123 | NO BREAK COLOR NEGRO | 1,298.62 |
| 515900125 | NO BREAK COLOR NEGRO | 1,298.62 |
| 515900126 | NO BREAK COLOR NEGRO | 1,298.62 |
| 515900127 | NO BREAK COLOR NEGRO | 1,298.62 |
| 515900129 | NO BREAK COLOR NEGRO | 1,298.62 |
| 515900130 | NO BREAK COLOR NEGRO | 1,298.62 |
| 515900131 | NO BREAK COLOR NEGRO | 1,298.62 |
| 515900132 | NO BREAK COLOR NEGRO | 1,298.62 |
| 515900133 | NO BREAK COLOR NEGRO | 1,298.62 |
| 515900134 | NO BREAK COLOR NEGRO | 1,298.62 |
| 515900135 | NO BREAK COLOR NEGRO | 1,298.62 |
| 519300136 | CARPA ARMABLE CTBOS Y LONAS | 4,602.47 |
| 515900137 | EQUIPO FORTIGATE | 29,000.00 |
| 515900138 | SWITCH 24 PTS 10/100/1000 | 4,756.06 |
| 511400140 | ARCHIVERO VALENTINI CHOCOLATE | 1,899.00 |
| 511100141 | ESCRITORIO SELECT | 7,999.00 |
| 511500142 | CREDENZA SELECT | 6,799.00 |
| 511100144 | ESCRITORIO EN L OSCILATORIO | 2,599.00 |
| 511100145 | ESCRITORIO IBIZA | 2,599.00 |
| 529100146 | VALVULA Y TANQUE DE HELIO CHICO | 4,888.00 |
| 519400147 | PAQUETE DE 4 CAMARAS DE VIDEO DE SEGURIDAD Y DISCO DURO | 10,672.00 |
| 519400147 | DISCO PARA 4 CAMARAS | 6,422.92 |
| 523100148 | CAMARA KIT EOS T3IC/LEN MEMORIA LEXAR Y MALETA | 8,976.83 |
| 529200149 | MAQUINA BORDADORA ELECTRICA FAMILIAR | 7,999.00 |
| 529200150 | MAQUINA BORDADORA ELECTRICA FAMILIAR | 7,999.00 |
| 529200151 | MAQUINA BORDADORA ELECTRICA FAMILIAR | 7,999.00 |
| 529200152 | MAQUINA DE COLLARETE USO FAMILIAR | 6,390.00 |
| 529200153 | MAQUINA DE COLLARETE USO FAMILIAR | 6,390.00 |
| 529200154 | MAQUINQ 3-4 HILOS DOBLADILLO INV FESTON | 4,660.00 |
| 529200155 | MAQUINQ 3-4 HILOS DOBLADILLO INV FESTON | 4,660.00 |
| 529200156 | PROCESADOR DE ALIMENTOS | 7,195.17 |
| 529300157 | LICUADORA ROJA 5 VELOCIDADES | 2,721.36 |
| 529300158 | LICUADORA 1.75 LT METALICA | 2,721.36 |
| 529300159 | BATIDORA 4.5 LT | 6,670.00 |
| 529300160 | SALAMANDRA | 16,095.00 |
| 529300161 | BATIDORA 8 LT | 10,324.00 |
| 529300162 | ESPIGUERO DE ACERO INOX | 5,916.00 |
| 529400163 | CLIMAZON CON PEDAL DIGITAL | 18,893.79 |
| 541300164 | MOTONETA 175 COLOR NEGRO | 17,599.00 |
| 541200165 | CAMIONETA KOLEOS EXPRESSION T/A CVT COLOR ULTRA SILVER | 299,345.00 |
| 541100166 | AUTOMOVIL MARCH SEDAN 5 PASAJEROS | 142,400.00 |
| 541200167 | CAMIONETA PICK UP NP300, DC TIP TM VERSION ESPECIAL COLOR PLATA | 206,150.00 |
| 541400168 | BARRA LIGERA Y BED LINER D/CAB ADITAMENTOS | 5,915.00 |
| 542100169 | REMOLQUE AULA DE COMPUTO | 325,330.49 |
| 542100170 | REMOLQUE AULA DE CORTE Y CONFECCIÓN | 311,044.35 |
| 542100171 | REMOLQUE AULA DE ALIMENTOS Y BEBIDAS | 464,511.41 |



El Instituto de Capacitación para el Trabajo del Estado de Morelos
Relación de Bienes Muebles que Componen su Patrimonio
Al 31 de marzo de 2019



| Código | Descripción del Bien Mueble | Valor en libros |
|-----------|--|-----------------|
| 542100172 | REMOLQUE AULA DE BELLEZA | 369,157.74 |
| 541200173 | CAMIONETA CHEVROLET SILVERADO 3500 | 429,000.00 |
| 541200174 | CAMIONETA CHEVROLET SILVERADO 3500 | 429,000.00 |
| 541100175 | SPARK STD A/A 5 PUERTAS CD | 129,700.00 |
| 542100176 | REMOLQUE CAMA BAJA | 25,000.00 |
| 542100177 | REMOLQUE CAMA BAJA | 27,000.01 |
| 564100178 | AIRE ACONDICIONADO TIPO MINI SPLIT 1TR.MAS INSTALACION | 7,499.99 |
| 567100179 | TRITURADORA TROYBIL DE GASOLINA | 27,670.00 |
| 566100180 | GENERADOR EVANS OPTIMUS 15 KVA GT15MD2000TH | 91,025.20 |
| 566100181 | GENERADOR EVANS OPTIMUS 15 KVA GT15MD2000TH | 91,025.20 |
| 566100182 | GENERADOR EVANS OPTIMUS 68 KVA GT68MD9500TH | 243,762.40 |
| 566100183 | GENERADOR EVANS OPTIMUS 38 KVA GT38MD6000TH | 151,194.40 |
| 564100184 | AIRE ACONDICIONADO MINISPLIT HIGH WALL SOLO FRIO DE 1 TR DE REFRIGERACIÓN 220 VOLTS R 22 | 4,554.15 |
| 567100185 | MOTOSIERRA 20 RYOBI 46CC | 4,495.00 |
| 567100186 | HIDROLAVADORA KARCHER G2600PH GAS | 7,875.00 |
| 529200188 | MAQUINA OVERLOT ELECTRONICO COLOR BLANCO | 2,505.27 |
| 529200189 | MAQUINA OVERLOT ELECTRONICO COLOR BLANCO | 2,505.27 |
| 529200190 | MAQUINA OVERLOT ELECTRONICO COLOR BLANCO | 2,505.27 |
| 529200191 | MAQUINA OVERLOT ELECTRONICO COLOR BLANCO | 2,505.27 |
| 529200192 | SIERRA DE BANCO METAL - GRIS | 4,516.05 |
| 564100197 | UNIDAD DE AIRE ACONDICIONAD. ELECTRICO COLOR GRIS | 8,438.70 |
| 529200198 | MAQUINA SOBREHILADORA METAL COLOR BLANCO MARCA | 2,788.75 |
| 529200199 | MAQUINA SOBREHILADORA METAL COLOR BLANCO MARCA | 2,788.75 |
| 529200200 | MAQUINA DE COSTURA INVISIBLE METAL COLOR BLANCO | 5,394.52 |
| 529200201 | MAQUINA P/ OJALES RECTOS METAL COLOR BLANCO | 13,889.39 |
| 529200202 | MAQUINA PEGA BOTONES METAL COLOR BLANCO | 6,367.95 |
| 529200203 | MAQUINA COSTURA DE PRESILLA METAL COLOR BLANCO | 12,011.86 |
| 529200204 | MAQUINA COSTURA DE CADENETA METAL COLOR BLANCO MOD. CDL-3703 | 12,136.68 |
| 529200205 | MAQUINA COSTURA DE COLLARETE METAL COLOR BLANCO MOD. CDL-2509 | 5,394.52 |
| 529200206 | MAQUINA RESORTERA P/ UNIONES METAL COLOR BLANCO | 7,136.78 |
| 529200207 | TALADRO PARA TELA METAL CROMADO | 7,055.00 |
| 529400208 | VAPORIZADOR ELECTRONICO COLOR BLANCO | 8,400.00 |
| 529400209 | VAPORIZADOR ELECTRONICO COLOR BLANCO | 8,400.00 |
| 567100210 | VIBRADOR ELECTRONICO COLOR NEGRO | 18,400.00 |
| 564100211 | UNIDAD DE AIRE ACONDICIONADO METAL - BLANCO | 3,436.07 |
| 529300212 | CAMPANA DE EXTRACCIÓN ACERO INOXIDABLE COLOR GRIS MOD. TIPO 304 | 4,312.50 |
| 529300213 | CAMPANA DE EXTRACCIÓN ACERO INOXIDABLE COLOR GRIS MOD. TIPO 305 | 4,312.50 |
| 564100215 | UNIDAD DE AIRE ACONDICIONADO | 3,436.07 |
| 564100216 | SISTEMA DE AIRE ACONDICIONADO | 12,161.25 |
| 519500217 | EQUIPO DE SONIDO CONTENIENDO: 2 BAFLES, 2 MICROFONOS Y 1 AMPLIFICADOR | 4,600.00 |
| 529400218 | LAVA CABEZAS BASE METALICA, TARJA Y SILLON | 10,120.00 |
| 529200219 | CAMA PARA MASAJES, FIJA | 2,587.50 |
| 529900220 | MESA PARA TRABAJO DE MADERA CON PATAS DE METAL DE 4X1.2 | 2,704.80 |
| 529900221 | MESA PARA TRABAJO DE MADERA CON PATAS DE METAL DE 4X1.2 | 4,508.00 |
| 529300222 | BATIDORA INDUSTRIAL ACERO INOXIDABLE COLOR GRIS | 12,908.75 |
| 529300223 | HORNO DE GAS DE 2 CHAROLAS 1.48X0.88X071 | 13,623.22 |
| 529300224 | ESTUFA INDUSTRIAL ACERO INOXIDABLE 6 QUEMADORAS Y HORNO | 13,915.00 |
| 529300225 | MESA INDUSTRIAL PARA COCINA SIN PISO 2.3X0.6X0.9 | 3,753.60 |
| 529300226 | MESA INDUSTRIAL PARA COCINA SIN PISO 2.3X0.6X0.9 | 3,753.60 |
| 564100231 | SISTEMA DE AIRE ACONDICIONADO | 11,950.00 |
| 515100233 | CPU COLOR NEGRO CON LECTOR DVD Y LECTOR DE TARJETAS | 3,706.00 |
| 515100234 | CPU COLOR NEGRO CON LECTOR DVD Y LECTOR DE TARJETAS | 3,706.00 |
| 515100235 | CPU COLOR NEGRO CON LECTOR DVD Y LECTOR DE TARJETAS | 3,706.00 |
| 515100236 | CPU COLOR NEGRO CON LECTOR DVD Y LECTOR DE TARJETAS | 3,706.00 |



El Instituto de Capacitación para el Trabajo del Estado de Morelos
Relación de Bienes Muebles que Componen su Patrimonio
Al 31 de marzo de 2019



| Código | Descripción del Bien Mueble | Valor en libros |
|-----------|---|-----------------|
| 515100237 | CPU COLOR NEGRO CON LECTOR DVD Y LECTOR DE TARJETAS | 3,706.00 |
| 515100238 | CPU COLOR NEGRO CON LECTOR DVD Y LECTOR DE TARJETAS | 3,706.00 |
| 515100239 | CPU COLOR NEGRO CON LECTOR DVD Y LECTOR DE TARJETAS | 3,706.00 |
| 515100240 | CPU COLOR NEGRO CON LECTOR DVD Y LECTOR DE TARJETAS | 3,706.00 |
| 515100241 | CPU COLOR NEGRO CON LECTOR DVD Y LECTOR DE TARJETAS | 3,706.00 |
| 515100242 | CPU COLOR NEGRO CON LECTOR DVD Y LECTOR DE TARJETAS | 3,706.00 |
| 515100243 | CPU COLOR NEGRO CON LECTOR DVD Y LECTOR DE TARJETAS | 3,706.00 |
| 515100244 | CPU COLOR NEGRO CON LECTOR DVD Y LECTOR DE TARJETAS | 3,706.00 |
| 515100245 | CPU COLOR NEGRO CON LECTOR DVD Y LECTOR DE TARJETAS | 3,706.00 |
| 515100246 | CPU COLOR NEGRO CON LECTOR DVD Y LECTOR DE TARJETAS | 3,706.00 |
| 529300247 | HORNO DE METAL INDUSTRIAL AZUL PARA 6 CHAROLAS DE 2 GAVETAS | 7,882.20 |
| 529400248 | CAMA PORTATIL PARA MASAJE | 2,566.50 |
| 529400249 | CAMA PORTATIL PARA MASAJE | 2,566.50 |
| 529400250 | CAMA PORTATIL PARA MASAJE | 2,566.50 |
| 529400252 | LAVA CABEZAS BASE METALICA TARJA Y SILLON PARA PEINADO | 12,122.00 |
| 529400253 | SILLON DE PELUQUERO TIPO A, ALTURA DE AJUSTE CON PIECERA | 5,742.00 |
| 529400254 | SILLON DE PELUQUERO TIPO A, ALTURA DE AJUSTE CON PIECERA | 5,742.00 |
| 529400255 | SILLON DE PELUQUERO TIPO A, ALTURA DE AJUSTE CON PIECERA | 5,742.00 |
| 529400256 | SILLON DE PELUQUERO TIPO A, ALTURA DE AJUSTE CON PIECERA | 5,742.00 |
| 529400257 | CAMA PORTATIL PARA MASAJE | 2,566.50 |
| 529400258 | CAMA PORTATIL PARA MASAJE | 2,566.50 |
| 529400259 | CAMA PORTATIL PARA MASAJE | 2,566.50 |
| 529400260 | CAMA PORTATIL PARA MASAJE | 2,566.50 |
| 529300261 | HORNO CLÁSICO DE 6 CHAROLAS METÁLICO, 3 NOVELES CON PATAS | 7,041.20 |
| 529300262 | HORNO CLÁSICO DE 6 CHAROLAS METÁLICO, 3 NOVELES CON PATAS | 7,041.20 |
| 529300264 | HORNO DE MICROONDAS | 7,342.80 |
| 519600265 | STAND PUBLICITARIO CONSTA DE MESA CIRCULAR, PARED | 12,223.77 |
| 515100266 | CPU VERITRON VL4620G | 10,944.60 |
| 515100268 | CPU VERITRON VL4620G | 10,944.60 |
| 515100270 | CPU VERITRON VL4620G | 10,944.60 |
| 515200271 | MONITOR DE 18.5" WIDE | - |
| 515100272 | CPU VERITRON VL4620G | 10,944.60 |
| 515200273 | MONITOR DE 18.5" WIDE | - |
| 515100274 | CPU VERITRON VL4620G | 10,944.60 |
| 515200275 | MONITOR DE 18.5" WIDE | - |
| 515200277 | MONITOR DE 18.5" WIDE | - |
| 515100278 | CPU VERITRON VL4620G | 10,944.60 |
| 515100280 | CPU VERITRON VL4620G | 10,944.60 |
| 515200281 | MONITOR DE 18.5" WIDE | - |
| 515100282 | CPU VERITRON VL4620G | 10,944.60 |
| 515200283 | MONITOR DE 18.5" WIDE | - |
| 515100284 | CPU VERITRON VL4620G | 10,944.60 |
| 515200285 | MONITOR DE 18.5" WIDE | - |
| 515200287 | MONITOR DE 18.5" WIDE | - |
| 515100288 | CPU VERITRON VL4620G | 10,944.60 |
| 515200289 | MONITOR DE 18.5" WIDE | - |
| 515100290 | CPU VERITRON VL4620G | 10,944.60 |
| 515200291 | MONITOR DE 18.5" WIDE | - |
| 515100292 | CPU VERITRON VL4620G | 10,944.60 |
| 515200293 | MONITOR DE 18.5" WIDE | - |
| 515100294 | CPU VERITRON VL4620G | 10,944.60 |
| 515200295 | MONITOR DE 18.5" WIDE | - |
| 515100296 | CPU VERITRON VL4620G | 10,944.60 |
| 515200297 | MONITOR DE 18.5" WIDE | - |



El Instituto de Capacitación para el Trabajo del Estado de Morelos
Relación de Bienes Muebles que Componen su Patrimonio
Al 31 de marzo de 2019



| Código | Descripción del Bien Mueble | Valor en libros |
|-----------|---|-----------------|
| 515100298 | CPU VERITRON VL4620G | 10,944.60 |
| 515200299 | MONITOR DE 18.5" WIDE | - |
| 515100300 | CPU VERITRON VL4620G | 10,944.60 |
| 515200301 | MONITOR DE 18.5" WIDE | - |
| 515200303 | MONITOR DE 18.5" WIDE | - |
| 515100304 | CPU VERITRON VL4620G | 10,944.60 |
| 515200305 | MONITOR DE 18.5" WIDE | - |
| 515900306 | NO BREAK COLOR NEGRO | 1,298.62 |
| 515900307 | NO BREAK COLOR NEGRO | 1,298.62 |
| 515900308 | NO BREAK COLOR NEGRO | 1,298.62 |
| 515900309 | NO BREAK COLOR NEGRO | 1,298.62 |
| 515900310 | NO BREAK COLOR NEGRO | 1,298.62 |
| 515900311 | NO BREAK COLOR NEGRO | 1,298.62 |
| 515900312 | NO BREAK COLOR NEGRO | 1,298.62 |
| 515900313 | NO BREAK COLOR NEGRO | 1,298.62 |
| 515900314 | NO BREAK COLOR NEGRO | 1,298.62 |
| 515900315 | NO BREAK COLOR NEGRO | 1,298.62 |
| 515900316 | NO BREAK COLOR NEGRO | 1,298.62 |
| 515900318 | NO BREAK COLOR NEGRO | 1,298.62 |
| 515900319 | NO BREAK COLOR NEGRO | 1,298.62 |
| 515900320 | NO BREAK COLOR NEGRO | 1,298.62 |
| 515900322 | NO BREAK COLOR NEGRO | 1,298.62 |
| 515900323 | NO BREAK COLOR NEGRO | 1,298.62 |
| 515900324 | NO BREAK COLOR NEGRO | 1,298.62 |
| 515900325 | NO BREAK COLOR NEGRO | 1,298.62 |
| 515900326 | EQUIPO FORTIGATE | 29,000.00 |
| 515900327 | SWITCH 24 PTS 10/100/1000 | 4,756.06 |
| 529600328 | PULPO 8 TINTAS 8 ESTACIONES DOBLE ROTACION | 22,968.00 |
| 529600329 | RACK DE SECADO 50X65 CM CON 25 CHAROLAS GALVANIZADAS | 3,074.00 |
| 529600330 | MESA DE EXPOSICION 100X130 LUZ UV | 16,286.40 |
| 529600331 | TINA DE REVELADO 120X120 CM DE METAL | 10,022.40 |
| 529600333 | HORNO TEXTIL ELECTRICO CON PIROMETRO 80X300 CM 220V | 28,536.00 |
| 529600334 | PRESECADOR 50X60 220 VOLTS Y LLESCAS | 3,062.40 |
| 529600335 | SECADORA INDUSTRIAL MASTER HEAT GUN HG751-400 | - |
| 529600336 | MESA DE TRANSPARENCIA INCLINADA 70X90 CM | 6,032.00 |
| 529600337 | MAQUINA DE IMPRESION EN REDONDO MANUAL CON CARRO DE BALEROS | 4,825.60 |
| 529700338 | PEGADORA DE SUELAS NEUMATICAS CON COMPRESOR | 32,415.03 |
| 529700339 | REMACHADORA CON PEDAL SIN DADOS | 3,060.06 |
| 529700340 | REMACHADORA CON PEDAL SIN DADOS | 3,060.06 |
| 529700341 | DOBLADORA DE TIRAS DOBA A 2, 4, 6, 8, 10 Y 12 CM | 23,890.01 |
| 529700342 | MAQUINA RECTA CON MOTOR HALCON DE 1/2 HP | 8,290.00 |
| 529700343 | MAQUINA RECTA CON MOTOR HALCON DE 1/2 HP | 8,290.00 |
| 529700344 | MAQUINA RECTA CON MOTOR HALCON DE 1/2 HP | 8,290.00 |
| 529700345 | MAQUINA RECTA CON MOTOR HALCON DE 1/2 HP | 8,290.00 |
| 529700346 | SUAJADORA CON BASE PASTSA Y 5 MOLDES DEL 22 AL 26 | 16,119.00 |
| 529700347 | SUAJADORA CON BASE PASTSA Y 5 MOLDES DEL 22 AL 26 | 16,119.00 |
| 529700348 | ENGRAPADORA PARA TACON DE ZAPATOS | 8,508.99 |
| 529700349 | ENGRAPADORA PARA TACON DE ZAPATOS | 8,508.99 |
| 529700350 | ENTACONADORA MANUAL PARA ZAPATOS | 18,931.00 |
| 529700351 | ENTACONADORA MANUAL PARA ZAPATOS | 18,931.00 |
| 529700352 | MAQUINA PARA GRABAR ORILLAS CON RODILLO | 14,895.00 |
| 529700353 | BANCO DE ACABAR SIN EXTRACTOR | 16,008.00 |
| 529700354 | MESA PARA CORTE METALICA DE 2.00 X 1.20 MTS | 6,660.00 |
| 529700355 | MESA PARA CORTE METALICA DE 2.00 X 1.20 MTS | 6,660.00 |



El Instituto de Capacitación para el Trabajo del Estado de Morelos
Relación de Bienes Muebles que Componen su Patrimonio
Al 31 de marzo de 2019



| Código | Descripción del Bien Mueble | Valor en libros |
|-----------|--|-----------------|
| 529700356 | CORTADORA CUCHILLA RECTA CON AFILADOR | 18,384.00 |
| 529700357 | CORTADORA DE TIRAS DE PIEL Y SINTETICO | 18,700.23 |
| 529300358 | MESA DE TRABAJO DE ACERO INOXIDABLE 1.50 x .70 M | 5,138.80 |
| 529300359 | MESA DE TRABAJO DE ACERO INOXIDABLE 1.50 x .70 M | 5,138.80 |
| 529300360 | MESA DE TRABAJO DE ACERO INOXIDABLE 1.50 x .70 M | 5,138.80 |
| 529300361 | MESA DE TRABAJO DE ACERO INOXIDABLE 1.50 x .70 M | 5,138.80 |
| 529300362 | MESA DE TRABAJO DE ACERO INOXIDABLE 1.50 x .70 M | 5,138.80 |
| 529300363 | MESA DE TRABAJO DE ACERO INOXIDABLE 1.50 x .70 M | 5,138.80 |
| 529300364 | MESA DE TRABAJO DE ACERO INOXIDABLE 1.50 x .70 M | 5,138.80 |
| 529300365 | MESA DE TRABAJO DE ACERO INOXIDABLE 1.50 x .70 M | 5,138.80 |
| 529300366 | MESA DE TRABAJO DE ACERO INOXIDABLE 1.50 x .70 M | 5,138.80 |
| 529300367 | TARJA DE ACERO INOXIDABLE CON ESCURRIDOR | 5,742.00 |
| 541200368 | CAMIONETA PICK UP T/M COLOR BLANCO | 78,498.00 |
| 541100369 | VEHICULO AVEO SEDAN STD COLOR ROJO MERLOT | 135,000.00 |
| 529300371 | ESTUFA MULTIPLE DE ACERO INOXIDABLE CON HORNO, 4 QUEMADORES, AZADOR. FREIDOR | 21,460.00 |
| 529300372 | ESTUFA MULTIPLE DE ACERO INOXIDABLE CON HORNO, 4 QUEMADORES, AZADOR. FREIDOR | 21,460.00 |
| 529300373 | ESTUFA MULTIPLE DE ACERO INOXIDABLE CON HORNO, 4 QUEMADORES, AZADOR. FREIDOR | 21,460.00 |
| 529300374 | ESTUFA MULTIPLE DE ACERO INOXIDABLE CON HORNO, 4 QUEMADORES, AZADOR. FREIDOR | 21,460.00 |
| 529300375 | ESTUFA MULTIPLE DE ACERO INOXIDABLE CON HORNO, 4 QUEMADORES, AZADOR. FREIDOR | 21,460.00 |
| 529300376 | BATIDORA DE 10L ACERO INOXIDABLE CON MEZCLADOR, AMASADOR Y BATIDOR | 11,275.20 |
| 529300377 | BASCULA ELECTRONICA 10-30 KG | 4,524.00 |
| 529300378 | REFRIGERADOR INDUSTRIAL 4 PUERTAS 1.48M ALTURA .746 ANCHO | 22,736.00 |
| 529300379 | REFRIGERADOR INDUSTRIAL 4 PUERTAS 1.48M ALTURA .746 ANCHO | 22,736.00 |
| 529500380 | SIERRA DE BANDA | 11,368.46 |
| 529500381 | SIERRA DE BANDA | 11,368.46 |
| 529500382 | SIERRA DE BANDA | 11,368.46 |
| 529500383 | SIERRA DE BANDA | 11,368.46 |
| 529500384 | COMPRESOR PORTÁTIL DE AIRE 1 1/2 | 2,388.44 |
| 529500385 | SIERRA INGLETADORA | 20,990.20 |
| 529500386 | SIERRA INGLETADORA | 20,990.20 |
| 529500387 | COMPRESOR DE BANDA 60CTS | 8,268.48 |
| 529500388 | TROMPO O TUPI CON ACCESORIOS | 27,874.80 |
| 529500389 | SIERRA RADIAL | 52,993.44 |
| 529500390 | SIERRA RADIAL | 52,993.44 |
| 529500391 | CANTEADORA | 16,662.24 |
| 529500392 | CANTEADORA | 16,662.24 |
| 529500393 | BANCO DE TRABAJO CON TIRAS DE MADERA | 4,205.00 |
| 515100394 | CPU COLOR NEGRO | 2,677.19 |
| 529200395 | MAQUINA DE COSTURA RECTA GRIS | 7,400.00 |
| 529200396 | MAQUINA DE COSTURA RECTA GRIS | 7,400.00 |
| 529200397 | MAQUINA DE COSTURA RECTA GRIS | 7,400.00 |
| 529200398 | MAQUINA DE COSTURA RECTA GRIS | 7,400.00 |
| 529200399 | MAQUINA DE COSTURA RECTA GRIS | 7,400.00 |
| 529200400 | MAQUINA DE COSTURA RECTA GRIS | 7,400.00 |
| 529200401 | MAQUINA DE COSTURA RECTA GRIS | 7,400.00 |
| 529200402 | MAQUINA DE SOBrehILADO GRIS | 3,125.00 |
| 529200403 | MAQUINA PEGA BOTONES GRIS | 3,450.00 |
| 529200404 | MAQUINA ORILLADORA GRIS 4/H | 6,722.65 |
| 529200405 | MAQUINA BROTHER N/S 30537 | 18,287.78 |
| 529200406 | MAQUINA KANSAI ESPECIAL N/S K3752004 | 6,317.59 |
| 529200407 | MAQUINA BROTHER N/S 34466 | 6,740.87 |
| 529200408 | MAQUINA DE COSTURA RECTA GRIS | 7,418.23 |
| 529200409 | MAQUINA DE COSTURA RECTA GRIS | 7,418.23 |
| 529200410 | MAQUINA DE COSTURA RECTA GRIS | 7,418.23 |



El Instituto de Capacitación para el Trabajo del Estado de Morelos
Relación de Bienes Muebles que Componen su Patrimonio
Al 31 de marzo de 2019



| Código | Descripción del Bien Mueble | Valor en libros |
|-----------|---|-----------------|
| 529500411 | MAQUINA ORILLADORA GRIS 4/H | 2,500.00 |
| 529500412 | MAQUINA ORILLADORA GRIS 4/H | 2,500.00 |
| 529500413 | MAQUINA ORILLADORA GRIS 4/H | 2,500.00 |
| 529900414 | MESA DE TRABAJO CON CUBIERTA DE MADERA | 4,205.00 |
| 529900415 | MESA DE TRABAJO CON CUBIERTA DE MADERA | 4,205.00 |
| 529900416 | MESA DE TRABAJO CON CUBIERTA DE MADERA | 4,205.00 |
| 529900417 | MESA DE TRABAJO CON CUBIERTA DE MADERA | 4,205.00 |
| 529900418 | MESA DE TRABAJO CON CUBIERTA DE MADERA | 4,205.00 |
| 529900419 | MESA DE TRABAJO CON CUBIERTA DE MADERA | 4,205.00 |
| 529900420 | MESA DE TRABAJO CON CUBIERTA DE MADERA | 4,205.00 |
| 529900421 | MESA DE TRABAJO CON CUBIERTA DE MADERA | 4,205.00 |
| 529900422 | BANCO DE TRABAJO CON CUBIERTA DE MADERA | 4,205.00 |
| 529900423 | BANCO DE TRABAJO CON CUBIERTA DE MADERA | 4,205.00 |
| 529900424 | BANCO DE TRABAJO CON CUBIERTA DE MADERA | 4,205.00 |
| 529900425 | BANCO DE TRABAJO CON CUBIERTA DE MADERA | 4,205.00 |
| 529900426 | BANCO DE TRABAJO CON CUBIERTA DE MADERA | 4,205.00 |
| 529900427 | BANCO DE TRABAJO CON CUBIERTA DE MADERA | 4,205.00 |
| 529200428 | MAQ. OVER LOCK 4 HILOS | 2,500.00 |
| 529200429 | MAQ. OVER LOCK 4 HILOS | 2,500.00 |
| 529200430 | BANCO DE TRABAJO CON TIRAS DE MADERA | 4,205.00 |
| 529200431 | BANCO DE TRABAJO CON TIRAS DE MADERA | 4,205.00 |
| 529200432 | BANCO DE TRABAJO CON TIRAS DE MADERA | 4,205.00 |
| 529200433 | BANCO DE TRABAJO CON TIRAS DE MADERA | 4,205.00 |
| 529200434 | MAQ. DE COSTURA RECTA | 7,400.00 |
| 529200435 | MAQ. OVER LOCK 5 HILOS | 8,790.46 |
| 529900436 | BANCO DE TRABAJO CON TIRAS DE MADERA | 4,205.00 |
| 529900437 | BANCO DE TRABAJO CON TIRAS DE MADERA | 4,205.00 |
| 529900438 | BANCO DE TRABAJO CON TIRAS DE MADERA | 4,205.00 |
| 529900439 | BANCO DE TRABAJO CON TIRAS DE MADERA | 4,205.00 |
| 529900440 | BANCO DE TRABAJO CON TIRAS DE MADERA | 4,205.00 |
| 529900441 | BANCO DE TRABAJO CON TIRAS DE MADERA | 4,205.00 |
| 529900442 | BANCO DE TRABAJO CON CUBIERTA DE MADERA | 4,205.00 |
| 529900443 | BANCO DE TRABAJO CON CUBIERTA DE MADERA | 4,205.00 |
| 529900444 | BANCO DE TRABAJO CON CUBIERTA DE MADERA | 4,205.00 |
| 529900445 | BANCO DE TRABAJO CON CUBIERTA DE MADERA | 4,205.00 |
| 529900446 | BANCO DE TRABAJO CON CUBIERTA DE MADERA | 4,205.00 |
| 529900447 | BANCO DE TRABAJO CON CUBIERTA DE MADERA | 4,205.00 |
| 529900448 | BANCO DE TRABAJO CON CUBIERTA DE MADERA | 4,205.00 |
| 529900449 | BANCO DE TRABAJO CON CUBIERTA DE MADERA | 4,205.00 |
| 529900450 | BANCO DE TRABAJO CON CUBIERTA DE MADERA | 4,205.00 |
| 529900451 | BANCO DE TRABAJO CON CUBIERTA DE MADERA | 4,205.00 |
| 529900452 | BANCO DE TRABAJO CON CUBIERTA DE MADERA | 4,205.00 |
| 529900453 | BANCO DE TRABAJO CON CUBIERTA DE MADERA | 4,205.00 |
| 529900454 | BANCO DE TRABAJO CON CUBIERTA DE MADERA | 4,205.00 |
| 529900455 | BANCO DE TRABAJO CON PUERTA DE MADERA | 4,205.04 |
| 529900456 | BANCO DE TRABAJO CON PUERTA DE MADERA | 4,205.04 |
| 529900457 | BANCO DE TRABAJO CON PUERTA DE MADERA | 4,205.04 |
| 529900458 | BANCO DE TRABAJO CON PUERTA DE MADERA | 4,205.04 |
| 529900459 | BANCO DE TRABAJO CON PUERTA DE MADERA | 4,205.04 |
| 529900460 | BANCO DE TRABAJO CON PUERTA DE MADERA | 4,205.04 |
| 529900461 | BANCO DE TRABAJO CON PUERTA DE MADERA | 4,205.04 |
| 529900462 | BANCO DE TRABAJO CON PUERTA DE MADERA | 4,205.04 |
| 529900463 | BANCO DE TRABAJO CON PUERTA DE MADERA | 4,205.04 |
| 529900464 | BANCO DE TRABAJO CON PUERTA DE MADERA | 4,205.04 |



El Instituto de Capacitación para el Trabajo del Estado de Morelos
Relación de Bienes Muebles que Componen su Patrimonio
Al 31 de marzo de 2019



| Código | Descripción del Bien Mueble | Valor en libros |
|-----------|--|-----------------|
| 529900465 | BANCO DE TRABAJO CON PUERTA DE MADERA | 4,205.04 |
| 529900466 | BANCO DE TRABAJO CON PUERTA DE MADERA | 4,205.04 |
| 529900467 | BANCO DE TRABAJO CON PUERTA DE MADERA | 4,205.04 |
| 529900468 | BANCO DE TRABAJO CON CUBIERTA DE MADERA | 4,205.04 |
| 529900469 | SISTEMA DE ADIESTRAMIENTO | 4,950.00 |
| 529900471 | MESA DE TRABAJO METALICA | 3,340.00 |
| 529000472 | PAQUETE DE MOTORES | 4,061.00 |
| 529900473 | BANCO DE TRABAJO | 2,800.00 |
| 529900474 | BANCO DE TRABAJO | 2,800.00 |
| 529900475 | MESA DE TRABAJO MADERA METAL BLANCO | 4,205.00 |
| 529900476 | MESA DE TRABAJO MADERA METAL BLANCO | 4,205.00 |
| 529900477 | MESA DE TRABAJO MADERA METAL BLANCO | 4,205.00 |
| 529900478 | MESA DE TRABAJO CON TIRAS DE MADERA | 4,205.00 |
| 529900479 | MESA DE TRABAJO CON TIRAS DE MADERA | 4,205.00 |
| 529900480 | MESA DE TRABAJO C/CUBIERTA DE MADERA | 4,205.00 |
| 529900481 | MESA DE TRABAJO C/CUBIERTA DE MADERA | 4,205.00 |
| 529900482 | MESA DE TRABAJO C/CUBIERTA DE MADERA | 4,205.00 |
| 529900483 | MESA DE TRABAJO C/CUBIERTA DE MADERA | 4,205.00 |
| 529900484 | MESA DE TRABAJO C/CUBIERTA DE MADERA | 4,205.00 |
| 529900485 | MESA DE TRABAJO C/CUBIERTA DE MADERA | 4,205.00 |
| 529800486 | MAQUINA PARA DESTAPAR CAÑERIAS | 3,300.00 |
| 529400488 | EQUIPO DE SERVICIOS DE BELLEZA | 3,000.00 |
| 529300489 | LICUADORA INDUSTRIAL METAL GRIS CON PLASTICO NEGRO | 3,250.00 |
| 529300490 | REFRIGERADOR INDUSTRIAL METAL BLANCO CON NEGRO | 4,000.00 |
| 529000493 | NIVEL PARA BALANCEO ALUMINIO | 2,750.00 |
| 529900494 | MESA DE TRABAJO MADERA CON ALUMINIO | 4,205.00 |
| 529900495 | MESA DE TRABAJO MADERA CON ALUMINIO | 4,205.00 |
| 529900496 | MESA DE TRABAJO MADERA CON ALUMINIO | 4,205.00 |
| 529200502 | MANIQUE TALLA 04 P/NIÑA | 3,970.37 |
| 529200503 | MANIQUE TALLA 06 P/NIÑA | 3,970.37 |
| 529200504 | MANIQUE TALLA 08 P/NIÑA | 3,970.37 |
| 529200505 | MANIQUE TALLA 10 P/NIÑA | 3,970.37 |
| 529000506 | BANCO P/ MOTOR METALICO GRIS | 5,796.10 |
| 529000507 | SCANNER CONECTORES OBD OBD2 | 19,644.87 |
| 515100510 | CPU ENSAMBLADO NEGRO | 3,266.13 |
| 515100512 | CPU COLOR NEGRO | 3,090.00 |
| 567100513 | TRACTOR PARA PODAR PASTO | 23,920.00 |
| 515100514 | CPU ENSAMBLADO | 3,706.00 |
| 515100516 | CPU ENSAMBLADO | 3,706.00 |
| 515100518 | CPU MARCA ACER MODELO WM275-SD5881L | 3,294.40 |
| 515100519 | CPU MARCA ACER MODELO WM275-SD5881L | 3,294.40 |
| 515300520 | IMPRESORA A COLOR | 3,225.00 |
| 529400521 | CAMA PORTATIL PARA MASAJE | 2,566.50 |
| 529400522 | CAMA PORTATIL PARA MASAJE | 2,566.50 |
| 529400523 | CAMA PORTATIL PARA MASAJE | 2,566.50 |
| 529400524 | ELECTROFACTOR LAMPARA DE RAYO INFRAROJO | 19,459.00 |
| 529400525 | LAVA CABEZAS BASE METALICA TARJA Y SILLON PARA PEINADO | 12,122.00 |
| 529400526 | SILLON DE PELUQUERO TIPO A, ALTURA DE AJUSTE CON PIECERA | 5,742.00 |
| 529400527 | SILLON DE PELUQUERO TIPO A, ALTURA DE AJUSTE CON PIECERA | 5,742.00 |
| 529400528 | SILLON DE PELUQUERO TIPO A, ALTURA DE AJUSTE CON PIECERA | 5,742.00 |
| 529400529 | SILLON DE PELUQUERO TIPO A, ALTURA DE AJUSTE CON PIECERA | 5,742.00 |
| 529400530 | CAMA PORTATIL PARA MASAJE | 2,566.50 |
| 529400531 | CAMA PORTATIL PARA MASAJE | 2,566.50 |
| 529400532 | CAMA PORTATIL PARA MASAJE | 2,566.50 |



El Instituto de Capacitación para el Trabajo del Estado de Morelos
Relación de Bienes Muebles que Componen su Patrimonio
Al 31 de marzo de 2019



| Código | Descripción del Bien Mueble | Valor en libros |
|-----------|---|-----------------|
| 529400533 | CAMA PORTATIL PARA MASAJE | 2,566.50 |
| 519600534 | PARED GRAFICA | 6,773.75 |
| 511600535 | MESA CIRCULAR COLOR BLANCO | 4,450.00 |
| 511400536 | ARCHIVERO METALICO DE 4 GAVETAS | 3,215.00 |
| 511700537 | RELOJ CHECADOR | 5,568.00 |
| 529300538 | HORNO CLASICO DE 6 CHAROLAS METALICO, 3 NIVELES | 7,041.20 |
| 529300539 | HORNO CLASICO DE 6 CHAROLAS METALICO, 3 NIVELES | 7,041.20 |
| 529300540 | HORNO DE MICROONDAS | 7,342.80 |
| 529300541 | HORNO DE MICROONDAS | 7,342.80 |
| 515100542 | CPU VERITRON VL4620G | 10,944.60 |
| 515200543 | MONITOR DE 18.5" WIDE | - |
| 515200545 | MONITOR DE 18.5" WIDE | - |
| 515200547 | MONITOR DE 18.5" WIDE | - |
| 515100548 | CPU VERITRON VL4620G | 10,944.60 |
| 515200549 | MONITOR DE 18.5" WIDE | - |
| 515100550 | CPU VERITRON VL4620G | 10,944.60 |
| 515200551 | MONITOR DE 18.5" WIDE | - |
| 515200553 | MONITOR DE 18.5" WIDE | - |
| 515100554 | CPU VERITRON VL4620G | 10,944.60 |
| 515200555 | MONITOR DE 18.5" WIDE | - |
| 515100556 | CPU VERITRON VL4620G | 10,944.60 |
| 515200557 | MONITOR DE 18.5" WIDE | - |
| 515100558 | CPU VERITRON VL4620G | 10,944.60 |
| 515200559 | MONITOR DE 18.5" WIDE | - |
| 515100560 | CPU VERITRON VL4620G | 10,944.60 |
| 515200561 | MONITOR DE 18.5" WIDE | - |
| 515100562 | CPU VERITRON VL4620G | 10,944.60 |
| 515200563 | MONITOR DE 18.5" WIDE | - |
| 515100564 | CPU VERITRON VL4620G | 10,944.60 |
| 515200565 | MONITOR DE 18.5" WIDE | - |
| 515200567 | MONITOR DE 18.5" WIDE | - |
| 515100568 | CPU VERITRON VL4620G | 10,944.60 |
| 515200569 | MONITOR DE 18.5" WIDE | - |
| 515100570 | CPU VERITRON VL4620G | 10,944.60 |
| 515200571 | MONITOR DE 18.5" WIDE | - |
| 515100572 | CPU VERITRON VL4620G | 10,944.60 |
| 515200573 | MONITOR DE 18.5" WIDE | - |
| 515200575 | MONITOR DE 18.5" WIDE | - |
| 515100576 | CPU VERITRON VL4620G | 10,944.60 |
| 515200577 | MONITOR DE 18.5" WIDE | - |
| 515100578 | CPU VERITRON VL4620G | 10,944.60 |
| 515200579 | MONITOR DE 18.5" WIDE | - |
| 515100580 | CPU VERITRON VL4620G | 10,944.60 |
| 515200581 | MONITOR DE 18.5" WIDE | - |
| 515900582 | NO BREAK COLOR NEGRO | 1,298.62 |
| 515900583 | NO BREAK COLOR NEGRO | 1,298.62 |
| 515900584 | NO BREAK COLOR NEGRO | 1,298.62 |
| 515900585 | NO BREAK COLOR NEGRO | 1,298.62 |
| 515900586 | NO BREAK COLOR NEGRO | 1,298.62 |
| 515900587 | NO BREAK COLOR NEGRO | 1,298.62 |
| 515900588 | NO BREAK COLOR NEGRO | 1,298.62 |
| 515900589 | NO BREAK COLOR NEGRO | 1,298.62 |
| 515900590 | NO BREAK COLOR NEGRO | 1,298.62 |
| 515900591 | NO BREAK COLOR NEGRO | 1,298.62 |



El Instituto de Capacitación para el Trabajo del Estado de Morelos
Relación de Bienes Muebles que Componen su Patrimonio
Al 31 de marzo de 2019



| Código | Descripción del Bien Mueble | Valor en libros |
|-----------|---|-----------------|
| 515900592 | NO BREAK COLOR NEGRO | 1,298.62 |
| 515900593 | NO BREAK COLOR NEGRO | 1,298.62 |
| 515900594 | NO BREAK COLOR NEGRO | 1,298.62 |
| 515900595 | NO BREAK COLOR NEGRO | 1,298.62 |
| 515900596 | NO BREAK COLOR NEGRO | 1,298.62 |
| 515900597 | NO BREAK COLOR NEGRO | 1,298.62 |
| 515900598 | NO BREAK COLOR NEGRO | 1,298.62 |
| 515900599 | NO BREAK COLOR NEGRO | 1,298.62 |
| 515900600 | NO BREAK COLOR NEGRO | 1,298.62 |
| 515900601 | NO BREAK COLOR NEGRO | 1,298.62 |
| 515900602 | EQUIPO FORTIGATE | 29,000.00 |
| 529300604 | MESA DE TRABAJO DE ACERO INOXIDABLES 1.50 MT X 70 | 5,138.80 |
| 529300605 | MESA DE TRABAJO DE ACERO INOXIDABLES 1.50 MT X 70 | 5,138.80 |
| 529300606 | MESA DE TRABAJO DE ACERO INOXIDABLES 1.50 MT X 70 | 5,138.80 |
| 529300608 | MESA DE TRABAJO DE ACERO INOXIDABLES 1.50 MT X 70 | 5,138.80 |
| 529300609 | MESA DE TRABAJO DE ACERO INOXIDABLES 1.50 MT X 70 | 5,138.80 |
| 529300610 | MESA DE TRABAJO DE ACERO INOXIDABLES 1.50 MT X 70 | 5,138.80 |
| 529300611 | MESA DE TRABAJO DE ACERO INOXIDABLES 1.50 MT X 70 | 5,138.80 |
| 529300612 | MESA DE TRABAJO DE ACERO INOXIDABLES 1.50 MT X 70 | 5,138.80 |
| 529300613 | TARJA DE ACERO INOXIDABLE CON ESCURRIDOR | 5,742.00 |
| 541100614 | NISSAN TIIDA SEDAN EMOTION T/A 1.8 LTS | 96,138.00 |
| 541200615 | CAMIONETA NISSAN COLOR BLANCA | 88,298.00 |
| 529500616 | SIERRA DE INGLETE CONPUESTO TELESCOPICA | 4,354.99 |
| 529500617 | SIERRA DE INGLETE CONPUESTO TELESCOPICA | 4,354.99 |
| 529500618 | SIERRA DE MESA TABLE SAW | 4,485.00 |
| 567100619 | PODADORA 5.5 HP ELEV Y BOLSA | 6,166.00 |
| 529300620 | ESTUFA MULTIPLE, DE ACEO INOXIDABLE CON HORNO, 4 FREIDOR, PLANCHA Y GRATINADOR | 21,460.00 |
| 529300621 | ESTUFA MULTIPLE, DE ACEO INOXIDABLE CON HORNO, 4 FREIDOR, PLANCHA Y GRATINADOR | 21,460.00 |
| 529300622 | ESTUFA MULTIPLE, DE ACEO INOXIDABLE CON HORNO, 4 FREIDOR, PLANCHA Y GRATINADOR | 21,460.00 |
| 529300623 | ESTUFA MULTIPLE, DE ACEO INOXIDABLE CON HORNO, 4 FREIDOR, PLANCHA Y GRATINADOR | 21,460.00 |
| 529300624 | ESTUFA MULTIPLE, DE ACEO INOXIDABLE CON HORNO, 4 FREIDOR, PLANCHA Y GRATINADOR | 21,460.00 |
| 529300625 | BATIDORA DE 10 LITROS DE ACERO INOXIDABLE DE 3 VELOCIDADES CON 3 ACCESORIOS (MEZCLADOR, AMASADOR Y BATIDOR) | 11,275.20 |
| 529300626 | BASCULA ELECTRONICA CAPACIDAD DE 10 - 30 KG | 4,524.00 |
| 529300627 | REFRIGERADOR INDUSTRIAL 4 PUERTAS, 1,84 MTS. DE ALTURA, 1,37 METROS DE ANCHO, 0,746 MTS. DE PROFUNDIDAD | 22,736.00 |
| 529300628 | REFRIGERADOR INDUSTRIAL 4 PUERTAS, 1,84 MTS. DE ALTURA, 1,37 METROS DE ANCHO, 0,746 MTS. DE PROFUNDIDAD | 22,736.00 |
| 529000629 | ESCANER | 11,365.68 |
| 529000630 | JUEGO DE NUDOS, EXTENSIONES Y REDUCCIONES | 3,294.40 |
| 529000631 | JUEGO DE NUDOS, EXTENSIONES Y REDUCCIONES | 3,294.40 |
| 529000632 | JUEGO DE NUDOS, EXTENSIONES Y REDUCCIONES | 3,294.40 |
| 529000633 | OSCILOSCOPIO | 20,333.29 |
| 529000634 | LABORATORIO DE 6 INYECTORES | 16,690.52 |
| 529000635 | GM MULTIPLE DIAGNOSTICO INTERFASE | 45,501.55 |
| 529000636 | OPRESOR DE RESORTES | 5,298.58 |
| 529000637 | OPRESOR DE RESORTES | 5,298.58 |
| 529000638 | PROBADOR DE SENSORES | 13,848.14 |
| 529000639 | JUEGO DE HERRAMIENTAS DE 255 PZAS | 5,894.77 |
| 529000640 | JUEGO DE HERRAMIENTAS DE 255 PZAS | 5,894.77 |
| 529000641 | JUEGO DE HERRAMIENTAS DE 255 PZAS | 5,894.77 |
| 529000642 | RAMPA DE 4 POSTES PARA ALINEACION | 87,968.12 |
| 529000643 | KIT PARA LIMPIEZA DE INYECTORES | 3,087.38 |
| 529000644 | KIT PARA LIMPIEZA DE INYECTORES | 3,087.38 |
| 529000645 | GATO PATIN DE 3 TONELADAS CON DOS TORRES | 2,641.72 |
| 529000646 | GATO PATIN DE 3 TONELADAS CON DOS TORRES | 2,641.72 |
| 529000647 | GATO PATIN DE 3 TONELADAS CON DOS TORRES | 2,641.72 |



El Instituto de Capacitación para el Trabajo del Estado de Morelos
Relación de Bienes Muebles que Componen su Patrimonio
Al 31 de marzo de 2019



| Código | Descripción del Bien Mueble | Valor en libros |
|-----------|--|-----------------|
| 529000648 | GATO PATIN DE 3 TONELADAS CON DOS TORRES | 2,641.72 |
| 564100649 | AIRE ACONDICIONADO MINISPLIT HIGH WALL SOLO FRIO DE 1 TR DE REFRIGERACIÓN 220 VOLTS R 22 | 4,554.15 |
| 564100650 | AIRE ACONDICIONADO, PLASTICO BEIGE | 2,400.00 |
| 564100651 | AIRE ACONDICIONADO COL. ARENA | 2,400.00 |
| 529500652 | SIERRA CIRCULAR, METAL AZUL GRISACEO | 2,709.63 |
| 529000653 | MAQUINA UNIVERSAL, METAL VERDE | 28,228.59 |
| 529500654 | SIERRA RADIAL, METAL NEGRO C/AMARILLO | 5,134.63 |
| 529500655 | CANTEADORA, METAL AZUL 8" | 7,762.50 |
| 529200656 | MAQUINA SOBREHILADORA 5 HILOS AGUJA RECTA | 2,788.75 |
| 529200657 | MA. COSTURA INVISIBLE METAL BEIGE C/RELOG | 5,394.52 |
| 529200658 | MAQUINA P/PRESILLA O REMATADOR METAL BEIGE | 12,011.86 |
| 529200659 | MAQUINA PEGA BOTONES METAL 2 Y 4 ORIFICIOS | 6,368.45 |
| 529200660 | MAQUINA PARA OJALES RECTOS METAL AGUJA 14 "HASTA 12" | 13,889.39 |
| 529200661 | MAQUINA COSTURA CADENETA METAL (PARA PRENDAS TUBULARES) | 14,890.38 |
| 529200662 | MAQUINA COSTURA COLLARETE METAL CODO C/3 AGUJAS | 5,394.52 |
| 529200663 | MAQUINA RESOTERA METAL BEIGE | 7,136.78 |
| 529200664 | MAQUINA SOBREHILADORA 4 HILOS FIERRO FORJADO | 7,618.75 |
| 529200665 | MAQUINA SOBREHILADORA 4 HILOS FIERRO FORJADO | 7,618.75 |
| 529200666 | MAQUINA SOBREHILADORA 4 HILOS FIERRO FORJADO | 7,618.75 |
| 529200667 | MAQUINA SOBREHILADORA 4 HILOS FIERRO FORJADO | 7,618.75 |
| 529200668 | MAQUINA SOBREHILADORA 4 HILOS FIERRO FORJADO | 7,618.75 |
| 529000669 | ANALIZADOR OCULOSCOPIO,METAL NEGRO | 12,729.54 |
| 529000670 | GARRUCHA DE 2 TON., METAL | 9,008.96 |
| 529000671 | MOTOR AUTOMOTRIZ METAL | 5,000.00 |
| 529000672 | PAQ. PARA MEC. AUTO | 4,165.32 |
| 529000673 | SINCROGRAFO PARA DITRIBUIDORES, METAL CAFÉ | 7,150.00 |
| 529000674 | SINCROGRAFO P/DISTRIB, METAL AZUL | 54,312.77 |
| 529000675 | OPRESOR DE VALVULA, METAL ROJO CROMO | 6,703.92 |
| 529000676 | OPRESOR DE VALVULA, METAL ROJO CROMO | 6,703.92 |
| 529000677 | LIMPIADOR DE INYECTORES, ESTUCHE ROJO | 2,584.05 |
| 529000678 | BANCO DE PRUEBAS, METAL AZUL | 27,669.90 |
| 529000679 | BANCO DE PRUEBAS, METAL AZUL | 42,790.70 |
| 529000680 | BANCO DE PRUEBAS ,METAL AZUL | 35,413.17 |
| 529000681 | CALIBRADOR DE INYECCION, METAL AZUL NEGRO | 9,591.12 |
| 529000682 | JGO. DE HERRAMIENTA, METAL NEGRO (74 PZAS) | 10,419.54 |
| 529000683 | PROBADOR DE FUGAS, METAL BLANCO (24 PZAS) | 3,438.93 |
| 529000684 | UNIDAD MOVIL, METAL AZUL NEGRO | 6,639.94 |
| 529600685 | PULPO 6 COLORES 1 ESTACION METAL GRIS | 2,357.50 |
| 529900687 | ANAQUEL PARA LOZA, ACERO INOXIDABLE | 3,852.50 |
| 529900688 | ANAQUEL PARA LOZA, ACERO INOXIDABLE | 3,852.50 |
| 515700689 | VIDEO PROYECTOR | 5,566.00 |
| 523200690 | VIDEO CAMARA , PLASTICO GRIS PLATEADO | 3,139.62 |
| 515400691 | LECTOR DE CODIGOS,PLASTICO NEGRO/GRIS | 5,540.97 |
| 515700692 | VIDEO PROYECTOR BENQ 2200 LUMENES COLOR NEGRO | 4,309.62 |
| 529500693 | SIERRA DE INGLETE | 2,578.87 |
| 529300694 | REFRIGERADOR BOTTON 26´ TITANIO | 12,333.75 |
| 529300695 | REFRIGERADOR BOTTON 26´ TITANIO | 12,333.75 |
| 529300696 | HORNO DE 6 CHAROLAS ACERO INOXIDABLE COLOR AZUL | 12,775.35 |
| 515100697 | CPU METAL COLOR NEGRO | 2,691.13 |
| 515100698 | CPU METAL COLOR NEGRO | 2,691.13 |
| 519500701 | EQUIPO DE SONIDO CON CONSOLA , BOCINAS , 2 MICROFONOS Y REPRODUCTOR DE DISCO | 4,600.00 |
| 515500702 | LAP TOP METAL COLOR NEGRO | 5,100.25 |
| 515500704 | LAPTOP COLOR NEGRA | 2,419.50 |
| 519500705 | EQUIPO DE SONIDO PORTATIL | 6,954.35 |



El Instituto de Capacitación para el Trabajo del Estado de Morelos
Relación de Bienes Muebles que Componen su Patrimonio
Al 31 de marzo de 2019



| Código | Descripción del Bien Mueble | Valor en libros |
|-----------|--|-----------------|
| 519300706 | MALLA SOMBRA DE 20 X 20 MTRS. PLASTICO NEGRO | 8,990.00 |
| 519300707 | MALLA SOMBRA DE 10 X 10 MTRS. PLASTICO NEGRO | 2,668.00 |
| 515100708 | CPU ACER AX3910-S4012 | 4,373.20 |
| 515100709 | CPU ACER AX3910-S4012 | 4,373.20 |
| 515100710 | CPU ACER AX3910-S4012 | 4,373.20 |
| 515100711 | CPU ACER AX3910-S4012 | 4,373.20 |
| 515100712 | CPU ACER AX3910-S4012 | 4,373.20 |
| 515100713 | CPU ACER AX3910-S4012 | 4,373.20 |
| 515100715 | CPU ACER AX3910-S4012 | 4,373.20 |
| 515100716 | CPU ACER AX3910-S4012 | 4,373.20 |
| 515100717 | CPU ACER AX3910-S4012 | 4,373.20 |
| 515100718 | CPU ACER AX3910-S4012 | 4,373.20 |
| 515100719 | CPU ACER AX3910-S4012 | 4,373.20 |
| 515100720 | CPU ACER AX3910-S4012 | 4,373.20 |
| 515100721 | CPU ACER AX3910-S4012 | 4,373.20 |
| 515100722 | CPU ACER AX3910-S4012 | 4,373.20 |
| 529400724 | CAMA PORTATIL PARA MASAJE | 2,566.50 |
| 529400725 | CAMA PORTATIL PARA MASAJE | 2,566.50 |
| 529400726 | CAMA PORTATIL PARA MASAJE | 2,566.50 |
| 529400727 | ELECTRO FACTOR LAMPARA DE RAYO INFRAROJO | 19,459.00 |
| 529400728 | SILLON DE PELUQUERO TIPO A | 5,742.00 |
| 529400729 | SILLON DE PELUQUERO TIPO A | 5,742.00 |
| 529400730 | SILLON DE PELUQUERO TIPO A | 5,742.00 |
| 529400731 | SILLON DE PELUQUERO TIPO A | 5,742.00 |
| 529400732 | CAMA PORTATIL PARA MASAJE | 2,566.50 |
| 529300733 | HORNO CLÁSICO DE 6 CHAROLAS METALICO, 3 NIVELES, CON PATAS | 7,041.20 |
| 529300734 | HORNO CLÁSICO DE 6 CHAROLAS METALICO, 3 NIVELES, CON PATAS | 7,041.20 |
| 529300735 | HORNO DE MICROONDAS | 7,342.80 |
| 529300736 | HORNO DE MICROONDAS | 7,342.80 |
| 515900737 | SWITCH TP- LINK 48 PUERTOS 10/100 MBPS TL- SF1048 DDI | 2,690.00 |
| 519600738 | ESTAND PUBLICITARIO, MESA CIRCULAR, PARED GRÁFICA Y 2 BANNER | 12,223.76 |
| 515100739 | EQUIPO DE COMPUTO ENSAMBLADO (CPU Y MONITOR) | 12,054.37 |
| 515100741 | CPU VERITRON VL4620G | 10,944.60 |
| 515200742 | MONITOR DE 18.5" WIDE | - |
| 515100743 | CPU VERITRON VL4620G | 10,944.60 |
| 515200744 | MONITOR DE 18.5" WIDE | - |
| 515100745 | CPU VERITRON VL4620G | 10,944.60 |
| 515200746 | MONITOR DE 18.5" WIDE | - |
| 515100747 | CPU VERITRON VL4620G | 10,944.60 |
| 515200748 | MONITOR DE 18.5" WIDE | - |
| 515100749 | CPU VERITRON VL4620G | 10,944.60 |
| 515200750 | MONITOR DE 18.5" WIDE | - |
| 515100751 | CPU VERITRON VL4620G | 10,944.60 |
| 515200752 | MONITOR DE 18.5" WIDE | - |
| 515100753 | CPU VERITRON VL4620G | 10,944.60 |
| 515200754 | MONITOR DE 18.5" WIDE | - |
| 515100755 | CPU VERITRON VL4620G | 10,944.60 |
| 515200756 | MONITOR DE 18.5" WIDE | - |
| 515100757 | CPU VERITRON VL4620G | 10,944.60 |
| 515200758 | MONITOR DE 18.5" WIDE | - |
| 515100759 | CPU VERITRON VL4620G | 10,944.60 |
| 515200760 | MONITOR DE 18.5" WIDE | - |
| 515100761 | CPU VERITRON VL4620G | 10,944.60 |
| 515200762 | MONITOR DE 18.5" WIDE | - |



El Instituto de Capacitación para el Trabajo del Estado de Morelos
Relación de Bienes Muebles que Componen su Patrimonio
Al 31 de marzo de 2019



| Código | Descripción del Bien Mueble | Valor en libros |
|-----------|---|-----------------|
| 515100763 | CPU VERITRON VL4620G | 10,944.60 |
| 515200764 | MONITOR DE 18.5" WIDE | - |
| 515100765 | CPU VERITRON VL4620G | 10,944.60 |
| 515200766 | MONITOR DE 18.5" WIDE | - |
| 515100767 | CPU VERITRON VL4620G | 10,944.60 |
| 515200768 | MONITOR DE 18.5" WIDE | - |
| 515100769 | CPU VERITRON VL4620G | 10,944.60 |
| 515200770 | MONITOR DE 18.5" WIDE | - |
| 515100771 | CPU VERITRON VL4620G | 10,944.60 |
| 515200772 | MONITOR DE 18.5" WIDE | - |
| 515100773 | CPU VERITRON VL4620G | 10,944.60 |
| 515200774 | MONITOR DE 18.5" WIDE | - |
| 515100775 | CPU VERITRON VL4620G | 10,944.60 |
| 515200776 | MONITOR DE 18.5" WIDE | - |
| 515100777 | CPU VERITRON VL4620G | 10,944.60 |
| 515200778 | MONITOR DE 18.5" WIDE | - |
| 515100779 | CPU VERITRON VL4620G | 10,944.60 |
| 515200780 | MONITOR DE 18.5" WIDE | - |
| 515900781 | NO BREAK COLOR NEGRO | 1,298.62 |
| 515900782 | NO BREAK COLOR NEGRO | 1,298.62 |
| 515900783 | NO BREAK COLOR NEGRO | 1,298.62 |
| 515900784 | NO BREAK COLOR NEGRO | 1,298.62 |
| 515900785 | NO BREAK COLOR NEGRO | 1,298.62 |
| 515900786 | NO BREAK COLOR NEGRO | 1,298.62 |
| 515900787 | NO BREAK COLOR NEGRO | 1,298.62 |
| 515900788 | NO BREAK COLOR NEGRO | 1,298.62 |
| 515900789 | NO BREAK COLOR NEGRO | 1,298.62 |
| 515900790 | NO BREAK COLOR NEGRO | 1,298.62 |
| 515900791 | NO BREAK COLOR NEGRO | 1,298.62 |
| 515900792 | NO BREAK COLOR NEGRO | 1,298.62 |
| 515900793 | NO BREAK COLOR NEGRO | 1,298.62 |
| 515900794 | NO BREAK COLOR NEGRO | 1,298.62 |
| 515900795 | NO BREAK COLOR NEGRO | 1,298.62 |
| 515900796 | NO BREAK COLOR NEGRO | 1,298.62 |
| 515900798 | NO BREAK COLOR NEGRO | 1,298.62 |
| 515900799 | NO BREAK COLOR NEGRO | 1,298.62 |
| 515900800 | NO BREAK COLOR NEGRO | 1,298.62 |
| 515900801 | EQUIPO FORTIGATE | 29,000.00 |
| 515900802 | SWITCH 24 PTS 10/100/1000 | 4,756.06 |
| 529700803 | PEGADORA DE SUELAS NEUMATICAS CON COMPRESOR | 32,415.03 |
| 529700804 | REMACHADORA CON PEDAL SIN DADOS | 3,060.06 |
| 529700805 | REMACHADORA CON PEDAL SIN DADOS | 3,060.06 |
| 529700806 | DOBLADORA DE TIRAS DOBA A 2, 4, 6, 8, 10 Y 12 CM | 23,890.01 |
| 529700807 | MAQUINA RECTA CON MOTOR HALCON DE 1/2 HP | 8,290.00 |
| 529700808 | MAQUINA RECTA CON MOTOR HALCON DE 1/2 HP | 8,290.00 |
| 529700809 | MAQUINA RECTA CON MOTOR HALCON DE 1/2 HP | 8,290.00 |
| 529700810 | MAQUINA RECTA CON MOTOR HALCON DE 1/2 HP | 8,290.00 |
| 529700811 | SUAJADORA CON BASE PASTSA Y 5 MOLDES DEL 22 AL 26 | 16,119.00 |
| 529700812 | ENGRAPADORA PARA TACON DE ZAPATOS | 8,508.99 |
| 529700813 | ENGRAPADORA PARA TACON DE ZAPATOS | 8,508.99 |
| 529700814 | ENTACONADORA MANUAL PARA ZAPATOS | 18,931.00 |
| 529700815 | MAQUINA PARA GRABAR ORILLAS CON RODILLO | 14,895.00 |
| 529700816 | BANCO DE ACABAR SIN EXTRACTOR | 16,008.00 |
| 529700817 | MESA PARA CORTE METALICA DE 2.00 X 1.20 MTS | 6,660.00 |



El Instituto de Capacitación para el Trabajo del Estado de Morelos
Relación de Bienes Muebles que Componen su Patrimonio
Al 31 de marzo de 2019



| Código | Descripción del Bien Mueble | Valor en libros |
|-----------|--|-----------------|
| 529700818 | MESA PARA CORTE METALICA DE 2.00 X 1.20 MTS | 6,660.00 |
| 529700819 | CORTADORA CUCHILLA RECTA CON AFILADOR | 18,384.00 |
| 529700820 | CORTADORA DE TIRAS DE PIEL Y SINTETICO | 18,700.23 |
| 529300821 | MESA DE TRABAJO DE ACERO INOXIDABLES 1.50 MT. X 70 CM | 5,138.80 |
| 529300822 | MESA DE TRABAJO DE ACERO INOXIDABLES 1.50 MT. X 70 CM | 5,138.80 |
| 529300823 | MESA DE TRABAJO DE ACERO INOXIDABLES 1.50 MT. X 70 CM | 5,138.80 |
| 529300824 | MESA DE TRABAJO DE ACERO INOXIDABLES 1.50 MT. X 70 CM | 5,138.80 |
| 529300825 | MESA DE TRABAJO DE ACERO INOXIDABLES 1.50 MT. X 70 CM | 5,138.80 |
| 529300826 | MESA DE TRABAJO DE ACERO INOXIDABLES 1.50 MT. X 70 CM | 5,138.80 |
| 529300827 | MESA DE TRABAJO DE ACERO INOXIDABLES 1.50 MT. X 70 CM | 5,138.80 |
| 529300828 | MESA DE TRABAJO DE ACERO INOXIDABLES 1.50 MT. X 70 CM | 5,138.80 |
| 529300829 | MESA DE TRABAJO DE ACERO INOXIDABLES 1.50 MT. X 70 CM | 5,138.80 |
| 529300830 | TARJA DE ACERO INOXIDABLE CON ESCURRIDOR | 5,742.00 |
| 541100831 | VEHICULO CHEVROLET AVEO 4 PTAS BASICO COLOR PLATA BRILLANTE | 139,900.00 |
| 567100832 | PODADORA 21 " CON MOTOR A GASOLINA | 5,524.99 |
| 564100833 | AIRE ACONDICIONADO TIPO MINI SPLIT 1 TR | 7,499.99 |
| 564100834 | AIRE ACONDICIONADO TIPO MINI SPLIT 2 TR | 13,499.99 |
| 564100835 | AIRE ACONDICIONADO TIPO MINI SPLIT 2 TR | 13,499.99 |
| 529300836 | ESTUFA MULTIPLE DE ACERO INOXIDABLE CON HORNO, 4 QUEMADORES, AZADOR, FREIDOR, PLANCHA Y GRATINADOR | 21,460.00 |
| 529300837 | ESTUFA MULTIPLE DE ACERO INOXIDABLE CON HORNO, 4 QUEMADORES, AZADOR, FREIDOR, PLANCHA Y GRATINADOR | 21,460.00 |
| 529300838 | ESTUFA MULTIPLE DE ACERO INOXIDABLE CON HORNO, 4 QUEMADORES, AZADOR, FREIDOR, PLANCHA Y GRATINADOR | 21,460.00 |
| 529300839 | ESTUFA MULTIPLE DE ACERO INOXIDABLE CON HORNO, 4 QUEMADORES, AZADOR, FREIDOR, PLANCHA Y GRATINADOR | 21,460.00 |
| 529300840 | ESTUFA MULTIPLE DE ACERO INOXIDABLE CON HORNO, 4 QUEMADORES, AZADOR, FREIDOR, PLANCHA Y GRATINADOR | 21,460.00 |
| 529300841 | BATIDORA DE 10 LT. DE ACERO INOXIDABLE CON MEZCLADOR, AMASADOR Y BATIDOR | 11,275.20 |
| 529300842 | BASCULA ELECTRÓNICA 10 - 30 KG. | 4,524.00 |
| 529300843 | REFIRGERADOR INDUSTRIAL 4 PUERTAS 1.48 MTS ALTURA 0.746 DE ANCHO | 22,736.00 |
| 529300844 | REFIRGERADOR INDUSTRIAL 4 PUERTAS 1.48 MTS ALTURA 0.746 DE ANCHO | 22,736.00 |
| 529500845 | CANTEADORA | 16,662.24 |
| 529500846 | CANTEADORA | 16,662.24 |
| 529500847 | SIERRA DE BANCO | 20,990.20 |
| 529500848 | SIERRA DE BANCO | 20,990.20 |
| 529500849 | SIERRA DE CINTA | 11,368.46 |
| 529500850 | SIERRA DE CINTA | 11,368.46 |
| 529500851 | SIERRA DE CINTA | 11,368.46 |
| 529500852 | SIERRA DE CINTA | 11,368.46 |
| 529500853 | COMPRESORA | 8,268.48 |
| 529500854 | COMPRESORA PORT | 2,388.44 |
| 529500855 | SIERRA RADIAL | 52,993.44 |
| 529500856 | SIERRA RADIAL | 52,993.44 |
| 529500857 | TROMPO O TUPI | 27,874.80 |
| 564100859 | AIRE ACONDICIONADO MINISPLIT HIGH WALL SOLO FRIO DE 1 TR DE REFRIGERACIÓN 220 VOLTS R 22 | 4,554.15 |
| 529300860 | ESTUFA MAESTRA CON FREIDOR 4 PARRILLAS | 45,240.00 |
| 529300861 | ESTUFA MAESTRA CON FREIDOR 4 PARRILLAS | 45,240.00 |
| 529300862 | FREGADERO DOBLE CON ACCESORIOS | 7,540.00 |
| 529300863 | GABINETE CERRADO PARA USOS MULTIPLES | 6,728.00 |
| 529300864 | MESA CON LABRIN Y TAJO DE ACERO INOXIDABLE | 16,240.00 |
| 529300865 | MESA CON LABRIN Y TAJO DE ACERO INOXIDABLE | 16,240.00 |
| 529300867 | MESA CON LABRIN Y TAJO DE ACERO INOXIDABLE | 16,240.00 |
| 529300868 | MESA CON LABRIN Y TAJO DE ACERO INOXIDABLE | 16,240.00 |
| 529300869 | ALACENA PARA MURO | 3,712.00 |
| 529300870 | ANAQUEL ESQUELETO PARA ALMACÉN | 3,828.00 |
| 529300871 | HORNO PROFESIONAL | 17,400.00 |
| 529300872 | LICUADORA PROFESIONAL | 10,556.00 |
| 529300873 | LICUADORA PROFESIONAL | 10,556.00 |



El Instituto de Capacitación para el Trabajo del Estado de Morelos
Relación de Bienes Muebles que Componen su Patrimonio
Al 31 de marzo de 2019



| Código | Descripción del Bien Mueble | Valor en libros |
|-----------|---------------------------------------|-----------------|
| 529300874 | HORNO DE MICROHONDAS | 5,916.00 |
| 529300875 | REFRIGERADOR INDUSTRIAL DOS PUERTAS | 26,680.00 |
| 529300876 | CONGELADOR HORIZONTAL | 13,340.00 |
| 529300877 | REBANADORA | 12,180.00 |
| 529300878 | ESPIGUERO | 6,960.00 |
| 529300879 | OLLA EXPRESS INDUSTRIAL | 9,860.00 |
| 529300880 | OLLA EXPRESS INDUSTRIAL | 9,860.00 |
| 529300881 | PROCESADOR DE ALIMENTOS | 5,568.00 |
| 529300882 | MOLINO DE CARNE | 16,820.00 |
| 529300883 | CAFETERA | 5,742.00 |
| 529300884 | PONCHERA | 3,085.60 |
| 529300885 | BOL ROTATORIO | 3,248.00 |
| 529300886 | TABLÓN 2,43 LARGO, PLEGABLE | 2,552.00 |
| 529300887 | TABLÓN 2,43 LARGO, PLEGABLE | 2,552.00 |
| 529300888 | TABLÓN 2,43 LARGO, PLEGABLE | 2,552.00 |
| 529300889 | TABLÓN 2,43 LARGO, PLEGABLE | 2,552.00 |
| 529300890 | TABLÓN 2,43 LARGO, PLEGABLE | 2,552.00 |
| 511400892 | ARCHIVERO DE 4 GAVETAS | 6,322.00 |
| 529400893 | SILLÓN DE CORTE | 9,860.00 |
| 529400894 | SILLÓN DE CORTE | 9,860.00 |
| 529400895 | SILLÓN DE CORTE | 9,860.00 |
| 529400896 | SILLÓN DE CORTE | 9,860.00 |
| 529400897 | SILLÓN DE CORTE | 9,860.00 |
| 529400898 | SILLÓN DE CORTE | 9,860.00 |
| 529400899 | SILLÓN DE CORTE | 9,860.00 |
| 529400900 | SILLÓN DE CORTE | 9,860.00 |
| 529400901 | MESA TOCADOR | 5,220.00 |
| 529400902 | MESA TOCADOR | 5,220.00 |
| 529400903 | MESA TOCADOR | 5,220.00 |
| 529400904 | MESA TOCADOR | 5,220.00 |
| 529400905 | MESA TOCADOR | 5,220.00 |
| 529400906 | MESA TOCADOR | 5,220.00 |
| 529400907 | MESA TOCADOR | 5,220.00 |
| 529400908 | MESA TOCADOR | 5,220.00 |
| 529400909 | LAVABO CON TARJA | 11,020.00 |
| 529400910 | LAVABO CON TARJA | 11,020.00 |
| 529400911 | LAVABO CON TARJA | 11,020.00 |
| 529400912 | MESAS PARA MANICURE | 2,784.00 |
| 529400913 | MESAS PARA MANICURE | 2,784.00 |
| 529400914 | MESAS PARA MANICURE | 2,784.00 |
| 529400915 | SILLA DE MANICURE DE ALTURA AJUSTABLE | 2,958.00 |
| 529400916 | SILLA DE MANICURE DE ALTURA AJUSTABLE | 2,958.00 |
| 529400917 | SILLA DE MANICURE DE ALTURA AJUSTABLE | 2,958.00 |
| 529400918 | CAMA PARA MASAJES | 7,076.00 |
| 529400919 | CAMA PARA MASAJES | 7,076.00 |
| 529400920 | CAMA PARA MASAJES | 7,076.00 |
| 529400921 | CAMA PARA MASAJES | 7,076.00 |
| 529400922 | MESA AUXILIAR DOS REPISAS | 4,640.00 |
| 529400923 | MESA AUXILIAR DOS REPISAS | 4,640.00 |
| 529400924 | MESA AUXILIAR DOS REPISAS | 4,640.00 |
| 529400925 | MESA AUXILIAR DOS REPISAS | 4,640.00 |
| 529400926 | VAPORIZADOR | 4,129.60 |
| 529400927 | VAPORIZADOR | 4,129.60 |
| 529400929 | BASCULA | 2,900.00 |



El Instituto de Capacitación para el Trabajo del Estado de Morelos
Relación de Bienes Muebles que Componen su Patrimonio
Al 31 de marzo de 2019



| Código | Descripción del Bien Mueble | Valor en libros |
|-----------|---|-----------------|
| 529400930 | PLANCHAS PARA CABELLO | 4,002.00 |
| 529400931 | PLANCHAS PARA CABELLO | 4,002.00 |
| 529400932 | PLANCHAS PARA CABELLO | 4,002.00 |
| 529300933 | TANQUE ESTACIONARIO | 8,816.00 |
| 529400934 | CORTADORA DE CABELLO | 2,436.00 |
| 529400935 | CORTADORA DE CABELLO | 2,436.00 |
| 567100936 | MESA DE BANCO | 5,220.00 |
| 567100937 | SIERRA DE INGLETE | 3,306.00 |
| 564100938 | ENFRIADOR AMBIENTAL DE 22 LITROS | 4,060.00 |
| 564100939 | ENFRIADOR AMBIENTAL DE 22 LITROS | 4,060.00 |
| 567100940 | SOPLADORA | 2,699.00 |
| 529900941 | SIMULADOR DE CONDUCCIÓN DE COCHES | 798,997.00 |
| 564100943 | AIRE ACONDICIONADO TIPO MINISPLIT DE 1 TR, 12000 BTU, 220 VOLTS, 1 FASE | 16,356.00 |
| 564100944 | AIRE ACONDICIONADO TIPO MINISPLIT DE 2 TR, 24000 BTU, 220 VOLTS, 1 FASE | 21,668.80 |
| 564100945 | AIRE ACONDICIONADO TIPO MINISPLIT DE 2 TR, 24000 BTU, 220 VOLTS, 1 FASE | 21,668.80 |
| 564100946 | AIRE ACONDICIONADO TIPO MINISPLIT DE 2 TR, 24000 BTU, 220 VOLTS, 1 FASE | 21,668.80 |
| 564100947 | AIRE ACONDICIONADO TIPO MINISPLIT DE 2 TR, 24000 BTU, 220 VOLTS, 1 FASE | 21,668.80 |
| 515300948 | MULTIFUNCIONAL L355 | 4,090.98 |
| 519700949 | DESPACHADOR DE AGUA | 3,700.00 |
| 519500950 | AMPLIFICADOR 40W RMS SD/USB 2 ENTRADAS MIC | 2,990.00 |
| 529600951 | HORNO Y APLICADOR UV CON ALIMENTACIÓN MANUAL | 272,600.00 |
| 529600952 | HORNO Y APLICADOR UV CON ALIMENTACIÓN MANUAL | 272,600.00 |
| 529700953 | MÁQUINA PEGADORA DE QUIEBRE | 35,000.00 |
| 529700954 | COMPRESOR DE 1,5 HP | 13,556.31 |
| 529700955 | REMACHADORA DE PEDAL | 11,962.50 |
| 529700956 | REMACHADORA DE PEDAL | 11,962.50 |
| 529700957 | DOBLILLAR DE TIRAS MANUAL | 16,800.00 |
| 529700958 | MÁQUINA DE USO INDUSTRIAL | 19,800.00 |
| 529700959 | MÁQUINA DE USO INDUSTRIAL | 19,800.00 |
| 529700960 | MÁQUINA DE USO INDUSTRIAL | 19,800.00 |
| 529700961 | MÁQUINA DE USO INDUSTRIAL | 19,800.00 |
| 529700962 | SUAJADORA MANUAL | 17,038.32 |
| 529700963 | SUAJADORA MANUAL | 17,038.32 |
| 529700964 | BANCO DE ACABADO SIN EXTRACTOR | 40,785.95 |
| 529700965 | OJILLADORA MANUAL | 4,403.91 |
| 529700966 | OJILLADORA MANUAL | 4,403.91 |
| 529700967 | OJILLADORA MANUAL | 4,403.91 |
| 529700968 | OJILLADORA MANUAL | 4,403.91 |
| 529700969 | MESA DE CORTE | 2,955.79 |
| 529700970 | MESA DE CORTE | 2,955.79 |
| 529700971 | RECORTADORA DE TIRAS MANUAL | 10,381.21 |
| 529700972 | ACTIVADOR CON TERMOSTATO | 4,423.20 |
| 529700973 | ACTIVADOR CON TERMOSTATO | 4,423.20 |
| 529700974 | ACTIVADOR CON TERMOSTATO | 4,423.20 |
| 529700975 | ACTIVADOR CON TERMOSTATO | 4,423.20 |
| 529300976 | MAQUINA DE COSER | 5,840.00 |
| 529300977 | MAQUINA DE COSER | 5,840.00 |
| 529700978 | CORTADORA DE TELA CON CUCHILLA RECTA 960C-710A | 16,758.00 |
| 529700979 | MÁQUINA MANUAL PARA GRABAR ORILLAS | 19,740.00 |
| 529700980 | MÁQUINA ENTACONADORA MANUAL | 31,500.00 |
| 529700981 | MÁQUINA ENTACONADORA MANUAL | 31,500.00 |
| 529700982 | ACTIVADOR CON TERMOSTATO | 4,423.20 |
| 529700983 | ACTIVADOR CON TERMOSTATO | 4,423.20 |
| 529700984 | ACTIVADOR CON TERMOSTATO | 4,423.20 |



El Instituto de Capacitación para el Trabajo del Estado de Morelos
Relación de Bienes Muebles que Componen su Patrimonio
Al 31 de marzo de 2019



| Código | Descripción del Bien Mueble | Valor en libros |
|-----------|--|-----------------|
| 529700985 | ACTIVADOR CON TERMOSTATO | 4,423.20 |
| 567100986 | MOTOSIERRA DE 18" | 3,500.00 |
| 567100987 | ESCALERA DE 28 PELDAÑOS | 4,200.00 |
| 529300988 | MAQUINA DE COSER | 5,840.00 |
| 529300989 | MAQUINA DE COSER | 5,840.00 |
| 529300990 | MAQUINA DE COSER | 5,840.00 |
| 529300991 | MAQUINA DE COSER | 5,839.98 |
| 529300992 | BURRO DE PLANCHAR INDUSTRIAL | 5,521.49 |
| 529300993 | BURRO DE PLANCHAR INDUSTRIAL | 5,521.49 |
| 529300994 | BURRO DE PLANCHAR INDUSTRIAL | 5,521.50 |
| 529300995 | BURRO DE PLANCHAR INDUSTRIAL | 5,521.50 |
| 529300996 | PLANCHA INDUSTRIAL | 5,527.99 |
| 529300997 | PLANCHA INDUSTRIAL | 5,527.99 |
| 529300998 | PLANCHA INDUSTRIAL | 5,527.99 |
| 529300999 | PLANCHA INDUSTRIAL | 5,528.00 |
| 529301000 | BASE DE FREGADERO DE 121X92X50 DE PVC | 18,241.00 |
| 529301001 | BASE DE FREGADERO DE 121X92X50 DE PVC | 18,241.00 |
| 529501002 | SIERRA DE BANCO METAL, M 10" 1,1/2 HP | 30,903.59 |
| 529501003 | SIERRA CORTADORA DE ACERO INOXIDABLE 14" INDUSTRIAL | 3,324.72 |
| 529501004 | MESA DE TRABAJO CON MADERA CON PATAS DE METAL 4X1,2 CON DOBLE PLATAFORMA | 8,510.89 |
| 529501005 | MESA DE TRABAJO CON MADERA CON PATAS DE METAL 4X1,2 CON DOBLE PLATAFORMA | 8,510.89 |
| 529501006 | SIERRA DE BANDA, 10" 2, 1/2 | 10,155.60 |
| 529501007 | COMPRESOR PORTATIL DE AIRE 1 1/2, GALONES 1 1/2 HP | 13,102.32 |
| 529501008 | SIERRA INGLETADORA 10" 2 1/2 HP | 6,442.80 |
| 529501009 | COMPRESOR DE BANDA 60 CTS 240 LT 3HP 220V | 16,926.00 |
| 529501010 | TROMPO O TUPI CON ACCESORIOS 1" HP | 68,794.32 |
| 529501011 | SIERRA RADIAL 10" | 35,782.32 |
| 529501012 | CANTEADORA 6" 1 HP | 21,730.80 |
| 529501013 | BANCO DE TRABAJO DE MADERA | 8,064.00 |
| 529501014 | TORNILLO DE BANCO 6" INDUSTRIAL | 2,998.80 |
| 529501015 | SIERRA DE CINTA METAL 18" 2HP | 43,486.80 |
| 529501016 | TORNO CON 2 GABINETES METAL PARA MADERA 16" | 27,846.00 |
| 529501017 | ESCALERA CON EXTENSIÓN 5,20 METROS | 3,472.56 |
| 529501018 | MESA METAL CON PRENSAS RAPIDOS AJUSTES | 2,467.92 |
| 529501019 | ROUTER 1 2/4 HP | 3,603.60 |
| 529501020 | ROUTER 1 2/4 HP | 3,603.60 |
| 529501021 | ROUTER 1 2/4 HP | 3,603.60 |
| 529501022 | LIJADORA DE BANDA 4"X24" | 4,258.80 |
| 529501023 | LIJADORA DE BANDA 4"X24" | 4,258.80 |
| 529501024 | LIJADORA DE BANDA 4"X24" | 4,258.80 |
| 529501025 | LIJADORA ORBITAL 1/2 HOJA | 2,598.96 |
| 529501026 | LIJADORA ORBITAL 1/2 HOJA | 2,598.96 |
| 529501027 | LIJADORA ORBITAL 1/2 HOJA | 2,598.96 |
| 529501028 | CEPILLO ELECTRICOS 4 1/2" INDUSTRIAL | 3,822.00 |
| 529501029 | CEPILLO ELECTRICOS 4 1/2" INDUSTRIAL | 3,822.00 |
| 529501030 | CEPILLO ELECTRICOS 4 1/2" INDUSTRIAL | 3,822.00 |
| 529301031 | ESTUFA MAESTRA | 43,152.00 |
| 529301032 | ESTUFA MAESTRA | 43,152.00 |
| 529301033 | REFRIGERADOR INDUSTRIAL | 26,680.00 |
| 529301034 | CONGELADOR HORIZONTAL | 13,340.00 |
| 529301035 | HORNO INDUSTRIAL | 20,200.00 |
| 529301036 | MICRO ONDAS | 5,916.00 |
| 529301037 | MESA DE COCINA INDUSTRIAL ACERO INOXIDABLE | 16,240.00 |
| 529301038 | MESA DE COCINA INDUSTRIAL ACERO INOXIDABLE | 16,240.00 |



El Instituto de Capacitación para el Trabajo del Estado de Morelos
Relación de Bienes Muebles que Componen su Patrimonio
Al 31 de marzo de 2019



| Código | Descripción del Bien Mueble | Valor en libros |
|-----------|--|-----------------|
| 529301039 | MESA DE COCINA INDUSTRIAL ACERO INOXIDABLE | 16,240.00 |
| 529301040 | MESA DE COCINA INDUSTRIAL ACERO INOXIDABLE | 16,240.00 |
| 529301041 | PROCESADOR DE ALIMENTOS INDUSTRIAL | 14,999.99 |
| 529301042 | GABINETE CERRADO PARA USOS MULTIPLES | 19,499.99 |
| 529301043 | MOLINO PARA CARNE | 16,820.00 |
| 529301044 | OLLA DE PRESIÓN DE 6 LITROS | 9,860.00 |
| 529301045 | OLLA DE PRESIÓN DE 6 LITROS | 9,860.00 |
| 529301046 | BATIDORA PROFESIONAL CAPACIDAD DE 4,7 LITROS | 11,200.00 |
| 529301047 | BATIDORA PROFESIONAL CAPACIDAD DE 4,7 LITROS | 11,200.00 |
| 529301048 | BATIDORA PROFESIONAL CAPACIDAD DE 4,7 LITROS | 11,200.00 |
| 529901049 | MAQUINA DE COSER PARA TAPICERÍA RECTA | 14,726.23 |
| 529901050 | MAQUINA DE COSER PARA TAPICERÍA RECTA | 14,726.23 |
| 529901051 | MAQUINA DE COSER PARA TAPICERÍA RECTA | 14,726.23 |
| 529901052 | CORTADORA DE HULE ESPUMA | 13,853.28 |
| 529901053 | CORTADORA DE HULE ESPUMA | 13,853.28 |
| 529901054 | CORTADORA DE HULE ESPUMA | 13,853.28 |
| 529901055 | MESA DE TRABAJO DE 4X2 CON DOBLE PLATAFORMA DE MADERA | 10,788.00 |
| 529901056 | MESA DE TRABAJO DE 4X2 CON DOBLE PLATAFORMA DE MADERA | 10,788.00 |
| 529501057 | REBANADORA CUCHILLA DE 25 MM EN ALUMINO | 15,065.63 |
| 529501058 | TANQUE ESTACIONARIO DE 50 LT | 7,100.00 |
| 529901059 | MOTOSIERRA | 4,845.96 |
| 529901060 | PODADORA CORTA CESPED | 7,050.96 |
| 529901061 | PLANTA SOLDADORA CON ARCO | 13,380.77 |
| 529901062 | CORTADORA DE METALES | 3,010.70 |
| 529901063 | TORNILLO DE BANCO | 2,814.62 |
| 529901064 | TORNILLO DE BANCO | 2,814.62 |
| 529901065 | COMPRESOR 3 HP | 7,056.18 |
| 529901067 | ROUTER RECORTADORA | 2,528.73 |
| 529901068 | ESCALERA DE TIJERA | 3,055.50 |
| 529901069 | ESCALERA DE TIJERA | 3,055.50 |
| 529901070 | CORTA SETOS | 3,685.50 |
| 529901071 | DESBROZADORA | 3,321.35 |
| 515101180 | EQUIPO DE COMPUTO PARA EL ÁREA DE CONTROL ESCOLAR | 11,999.00 |
| 519201074 | PANTALLA LED 40" SMART TV PHILIPS | 6,749.00 |
| 519201075 | PANTALLA LED 40" SMART TV PHILIPS | 6,749.00 |
| 519201076 | PANTALLA LED 40" SMART TV PHILIPS | 6,749.00 |
| 564101072 | PAGO DE DESINSTALACIÓN E INSTALACIÓN DE AIRE ACONDICIONADO DE SALA DE JUNTAS | 21,460.00 |
| 511101080 | CAJA FUERTE MODELO 40-40 PARA ACCIÓN MÓVIL EMLIANO ZAPATA | 4,060.00 |
| 529301082 | MAQUINA DE COSER MARCA BROTHER MODELO S-1000A-5 | 9,167.00 |
| 529301083 | MAQUINA DE COSER MARCA BROTHER MODELO S-1000A-5 | 9,167.00 |
| 529301084 | MAQUINA DE COSER MARCA BROTHER MODELO S-1000A-5 | 9,167.00 |
| 529101085 | CARPA PARA EXPO-VENTAS DE LOS PLANTELES | 2,998.99 |
| 529101087 | CARPA PARA EXPO-VENTAS DE LOS PLANTELES | 2,998.99 |
| 529101088 | CARPA PARA EXPO-VENTAS DE LOS PLANTELES | 2,998.99 |
| 567201093 | PERTIGA | 4,121.00 |
| 566201122 | BOMBA DE VACIO AH VALI | 4,058.84 |
| 566201123 | BOMBA DE VACIO AH VALI | 4,058.84 |
| 567201120 | SIERRA INGLETE TELESCOPICA | 6,565.01 |
| 567201121 | TALADRO INALAMBRICO INDRUSTRIAL 18 V 3/83 | 3,190.00 |
| 567201117 | ROTMARTILLO DE 1/2" U | 2,724.00 |
| 567201077 | TALADRO DE PISO 5/8 X 13" | 4,939.99 |
| 567201126 | TARRAJA TUBO 1/4" | 2,768.00 |
| 567201110 | TANQUE ESTACIONARIO 180 LITROS | 4,019.00 |
| 562101111 | HIDRONEUMATICO INDUSTRIAL 24 LITROS | 2,848.99 |



El Instituto de Capacitación para el Trabajo del Estado de Morelos
Relación de Bienes Muebles que Componen su Patrimonio
Al 31 de marzo de 2019



| Código | Descripción del Bien Mueble | Valor en libros |
|-----------|--|-----------------|
| 569101125 | BOYLER KALOTRON 6 LITROS | 2,649.99 |
| 566201124 | PLANTA DE SOLDAR | 2,674.99 |
| 569101113 | CALENTADOR AUTOMATICO 38 LITROS | 2,899.00 |
| 567201114 | ESMERILADORA BOSCH 9" | 5,991.00 |
| 567201115 | DOBLADORA DE RESORTE PARA TUBO FLEXIBLE | 2,674.99 |
| 567201116 | COMPRESOR DEPOSITO 25 LITROS | 3,421.00 |
| 567201094 | TORNILLO BANCO TRUPER | 5,030.00 |
| 567201095 | SOLDADORA ARCO ELECTRICO TRUPER | 16,963.00 |
| 567201096 | ESMERIL BANCO TRUPPER | 4,599.00 |
| 567201097 | DOBLADOR DE RESORTE PARA TUBO FLEXIBLE | 2,674.99 |
| 567201104 | TALADRO INALAMBRICO BOSCH | 3,225.99 |
| 567201099 | TALADRO DE BANCO TRUPER | 10,193.00 |
| 567201107 | COMPRESOR TRUPER | 2,821.00 |
| 567201098 | SIERRA INGLETE TELESCOPICA | 4,388.00 |
| 567201089 | DESBROZADORA | 5,332.99 |
| 567201090 | DESBROZADORA | 5,333.00 |
| 567201091 | DESBROZADORA | 5,333.01 |
| 567201092 | DESBROZADORA | 5,333.02 |
| 567201079 | PERTIGA USO RUDO | 4,121.00 |
| 529201108 | MAQUINA RECTA BROTHER | 9,492.00 |
| 529201109 | MAQUINA RECTA BROTHER | 9,492.00 |
| 529601127 | PULPO MANUAL DE 6 COLORES Y 6 PALETAS CLAMPS NEUMATICOS | 540,413.84 |
| 529601128 | HORNO ELECTRICO PARA SERIGRAFIA DE 3 CAMPOS DE CALENTAMIENTO | 306,814.20 |
| 529601129 | SITEMA DE EXPOSICION DE MARCOS DE REVELADOS 25X31" | 111,568.80 |
| 529201130 | MAQUINA DE INDUSTRIAL DE POSTE DE 2 AGUJAS CON RODAJA PARA COSER PIEL Y VINIL MARCA FUTURA | 18,000.00 |
| 529201131 | MAQUINA RIVETeadORA DE BOQUILLA 14 MM INDUSTRIAL RECTA 1 AGUJA TRIPE TRANSPORTE | 26,000.00 |
| 569101132 | TANQUE ESTACIONARIO DE 300KG | 4,129.99 |
| 566101133 | TERMOMAGNETICO TIPO JXD63B300A 600V | 4,500.00 |
| 569101134 | PLOTTER | 621,180.00 |
| 569101135 | GUILLOTINA ELECTRICA | 307,400.00 |
| 569101136 | DOBLADORA 380 ENTRADA POR SUCCION | 406,000.00 |
| 529201137 | FREGADERO SENCILLO CON TARJA 46X46X30 CM | 3,804.80 |
| 529201138 | FREGADERO SENCILLO CON TARJA 46X46X30 CM | 3,804.80 |
| 529201139 | FREGADERO SENCILLO CON TARJA 46X46X30 CM | 3,804.80 |
| 529201140 | FREGADERO SENCILLO CON TARJA 46X46X30 CM | 3,804.80 |
| 529201141 | FREGADERO SENCILLO CON TARJA 46X46X30 CM | 3,804.80 |
| 529201142 | ESTUFA UNIVERSAL A GAS FABRICADO EN ACERO | 25,520.00 |
| 529201143 | FREGADERO SENCILLO CON TARJA 46X46X30 CM | 3,804.80 |
| 529201144 | CAMPANA DE EXTRACCION A MURO EN AIT-430 | 11,600.00 |
| 529201145 | ESTUFA UNIVERSAL A GAS FABRICADO EN ACERO | 25,520.00 |
| 529201146 | FREGADERO SENCILLO CON TARJA 46X46X30 CM | 3,804.80 |
| 529201147 | CAMPANA DE EXTRACCION A MURO EN AIT-430 | 11,600.00 |
| 529201148 | CAMPANA DE EXTRACCION A MURO EN AIT-430 | 11,600.00 |
| 529201149 | CAMPANA DE EXTRACCION A MURO EN AIT-430 | 11,600.00 |
| 515101150 | CAMARA TIPO BULLET 900 TVL INTERIOR EXTERIOR 24 LEDS | 2,563.60 |
| 515101151 | CAMARA TIPO BULLET 900 TVL INTERIOR EXTERIOR 24 LEDS | 2,563.60 |
| 515101152 | CAMARA TIPO BULLET 900 TVL INTERIOR EXTERIOR 24 LEDS | 2,563.60 |
| 515101153 | CAMARA TIPO BULLET 900 TVL INTERIOR EXTERIOR 24 LEDS | 2,563.60 |
| 515101154 | CAMARA TIPO BULLET 900 TVL INTERIOR EXTERIOR 24 LEDS | 2,563.60 |
| 515101155 | CAMARA TIPO BULLET 900 TVL INTERIOR EXTERIOR 24 LEDS | 2,563.60 |
| 515101156 | CAMARA TIPO BULLET 900 TVL INTERIOR EXTERIOR 24 LEDS | 2,563.60 |
| 515101157 | CAMARA TIPO BULLET 900 TVL INTERIOR EXTERIOR 24 LEDS | 2,563.60 |
| 515101158 | CAMARA TIPO BULLET 900 TVL INTERIOR EXTERIOR 24 LEDS | 2,563.60 |
| 515101159 | CAMARA TIPO BULLET 900 TVL INTERIOR EXTERIOR 24 LEDS | 2,563.60 |



El Instituto de Capacitación para el Trabajo del Estado de Morelos
Relación de Bienes Muebles que Componen su Patrimonio
Al 31 de marzo de 2019



| Código | Descripción del Bien Mueble | Valor en libros |
|-----------|---|-----------------|
| 515101160 | CAMARA TIPO BULLET 900 TVL INTERIOR EXTERIOR 24 LEDS | 2,563.60 |
| 515101161 | CAMARA TIPO BULLET 900 TVL INTERIOR EXTERIOR 24 LEDS | 2,563.60 |
| 515101162 | LAPTOP HP CEL N3050 1.6 GHZ 1 TB 14 W 10 1 DD3 | 5,600.00 |
| 515101163 | LAPTOP HP CEL N3050 1.6 GHZ 1 TB 14 W 10 1 DD3 | 5,600.00 |
| 515101164 | LAPTOP HP CEL N3050 1.6 GHZ 1 TB 14 W 10 1 DD3 | 5,600.00 |
| 515101165 | LAPTOP HP CEL N3050 1.6 GHZ 1 TB 14 W 10 1 DD3 | 5,600.00 |
| 529101169 | ESTUFA UNIVERSAL A GAS FABRICADO EN ACERO | 25,520.00 |
| 529101170 | ESTUFA UNIVERSAL A GAS FABRICADO EN ACERO | 25,520.00 |
| 529101171 | FREGADERO SENCILLO CON TARJA 46X46X30 CM | 3,804.80 |
| 529101172 | FREGADERO SENCILLO CON TARJA 46X46X30 CM | 3,804.80 |
| 529101173 | CAMPANA DE EXTRACCION A MURO EN AIT-430 | 11,600.00 |
| 529101174 | CAMPANA DE EXTRACCION A MURO EN AIT-430 | 11,600.00 |
| 529101175 | CAMPANA DE EXTRACCION A MURO EN AIT-430 | 11,600.00 |
| 529101176 | CAMPANA DE EXTRACCION A MURO EN AIT-430 | 11,600.00 |
| 529101177 | CAMPANA DE EXTRACCION A MURO EN AIT-430 | 11,600.00 |
| 529101178 | EQUIPO DE SUBLIMACION | 34,800.00 |
| 529101179 | EQUIPO DE SUBLIMACION | 34,800.00 |
| 529101181 | EXTRACTOR CENTRIFUGO DE ALTA EFICIENCIA | 17,638.96 |
| 529101182 | EXTRACTOR CENTRIFUGO DE ALTA EFICIENCIA | 17,638.96 |
| 529101183 | EXTRACTOR CENTRIFUGO DE ALTA EFICIENCIA | 17,638.96 |
| 529101184 | EXTRACTOR CENTRIFUGO DE ALTA EFICIENCIA | 17,638.96 |
| 529101185 | EXTRACTOR CENTRIFUGO DE ALTA EFICIENCIA | 17,638.96 |
| 529101187 | EXTRACTOR AXIAL DE ALTA EFICIENCIA PARA MO | 6,598.31 |
| 529101188 | EXTRACTOR CENTRIFUGO DE ALTA EFICIENCIA | 11,557.31 |
| 529101189 | EXTRACTOR CENTRIFUGO DE ALTA EFICIENCIA | 11,557.31 |
| 529101190 | EXTRACTOR CENTRIFUGO DE ALTA EFICIENCIA | 11,557.31 |
| 529101191 | EXTRACTOR AXIAL DE ALTA EFICIENCIA PARA MO | 6,598.31 |
| 529101192 | EXTRACTOR AXIAL DE ALTA EFICIENCIA PARA MO | 5,604.06 |
| 529101193 | EXTRACTOR AXIAL DE ALTA EFICIENCIA PARA MO | 5,614.07 |
| 529101194 | LAVAMANOS CON MENSULAS PARA EMPOTRAR | 3,166.80 |
| 529101195 | EXTRACTOR CENTRIFUGO DE ALTA EFICIENCIA | 17,638.96 |
| 529101196 | EXTRACTOR CENTRIFUGO DE ALTA EFICIENCIA | 17,638.96 |
| 529101197 | EXTRACTOR CENTRIFUGO DE ALTA EFICIENCIA | 17,638.96 |
| 529101198 | EXTRACTOR CENTRIFUGO DE ALTA EFICIENCIA | 17,638.96 |
| 515101199 | AIO 20-E111LA CEL N3050 19" 4 G 500G W10HOME DVD SUPERMULTIBLAN | 6,979.99 |
| 515101200 | AIO 20-E111LA CEL N3050 19" 4 G 500G W10HOME DVD SUPERMULTIBLAN | 6,979.99 |
| 515101201 | AIO 20-E111LA CEL N3050 19" 4 G 500G W10HOME DVD SUPERMULTIBLAN | 6,980.00 |
| 515101202 | AIO 20-E111LA CEL N3050 19" 4 G 500G W10HOME DVD SUPERMULTIBLAN | 6,980.00 |
| 515101203 | AIO 20-E111LA CEL N3050 19" 4 G 500G W10HOME DVD SUPERMULTIBLAN | 6,980.00 |
| 515101204 | AIO 20-E111LA CEL N3050 19" 4 G 500G W10HOME DVD SUPERMULTIBLAN | 6,980.00 |
| 515101205 | AIO 20-E111LA CEL N3050 19" 4 G 500G W10HOME DVD SUPERMULTIBLAN | 6,980.00 |
| 515101206 | AIO 20-E111LA CEL N3050 19" 4 G 500G W10HOME DVD SUPERMULTIBLAN | 6,980.00 |
| 515101207 | AIO 20-E111LA CEL N3050 19" 4 G 500G W10HOME DVD SUPERMULTIBLAN | 6,980.00 |
| 515101208 | AIO 20-E111LA CEL N3050 19" 4 G 500G W10HOME DVD SUPERMULTIBLAN | 6,980.00 |
| 515101209 | AIO 20-E111LA CEL N3050 19" 4 G 500G W10HOME DVD SUPERMULTIBLAN | 6,980.00 |
| 515101210 | AIO 20-E111LA CEL N3050 19" 4 G 500G W10HOME DVD SUPERMULTIBLAN | 6,980.00 |
| 515101211 | AIO 20-E111LA CEL N3050 19" 4 G 500G W10HOME DVD SUPERMULTIBLAN | 6,980.00 |
| 515101212 | COMPUTADORA ENSAMBLADA, GABINETE KEMEX CM-30U22, PROCESADOR INTEL CORE I5 4460 3.2 GH | 10,107.00 |
| 515101213 | COMPUTADORA ENSAMBLADA, GABINETE KEMEX CM-30U22, PROCESADOR INTEL CORE I5 4460 3.2 GH | 10,107.00 |
| 515101214 | COMPUTADORA ENSAMBLADA, GABINETE KEMEX CM-30U22, PROCESADOR INTEL CORE I5 4460 3.2 GH | 10,107.00 |
| 515101215 | COMPUTADORA ENSAMBLADA, GABINETE KEMEX CM-30U22, PROCESADOR INTEL CORE I5 4460 3.2 GH | 10,107.00 |
| 515101216 | COMPUTADORA ENSAMBLADA, GABINETE KEMEX CM-30U22, PROCESADOR INTEL CORE I5 4460 3.2 GH | 10,107.00 |
| 515101217 | COMPUTADORA ENSAMBLADA, GABINETE KEMEX CM-30U22, PROCESADOR INTEL CORE I5 4460 3.2 GH | 10,107.00 |
| 515101218 | COMPUTADORA ENSAMBLADA, GABINETE KEMEX CM-30U22, PROCESADOR INTEL CORE I5 4460 3.2 GH | 10,107.00 |



El Instituto de Capacitación para el Trabajo del Estado de Morelos
Relación de Bienes Muebles que Componen su Patrimonio
Al 31 de marzo de 2019



| Código | Descripción del Bien Mueble | Valor en libros |
|-----------|---|-----------------|
| 515101219 | COMPUTADORA ENSAMBLADA, GABINETE KEMEX CM-30U22, PROCESADOR INTEL CORE I5 4460 3.2 GH | 10,106.99 |
| 529101220 | CAMA PARA MASAJES CON UN RELLENO | 3,712.00 |
| 529101221 | CAMA PARA MASAJES CON UN RELLENO | 3,712.00 |
| 529101222 | CAMA PARA MASAJES CON UN RELLENO | 3,712.00 |
| 529101223 | CAMA PARA MASAJES CON UN RELLENO | 3,712.00 |
| 529101224 | CAMA PARA MASAJES CON UN RELLENO | 3,712.00 |
| 529101225 | CAMA PARA MASAJES CON UN RELLENO | 3,712.00 |
| 515101226 | CAMARA TIPO BULLET 900 TVL INTERIOR EXTERIOR 24 LEDS | 2,563.60 |
| 515101227 | CAMARA TIPO BULLET 900 TVL INTERIOR EXTERIOR 24 LEDS | 2,563.60 |
| 515101228 | CAMARA TIPO BULLET 900 TVL INTERIOR EXTERIOR 24 LEDS | 2,563.60 |
| 515101229 | CAMARA TIPO BULLET 900 TVL INTERIOR EXTERIOR 24 LEDS | 2,563.60 |
| 511101230 | MESA DE JUNTAS TURIN | 4,498.00 |
| 515101231 | AIO 20-E111LA CEL N3050 19" 4 G 500G W10HOME DVD SUPERMULTIBLAN | 6,980.00 |
| 515101232 | AIO 20-E111LA CEL N3050 19" 4 G 500G W10HOME DVD SUPERMULTIBLAN | 6,980.00 |
| 515101233 | AIO 20-E111LA CEL N3050 19" 4 G 500G W10HOME DVD SUPERMULTIBLAN | 6,980.00 |
| 515101234 | AIO 20-E111LA CEL N3050 19" 4 G 500G W10HOME DVD SUPERMULTIBLAN | 6,980.00 |
| 515101235 | AIO 20-E111LA CEL N3050 19" 4 G 500G W10HOME DVD SUPERMULTIBLAN | 6,980.00 |
| 515101236 | AIO 20-E111LA CEL N3050 19" 4 G 500G W10HOME DVD SUPERMULTIBLAN | 6,980.00 |
| 515101237 | AIO 20-E111LA CEL N3050 19" 4 G 500G W10HOME DVD SUPERMULTIBLAN | 6,980.00 |
| 515101238 | AIO 20-E111LA CEL N3050 19" 4 G 500G W10HOME DVD SUPERMULTIBLAN | 6,980.00 |
| 515101239 | AIO 20-E111LA CEL N3050 19" 4 G 500G W10HOME DVD SUPERMULTIBLAN | 6,980.00 |
| 515101240 | AIO 20-E111LA CEL N3050 19" 4 G 500G W10HOME DVD SUPERMULTIBLAN | 6,980.00 |
| 515101241 | AIO 20-E111LA CEL N3050 19" 4 G 500G W10HOME DVD SUPERMULTIBLAN | 6,980.00 |
| 515101242 | AIO 20-E111LA CEL N3050 19" 4 G 500G W10HOME DVD SUPERMULTIBLAN | 6,979.99 |
| 515101243 | AIO 20-E111LA CEL N3050 19" 4 G 500G W10HOME DVD SUPERMULTIBLAN | 6,979.99 |
| 515101244 | COMPUTADORA ENSAMBLADA GABINETE KERMEX CM-3U22 | 10,107.00 |
| 515101245 | COMPUTADORA ENSAMBLADA GABINETE KERMEX CM-3U22 | 10,107.00 |
| 515101246 | COMPUTADORA ENSAMBLADA GABINETE KERMEX CM-3U22 | 10,107.00 |
| 515101247 | COMPUTADORA ENSAMBLADA GABINETE KERMEX CM-3U22 | 10,107.00 |
| 515101248 | COMPUTADORA ENSAMBLADA GABINETE KERMEX CM-3U22 | 10,107.00 |
| 515101249 | COMPUTADORA ENSAMBLADA GABINETE KERMEX CM-3U22 | 10,107.00 |
| 515101250 | COMPUTADORA ENSAMBLADA GABINETE KERMEX CM-3U22 | 10,107.00 |
| 515101251 | COMPUTADORA ENSAMBLADA GABINETE KERMEX CM-3U22 | 10,106.99 |
| 515101252 | COMPUTADORA DE ESCRITORIO ALL-IN-ONE-E111LA, PROCESADOR INTEL CELERON N. 3050 | 6,269.80 |
| 515101253 | COMPUTADORA DE ESCRITORIO ALL-IN-ONE-E111LA, PROCESADOR INTEL CELERON N. 3050 | 6,269.80 |
| 515101254 | COMPUTADORA DE ESCRITORIO ALL-IN-ONE-E111LA, PROCESADOR INTEL CELERON N. 3050 | 6,269.80 |
| 515101255 | COMPUTADORA DE ESCRITORIO ALL-IN-ONE-E111LA, PROCESADOR INTEL CELERON N. 3050 | 6,269.80 |
| 515101256 | COMPUTADORA DE ESCRITORIO ALL-IN-ONE-E111LA, PROCESADOR INTEL CELERON N. 3050 | 6,269.80 |
| 515101257 | COMPUTADORA DE ESCRITORIO ALL-IN-ONE-E111LA, PROCESADOR INTEL CELERON N. 3050 | 6,269.80 |
| 515101258 | COMPUTADORA DE ESCRITORIO ALL-IN-ONE-E111LA, PROCESADOR INTEL CELERON N. 3050 | 6,269.80 |
| 515101259 | COMPUTADORA DE ESCRITORIO ALL-IN-ONE-E111LA, PROCESADOR INTEL CELERON N. 3050 | 6,269.80 |
| 515101260 | COMPUTADORA DE ESCRITORIO ALL-IN-ONE-E111LA, PROCESADOR INTEL CELERON N. 3050 | 6,269.80 |
| 515101261 | COMPUTADORA DE ESCRITORIO ALL-IN-ONE-E111LA, PROCESADOR INTEL CELERON N. 3050 | 6,269.80 |
| 515101262 | COMPUTADORA DE ESCRITORIO ALL-IN-ONE-E111LA, PROCESADOR INTEL CELERON N. 3050 | 6,269.80 |
| 515101263 | COMPUTADORA DE ESCRITORIO ALL-IN-ONE-E111LA, PROCESADOR INTEL CELERON N. 3050 | 6,269.80 |
| 515101264 | COMPUTADORA DE ESCRITORIO ALL-IN-ONE-E111LA, PROCESADOR INTEL CELERON N. 3050 | 6,269.80 |
| 515101265 | COMPUTADORA DE ESCRITORIO ALL-IN-ONE-E111LA, PROCESADOR INTEL CELERON N. 3050 | 6,269.80 |
| 515101266 | COMPUTADORA DE ESCRITORIO ALL-IN-ONE-E111LA, PROCESADOR INTEL CELERON N. 3050 | 6,269.80 |
| 515101267 | COMPUTADORA DE ESCRITORIO ALL-IN-ONE-E111LA, PROCESADOR INTEL CELERON N. 3050 | 6,269.80 |
| 515101268 | COMPUTADORA DE ESCRITORIO ALL-IN-ONE-E111LA, PROCESADOR INTEL CELERON N. 3050 | 6,269.80 |
| 515101269 | COMPUTADORA DE ESCRITORIO ALL-IN-ONE-E111LA, PROCESADOR INTEL CELERON N. 3050 | 6,269.80 |
| 515101270 | COMPUTADORA DE ESCRITORIO ALL-IN-ONE-E111LA, PROCESADOR INTEL CELERON N. 3050 | 6,269.80 |
| 515101271 | COMPUTADORA DE ESCRITORIO ALL-IN-ONE-E111LA, PROCESADOR INTEL CELERON N. 3050 | 6,269.80 |
| 515101272 | COMPUTADORA DE ESCRITORIO ALL-IN-ONE-E111LA, PROCESADOR INTEL CELERON N. 3050 | 6,269.80 |



El Instituto de Capacitación para el Trabajo del Estado de Morelos
Relación de Bienes Muebles que Componen su Patrimonio
Al 31 de marzo de 2019



| Código | Descripción del Bien Mueble | Valor en libros |
|-----------|---|-----------------|
| 515101273 | COMPUTADORA DE ESCRITORIO ALL-IN-ONE-E111LA, PROCESADOR INTEL CELERON N. 3050 | 6,269.80 |
| 515101274 | COMPUTADORA DE ESCRITORIO ALL-IN-ONE-E111LA, PROCESADOR INTEL CELERON N. 3050 | 6,269.80 |
| 515101275 | COMPUTADORA DE ESCRITORIO ALL-IN-ONE-E111LA, PROCESADOR INTEL CELERON N. 3050 | 6,269.80 |
| 515101276 | COMPUTADORA DE ESCRITORIO ALL-IN-ONE-E111LA, PROCESADOR INTEL CELERON N. 3050 | 6,269.80 |
| 515101277 | COMPUTADORA DE ESCRITORIO ALL-IN-ONE-E111LA, PROCESADOR INTEL CELERON N. 3050 | 6,269.80 |
| 515101279 | COMPUTADORA DE ESCRITORIO ALL-IN-ONE-E111LA, PROCESADOR INTEL CELERON N. 3050 | 6,269.80 |
| 515101280 | COMPUTADORA DE ESCRITORIO ALL-IN-ONE-E111LA, PROCESADOR INTEL CELERON N. 3050 | 6,269.80 |
| 515101281 | COMPUTADORA DE ESCRITORIO ALL-IN-ONE-E111LA, PROCESADOR INTEL CELERON N. 3050 | 6,269.80 |
| 515101282 | COMPUTADORA DE ESCRITORIO ALL-IN-ONE-E111LA, PROCESADOR INTEL CELERON N. 3050 | 6,269.80 |
| 515101283 | COMPUTADORA DE ESCRITORIO ALL-IN-ONE-E111LA, PROCESADOR INTEL CELERON N. 3050 | 6,269.80 |
| 515101284 | COMPUTADORA DE ESCRITORIO ALL-IN-ONE-E111LA, PROCESADOR INTEL CELERON N. 3050 | 6,269.80 |
| 515101285 | COMPUTADORA DE ESCRITORIO ALL-IN-ONE-E111LA, PROCESADOR INTEL CELERON N. 3050 | 6,269.80 |
| 515101286 | COMPUTADORA DE ESCRITORIO ALL-IN-ONE-E111LA, PROCESADOR INTEL CELERON N. 3050 | 6,269.80 |
| 515101287 | COMPUTADORA DE ESCRITORIO ALL-IN-ONE-E111LA, PROCESADOR INTEL CELERON N. 3050 | 6,269.80 |
| 515101288 | COMPUTADORA DE ESCRITORIO ALL-IN-ONE-E111LA, PROCESADOR INTEL CELERON N. 3050 | 6,269.80 |
| 515101289 | COMPUTADORA DE ESCRITORIO ALL-IN-ONE-E111LA, PROCESADOR INTEL CELERON N. 3050 | 6,269.80 |
| 515101290 | COMPUTADORA DE ESCRITORIO ALL-IN-ONE-E111LA, PROCESADOR INTEL CELERON N. 3050 | 6,269.80 |
| 515101291 | COMPUTADORA DE ESCRITORIO ALL-IN-ONE-E111LA, PROCESADOR INTEL CELERON N. 3050 | 6,269.80 |
| 515101292 | COMPUTADORA DE ESCRITORIO ALL-IN-ONE-E111LA, PROCESADOR INTEL CELERON N. 3050 | 6,269.80 |
| 515101293 | COMPUTADORA DE ESCRITORIO ALL-IN-ONE-E111LA, PROCESADOR INTEL CELERON N. 3050 | 6,269.80 |
| 515101294 | COMPUTADORA DE ESCRITORIO ALL-IN-ONE-E111LA, PROCESADOR INTEL CELERON N. 3050 | 6,269.80 |
| 515101295 | COMPUTADORA DE ESCRITORIO ALL-IN-ONE-E111LA, PROCESADOR INTEL CELERON N. 3050 | 6,269.80 |
| 515101296 | COMPUTADORA DE ESCRITORIO ALL-IN-ONE-E111LA, PROCESADOR INTEL CELERON N. 3050 | 6,269.80 |
| 515101297 | COMPUTADORA DE ESCRITORIO ALL-IN-ONE-E111LA, PROCESADOR INTEL CELERON N. 3050 | 6,269.80 |
| 515101298 | COMPUTADORA DE ESCRITORIO ALL-IN-ONE-E111LA, PROCESADOR INTEL CELERON N. 3050 | 6,269.80 |
| 515101299 | COMPUTADORA DE ESCRITORIO ALL-IN-ONE-E111LA, PROCESADOR INTEL CELERON N. 3050 | 6,269.80 |
| 515101300 | COMPUTADORA DE ESCRITORIO ALL-IN-ONE-E111LA, PROCESADOR INTEL CELERON N. 3050 | 6,269.80 |
| 515101301 | COMPUTADORA DE ESCRITORIO ALL-IN-ONE-E111LA, PROCESADOR INTEL CELERON N. 3050 | 6,269.80 |
| 515101302 | COMPUTADORA DE ESCRITORIO ALL-IN-ONE-E111LA, PROCESADOR INTEL CELERON N. 3050 | 6,269.80 |
| 515101303 | COMPUTADORA DE ESCRITORIO ALL-IN-ONE-E111LA, PROCESADOR INTEL CELERON N. 3050 | 6,269.80 |
| 515101304 | COMPUTADORA DE ESCRITORIO ALL-IN-ONE-E111LA, PROCESADOR INTEL CELERON N. 3050 | 6,269.80 |
| 515101305 | COMPUTADORA DE ESCRITORIO ALL-IN-ONE-E111LA, PROCESADOR INTEL CELERON N. 3050 | 6,269.80 |
| 515101306 | COMPUTADORA DE ESCRITORIO ALL-IN-ONE-E111LA, PROCESADOR INTEL CELERON N. 3050 | 6,269.80 |
| 515101307 | COMPUTADORA DE ESCRITORIO ALL-IN-ONE-E111LA, PROCESADOR INTEL CELERON N. 3050 | 6,269.80 |
| 515101308 | COMPUTADORA DE ESCRITORIO ALL-IN-ONE-E111LA, PROCESADOR INTEL CELERON N. 3050 | 6,269.80 |
| 515101309 | COMPUTADORA DE ESCRITORIO ALL-IN-ONE-E111LA, PROCESADOR INTEL CELERON N. 3050 | 6,269.80 |
| 515101310 | COMPUTADORA DE ESCRITORIO ALL-IN-ONE-E111LA, PROCESADOR INTEL CELERON N. 3050 | 6,269.80 |
| 515101311 | COMPUTADORA DE ESCRITORIO ALL-IN-ONE-E111LA, PROCESADOR INTEL CELERON N. 3050 | 6,269.80 |
| 529101312 | EXTRACTOR CENTRIFUGO DE ALTA EFICIENCIA, PARA MOVER 5700 MCH | 19,024.00 |
| 529101313 | EXTRACTOR CENTRIFUGO DE ALTA EFICIENCIA, PARA MOVER 5700 MCH | 19,024.00 |
| 529101314 | EXTRACTOR CENTRIFUGO DE ALTA EFICIENCIA, PARA MOVER 5700 MCH | 11,606.80 |
| 529101315 | EXTRACTOR CENTRIFUGO DE ALTA EFICIENCIA, PARA MOVER 5700 MCH | 11,606.80 |
| 529101317 | EXTRACTOR CENTRIFUGO DE ALTA EFICIENCIA, PARA MOVER 2400 MCH | 8,918.31 |
| 529101318 | EXTRACTOR CENTRIFUGO DE ALTA EFICIENCIA, PARA MOVER 2400 MCH | 8,918.31 |
| 529101319 | EXTRACTOR CENTRIFUGO DE ALTA EFICIENCIA, PARA MOVER 2400 MCH | 8,918.32 |
| 515101320 | LAPTOP HP CEL N3050 1.6 GHZ 4 GB 1 TB 14 W 10 1 DD3 | 5,600.00 |
| 515101322 | LAPTOP HP CEL N3050 1.6 GHZ 4 GB 1 TB 14 W 10 1 DD3 | 5,600.00 |
| 529101323 | VITRINA DE VIDRIO CÚRVO 1.50 MTS. PARRILLAS AJUSTABLES MARCA MASSER MODELO RHNVCT-1500 EP N | 22,200.00 |
| 529101324 | VITRINA DE VIDRIO CÚRVO 1.50 MTS. PARRILLAS AJUSTABLES MARCA MASSER MODELO RHNVCT-1500 EP N | 22,200.00 |
| 529101325 | ESTUFA UNIVERSAL "A GAS" EN AIT-430. INCLUYE 4 QUEMADORES | 25,520.00 |
| 529101326 | ESTUFA UNIVERSAL "A GAS" EN AIT-430. INCLUYE 4 QUEMADORES | 25,520.00 |
| 529101327 | ESTUFA UNIVERSAL "A GAS" EN AIT-430. INCLUYE 4 QUEMADORES | 25,520.00 |
| 529101328 | LAVAMANOS CON MENSULAS PARA EMPOTRAR EN AIT-304 CAL. 18 | 3,166.80 |
| 529101329 | CONTENEDOR DE HIELOS CON 3 ACCESORIOS | 5,220.00 |



El Instituto de Capacitación para el Trabajo del Estado de Morelos
Relación de Bienes Muebles que Componen su Patrimonio
Al 31 de marzo de 2019



| Código | Descripción del Bien Mueble | Valor en libros |
|-----------|---|-----------------|
| 529101330 | HORNO PANADERO CONVECCION | 80,794.00 |
| 529101331 | BASE PARA HORNO PANADERO | 7,145.60 |
| 529101332 | SILLON DE CORTE FABRICADO EN ACERO CROMADO TAPIZADO EN VINIL CON BASE CROMADA | 3,016.00 |
| 529101333 | SILLON DE CORTE FABRICADO EN ACERO CROMADO TAPIZADO EN VINIL CON BASE CROMADA | 3,016.00 |
| 529101334 | SILLON DE CORTE FABRICADO EN ACERO CROMADO TAPIZADO EN VINIL CON BASE CROMADA | 3,016.00 |
| 529101335 | SILLON DE CORTE FABRICADO EN ACERO CROMADO TAPIZADO EN VINIL CON BASE CROMADA | 3,016.00 |
| 529101336 | SILLON DE CORTE FABRICADO EN ACERO CROMADO TAPIZADO EN VINIL CON BASE CROMADA | 3,016.00 |
| 529101337 | SILLON DE CORTE FABRICADO EN ACERO CROMADO TAPIZADO EN VINIL CON BASE CROMADA | 3,016.00 |
| 529101338 | SILLON DE CORTE FABRICADO EN ACERO CROMADO TAPIZADO EN VINIL CON BASE CROMADA | 3,016.00 |
| 529101339 | SILLON DE CORTE FABRICADO EN ACERO CROMADO TAPIZADO EN VINIL CON BASE CROMADA | 3,016.00 |
| 529101340 | LAVABO PARA ESTETICA FABRICADO EN TRIPLAY Y PINO 12 MM TAPIZADO DE VINIL | 3,770.00 |
| 529101341 | LAVABO PARA ESTETICA FABRICADO EN TRIPLAY Y PINO 12 MM TAPIZADO DE VINIL | 3,770.00 |
| 515101342 | RELOJ CHECADOR HUELLA 200 EMP. | 5,599.00 |
| 529101343 | RELOJ CHECADOR HUELLA 200 EMP. | 5,599.00 |
| 529101344 | RELOJ CHECADOR HUELLA 200 EMP. | 5,599.00 |
| 529101345 | RELOJ CHECADOR HUELLA 200 EMP. | 5,599.00 |
| 529101346 | OFFSET 2 COLORES PRESS | 3,039,200.00 |
| 529101347 | CONGELADOR PLANO HORIZONTAL CRISTAL RECTO 3 PUERTAS CORREDIZAS 15132 | 12,125.48 |
| 529101348 | SILLON DE CORTE FABRICADO EN ACERO CROMADO TAPIZADO EN VINIL CON BASE CROMADA NEUMATICA | 3,016.00 |
| 529101349 | SILLON DE CORTE FABRICADO EN ACERO CROMADO TAPIZADO EN VINIL CON BASE CROMADA NEUMATICA | 3,016.00 |
| 529101350 | SILLON DE CORTE FABRICADO EN ACERO CROMADO TAPIZADO EN VINIL CON BASE CROMADA NEUMATICA | 3,016.00 |
| 529101351 | SILLON DE CORTE FABRICADO EN ACERO CROMADO TAPIZADO EN VINIL CON BASE CROMADA NEUMATICA | 3,016.00 |
| 529101352 | SILLON DE CORTE FABRICADO EN ACERO CROMADO TAPIZADO EN VINIL CON BASE CROMADA NEUMATICA | 3,016.00 |
| 529101353 | SILLON DE CORTE FABRICADO EN ACERO CROMADO TAPIZADO EN VINIL CON BASE CROMADA NEUMATICA | 3,016.00 |
| 529101354 | SILLON DE CORTE FABRICADO EN ACERO CROMADO TAPIZADO EN VINIL CON BASE CROMADA NEUMATICA | 3,016.00 |
| 529101355 | SILLON DE CORTE FABRICADO EN ACERO CROMADO TAPIZADO EN VINIL CON BASE CROMADA NEUMATICA | 3,016.00 |
| 529101356 | LAVABO PARA ESTETICA FABRICADO EN TRIPLAY Y PINO 12 MM TAPIZADO DE VINIL | 3,770.00 |
| 529101357 | LAVABO PARA ESTETICA FABRICADO EN TRIPLAY Y PINO 12 MM TAPIZADO DE VINIL | 3,770.00 |
| 529101358 | LAVABO PARA ESTETICA FABRICADO EN TRIPLAY Y PINO 12 MM TAPIZADO DE VINIL | 3,770.00 |
| 529101359 | MAQUINA OSTER GOLDEN A5 DOS VELOCIDADES | 3,960.00 |
| 529101360 | MAQUINA OSTER GOLDEN A5 DOS VELOCIDADES | 3,960.00 |
| 529101361 | MAQUINA OSTER GOLDEN A5 DOS VELOCIDADES | 3,960.00 |
| 529101362 | MAQUINA OSTER GOLDEN A5 DOS VELOCIDADES | 3,960.00 |
| 529101363 | MAQUINA OSTER GOLDEN A5 DOS VELOCIDADES | 3,960.00 |
| 529101365 | MUEBLE CON TERMINADO DE FORMAICA COLOR WENGUE CON ADITAMENTO SUPERIOR CON ESPEJO PARA COLOR EN MUEBLE | 10,440.00 |
| 529101366 | MUEBLE CON TERMINADO DE FORMAICA COLOR WENGUE CON ADITAMENTO SUPERIOR CON ESPEJO PARA COLOR EN MUEBLE | 10,440.00 |
| 529101367 | MUEBLE CON TERMINADO DE FORMAICA COLOR WENGUE CON ADITAMENTO SUPERIOR CON ESPEJO PARA COLOR EN MUEBLE | 10,440.00 |
| 529101368 | MUEBLE CON TERMINADO DE FORMAICA COLOR WENGUE CON ADITAMENTO SUPERIOR CON ESPEJO PARA COLOR EN MUEBLE | 10,440.00 |
| 529101369 | MUEBLE CON TERMINADO DE FORMAICA COLOR WENGUE CON ADITAMENTO SUPERIOR CON ESPEJO PARA COLOR EN MUEBLE | 10,440.00 |
| 529101370 | MUEBLE CON TERMINADO DE FORMAICA COLOR WENGUE CON ADITAMENTO SUPERIOR CON ESPEJO PARA COLOR EN MUEBLE | 10,440.00 |
| 529101371 | MUEBLE CON TERMINADO DE FORMAICA COLOR WENGUE CON ADITAMENTO SUPERIOR CON ESPEJO PARA COLOR EN MUEBLE | 10,440.00 |
| 529101372 | MUEBLE CON TERMINADO DE FORMAICA COLOR WENGUE CON ADITAMENTO SUPERIOR CON ESPEJO PARA COLOR EN MUEBLE | 10,440.00 |
| 519101373 | LED 40" SMART TV UHD 4K 120MR SAMSUNG | 8,999.00 |
| 519101374 | LED 40" SMART TV UHD 4K 120MR SAMSUNG | 8,999.00 |
| 519101375 | LED 40" SMART TV UHD 4K 120MR SAMSUNG | 8,999.00 |
| 519101376 | LED 40" SMART TV UHD 4K 120MR SAMSUNG | 8,999.00 |
| 529101377 | EXTRACTOR CENTRIFUGO PARA MOVER 2800 M3/HR MARCA SOLER Y PALAU | 12,296.00 |
| 529101378 | EQUIPO DE AIRE ACONDICIONADO TIPO MINI SPLIT PISO-TECHO DE 36000 BTU/HR 3TR TRABAJA A 220 VOLTS | 37,615.32 |
| 529101379 | MUEBLE CON TERMINADO DE FORMAICA COLOR WENGUE CON ADITAMENTO SUPERIOR CON ESPEJO | 10,440.00 |
| 529101380 | MUEBLE CON TERMINADO DE FORMAICA COLOR WENGUE CON ADITAMENTO SUPERIOR CON ESPEJO | 10,440.00 |
| 529101381 | MUEBLE CON TERMINADO DE FORMAICA COLOR WENGUE CON ADITAMENTO SUPERIOR CON ESPEJO | 10,440.00 |
| 529101382 | MUEBLE CON TERMINADO DE FORMAICA COLOR WENGUE CON ADITAMENTO SUPERIOR CON ESPEJO | 10,440.00 |
| 529101383 | MUEBLE CON TERMINADO DE FORMAICA COLOR WENGUE CON ADITAMENTO SUPERIOR CON ESPEJO | 10,440.00 |
| 529101384 | MUEBLE CON TERMINADO DE FORMAICA COLOR WENGUE CON ADITAMENTO SUPERIOR CON ESPEJO | 10,440.00 |



El Instituto de Capacitación para el Trabajo del Estado de Morelos
Relación de Bienes Muebles que Componen su Patrimonio
Al 31 de marzo de 2019



| Código | Descripción del Bien Mueble | Valor en libros |
|-----------|--|-----------------|
| 529101385 | MUEBLE CON TERMINADO DE FORMAICA COLOR WENGUE CON ADITAMENTO SUPERIOR CON ESPEJO | 10,440.00 |
| 529101386 | MUEBLE CON TERMINADO DE FORMAICA COLOR WENGUE CON ADITAMENTO SUPERIOR CON ESPEJO | 10,440.00 |
| 529101387 | AEROGRAFO HP-CS DE IWATA ECLIPSE | 3,105.00 |
| 529101388 | AEROGRAFO HP-CS DE IWATA ECLIPSE | 3,105.00 |
| 529101389 | AEROGRAFO HP-CS DE IWATA ECLIPSE | 3,105.00 |
| 529101390 | AEROGRAFO HP-CS DE IWATA ECLIPSE | 3,105.00 |
| 529101391 | AEROGRAFO HP-CS DE IWATA ECLIPSE | 3,105.00 |
| 529101392 | AEROGRAFO HP-CS DE IWATA ECLIPSE | 3,105.00 |
| 529101393 | AEROGRAFO HP-CS DE IWATA ECLIPSE | 3,105.00 |
| 529101394 | AEROGRAFO HP-CS DE IWATA ECLIPSE | 3,105.00 |
| 529101395 | AEROGRAFO HP-CS DE IWATA ECLIPSE | 3,105.00 |
| 529101396 | AEROGRAFO HP-CS DE IWATA ECLIPSE | 3,105.00 |
| 529101397 | AEROGRAFO HP-CS DE IWATA ECLIPSE | 3,105.00 |
| 529101398 | AEROGRAFO HP-CS DE IWATA ECLIPSE | 3,105.00 |
| 529101399 | AEROGRAFO HP-CS DE IWATA ECLIPSE | 3,105.00 |
| 529101400 | AEROGRAFO HP-CS DE IWATA ECLIPSE | 3,105.00 |
| 529101401 | AEROGRAFO HP-CS DE IWATA ECLIPSE | 3,105.00 |
| 529101402 | AEROGRAFO HP-CS DE IWATA ECLIPSE | 3,105.00 |
| 529101403 | AEROGRAFO HP-CS DE IWATA ECLIPSE | 3,105.00 |
| 519101404 | PANTALLA LED HISENSE 32" HD SMART TV 32"H5B | 4,699.00 |
| 519101405 | PANTALLA LED HISENSE 50" FULL HD SMART TV 50H5GB | 8,999.00 |
| 519101406 | PANTALLA LED SAMSUNG 40" FULL HD SMART TV UN40J5300AFXZ | 7,499.00 |
| 519101407 | CAMARA TIPO BULLET INTERIOR EXTERIOR 24 LEDS 1 DVR | 2,563.60 |
| 519101408 | CAMARA TIPO BULLET INTERIOR EXTERIOR 24 LEDS 1 DVR | 2,563.60 |
| 519101409 | CAMARA TIPO BULLET INTERIOR EXTERIOR 24 LEDS 1 DVR | 2,563.60 |
| 519101410 | CAMARA TIPO BULLET INTERIOR EXTERIOR 24 LEDS 1 DVR | 2,563.60 |
| 519101411 | CALENTADOR SOLAR 120 LTS ACERO INOXIDABLE TANQUE | 6,148.00 |
| 521101412 | PROYECTOR EPSON POWER LITE S31+, RESOLUCION 800X600, 3200 LUMENES, SVGA, HDMI, USB | 7,308.00 |
| 521101413 | PROYECTOR EPSON POWER LITE S31+, RESOLUCION 800X600, 3200 LUMENES, SVGA, HDMI, USB | 7,308.00 |
| 529101414 | HORNO DE CONVECCION , FABRICADO TOTALMENTE EN ACERO/INOX, EN COLOR NEGRO | 55,850.00 |
| 515101415 | SWITCH TP-LINK TL-SG1024D | 3,483.48 |
| 529101416 | MOTOR ELECTRICO TRIFASICO A 220 VOLTS DE 1.5 H.P. PARA EXTRACTOR | 6,032.00 |
| 521101417 | PROYECTOR EPSON POWER LITE S31+, RESOLUCION 800X600, 3200 LUMENES, SVGA, HDMI, USB | 7,308.00 |
| 515101418 | SWITCH TP-LINK TL-SG1024D | 3,483.48 |
| 529101419 | EXTRACTOR CENTRIFUGO PARA MOVER 2800 M3/HR MARCA SOLER Y PALAU | 12,296.00 |
| 529101420 | EXTRACTOR CENTRIFUGO MARCA SOLER Y PALUA PARA ELIMINAR SOLVENTES Y REALIZAR 15 CAMBIOS POR HORA | 6,612.00 |
| 564101421 | EQUIPO DE AIRE ACONDICIONADO MARCA MIRAGE TIPO MINI SPLIT, MODELO PISO-TECHO DE 36,0000 BTU/HR | 38,615.24 |
| 529101421 | HORNO PANADERO CO SISTEMA DE CONVECCION Y CALENTAMIENTO A BASE DE GAS. | 82,997.00 |
| 529101422 | BASE EN ACERO INOXIDABLE, DISEÑADA PARA TRABAJAR CON HORNO MOD: HSG-8 | 1.00 |
| 529101423 | MESÁ DE TRABAJO EN ISLA SIN ENTREPAÑOS, CUBIERTA EN ACERO INOXIDABLE CAL.16, ESTRUCTURA ANGULAR EN A | 1.00 |
| 529101424 | CARRO RACK PARA PANADERIA CON CAPACIDAD PARA 20 CHAROLAS PANADERAS | 1.00 |
| 529101425 | AEROGRAFO HP-CS DE IWATA ECLIPSE | 3,104.99 |
| 529101426 | AEROGRAFO HP-CS DE IWATA ECLIPSE | 3,104.99 |
| 529101427 | AEROGRAFO HP-CS DE IWATA ECLIPSE | 3,104.99 |
| 529101428 | AEROGRAFO HP-CS DE IWATA ECLIPSE | 3,104.99 |
| 529101429 | AEROGRAFO HP-CS DE IWATA ECLIPSE | 3,104.99 |
| 529101430 | AEROGRAFO HP-CS DE IWATA ECLIPSE | 3,104.99 |
| 529101431 | AEROGRAFO HP-CS DE IWATA ECLIPSE | 3,104.99 |
| 529101432 | AEROGRAFO HP-CS DE IWATA ECLIPSE | 3,104.99 |
| 529101433 | AEROGRAFO HP-CS DE IWATA ECLIPSE | 3,104.99 |
| 529101434 | AEROGRAFO HP-CS DE IWATA ECLIPSE | 3,104.99 |
| 529101435 | AEROGRAFO HP-CS DE IWATA ECLIPSE | 3,104.99 |
| 529101436 | AEROGRAFO HP-CS DE IWATA ECLIPSE | 3,104.99 |
| 529101437 | AEROGRAFO HP-CS DE IWATA ECLIPSE | 3,104.99 |



El Instituto de Capacitación para el Trabajo del Estado de Morelos
Relación de Bienes Muebles que Componen su Patrimonio
Al 31 de marzo de 2019



| Código | Descripción del Bien Mueble | Valor en libros |
|-----------|---|-----------------|
| 529101438 | AEROGRAFO HP-CS DE IWATA ECLIPSE | 3,104.99 |
| 529101439 | AEROGRAFO HP-CS DE IWATA ECLIPSE | 3,104.99 |
| 529101440 | AEROGRAFO HP-CS DE IWATA ECLIPSE | 3,104.99 |
| 529101441 | AEROGRAFO HP-CS DE IWATA ECLIPSE | 3,105.02 |
| 529101442 | MUEBLE CON TERMINADO DE FORMAICA COLOR WENGUE CON ADITAMENTO SUPERIOR CON ESPEJO | 10,440.00 |
| 529101443 | MUEBLE CON TERMINADO DE FORMAICA COLOR WENGUE CON ADITAMENTO SUPERIOR CON ESPEJO | 10,440.00 |
| 529101444 | MUEBLE CON TERMINADO DE FORMAICA COLOR WENGUE CON ADITAMENTO SUPERIOR CON ESPEJO | 10,440.00 |
| 529101445 | MUEBLE CON TERMINADO DE FORMAICA COLOR WENGUE CON ADITAMENTO SUPERIOR CON ESPEJO | 10,440.00 |
| 529101446 | MUEBLE CON TERMINADO DE FORMAICA COLOR WENGUE CON ADITAMENTO SUPERIOR CON ESPEJO | 10,440.00 |
| 529101447 | MUEBLE CON TERMINADO DE FORMAICA COLOR WENGUE CON ADITAMENTO SUPERIOR CON ESPEJO | 10,440.00 |
| 529101448 | MUEBLE CON TERMINADO DE FORMAICA COLOR WENGUE CON ADITAMENTO SUPERIOR CON ESPEJO | 10,440.00 |
| 529101449 | MUEBLE CON TERMINADO DE FORMAICA COLOR WENGUE CON ADITAMENTO SUPERIOR CON ESPEJO | 10,440.00 |
| 529101450 | MUEBLE CON TERMINADO DE FORMAICA COLOR WENGUE CON ADITAMENTO SUPERIOR CON ESPEJO | 10,440.00 |
| 529101451 | MUEBLE CON TERMINADO DE FORMAICA COLOR WENGUE CON ADITAMENTO SUPERIOR CON ESPEJO | 10,440.00 |
| 529101452 | MUEBLE CON TERMINADO DE FORMAICA COLOR WENGUE CON ADITAMENTO SUPERIOR CON ESPEJO | 10,440.00 |
| 529101453 | MUEBLE CON TERMINADO DE FORMAICA COLOR WENGUE CON ADITAMENTO SUPERIOR CON ESPEJO | 10,440.00 |
| 529101454 | MUEBLE CON TERMINADO DE FORMAICA COLOR WENGUE CON ADITAMENTO SUPERIOR CON ESPEJO | 10,440.00 |
| 529101455 | MUEBLE CON TERMINADO DE FORMAICA COLOR WENGUE CON ADITAMENTO SUPERIOR CON ESPEJO | 10,440.00 |
| 529101456 | MUEBLE CON TERMINADO DE FORMAICA COLOR WENGUE CON ADITAMENTO SUPERIOR CON ESPEJO | 10,440.00 |
| 529101457 | MUEBLE CON TERMINADO DE FORMAICA COLOR WENGUE CON ADITAMENTO SUPERIOR CON ESPEJO | 10,440.00 |
| 529101458 | MUEBLE CON TERMINADO DE FORMAICA COLOR WENGUE CON ADITAMENTO SUPERIOR CON ESPEJO | 10,440.00 |
| 529101459 | MUEBLE CON TERMINADO DE FORMAICA COLOR WENGUE CON ADITAMENTO SUPERIOR CON ESPEJO | 10,440.00 |
| 529101460 | MUEBLE CON TERMINADO DE FORMAICA COLOR WENGUE CON ADITAMENTO SUPERIOR CON ESPEJO | 10,440.00 |
| 529101461 | MUEBLE CON TERMINADO DE FORMAICA COLOR WENGUE CON ADITAMENTO SUPERIOR CON ESPEJO | 10,440.00 |
| 529101462 | HORNO SANSON GAS PANADERO | 82,997.00 |
| 529101463 | BASE P/HORNO PANADERO | 1.00 |
| 529101464 | MESA ISLA 1.20 S/ENTREPAÑO | 1.00 |
| 529101465 | RACK DE ALUMINIO P/20 CHAROLAS S/4 | 1.00 |
| 519101466 | PANTALLA LED HISENSE 50" FULL HD SMART TV 50 H5GB | 8,999.00 |
| 519101467 | PANTALLA LED HISENSE 50" FULL HD SMART TV 50 H5GB | 8,999.00 |
| 529101467 | CALENTADOR SOLAR 120 LTS | 7,131.68 |
| 529101468 | TINACO ROTOPLAS 250 LTS | 4,507.76 |
| 529101469 | CALENTADOR SOLAR DE 120 LTS | 7,131.68 |
| 529101470 | TINACO ROTOPLAS 250 LTS BICAPA | 4,507.76 |
| 529101471 | SILLON PARA CORTE FABRICADO EN ACERO TERMINADO CROMADO TAPIZADO EN VINIL EN COLOR NEGRO CON BASE NE | 3,016.00 |
| 529101472 | SILLON PARA CORTE FABRICADO EN ACERO TERMINADO CROMADO TAPIZADO EN VINIL EN COLOR NEGRO CON BASE NE | 3,016.00 |
| 529101473 | SILLON PARA CORTE FABRICADO EN ACERO TERMINADO CROMADO TAPIZADO EN VINIL EN COLOR NEGRO CON BASE NE | 3,016.00 |
| 529101474 | SILLON PARA CORTE FABRICADO EN ACERO TERMINADO CROMADO TAPIZADO EN VINIL EN COLOR NEGRO CON BASE NE | 3,016.00 |
| 529101475 | SILLON PARA CORTE FABRICADO EN ACERO TERMINADO CROMADO TAPIZADO EN VINIL EN COLOR NEGRO CON BASE NE | 3,016.00 |
| 529101476 | SILLON PARA CORTE FABRICADO EN ACERO TERMINADO CROMADO TAPIZADO EN VINIL EN COLOR NEGRO CON BASE NE | 3,016.00 |
| 529101477 | SILLON PARA CORTE FABRICADO EN ACERO TERMINADO CROMADO TAPIZADO EN VINIL EN COLOR NEGRO CON BASE NE | 3,016.00 |
| 529101478 | SILLON PARA CORTE FABRICADO EN ACERO TERMINADO CROMADO TAPIZADO EN VINIL EN COLOR NEGRO CON BASE NE | 3,016.00 |
| 529101479 | SILLON PARA CORTE FABRICADO EN ACERO TERMINADO CROMADO TAPIZADO EN VINIL EN COLOR NEGRO CON BASE NE | 3,016.00 |
| 529101480 | SILLON PARA CORTE FABRICADO EN ACERO TERMINADO CROMADO TAPIZADO EN VINIL EN COLOR NEGRO CON BASE NE | 3,016.00 |
| 529101481 | SILLON PARA CORTE FABRICADO EN ACERO TERMINADO CROMADO TAPIZADO EN VINIL EN COLOR NEGRO CON BASE NE | 3,016.00 |
| 529101482 | SILLON PARA CORTE FABRICADO EN ACERO TERMINADO CROMADO TAPIZADO EN VINIL EN COLOR NEGRO CON BASE NE | 3,016.00 |
| 529101483 | SILLON PARA CORTE FABRICADO EN ACERO TERMINADO CROMADO TAPIZADO EN VINIL EN COLOR NEGRO CON BASE NE | 3,016.00 |
| 529101484 | SILLON PARA CORTE FABRICADO EN ACERO TERMINADO CROMADO TAPIZADO EN VINIL EN COLOR NEGRO CON BASE NE | 3,016.00 |
| 529101485 | SILLON PARA CORTE FABRICADO EN ACERO TERMINADO CROMADO TAPIZADO EN VINIL EN COLOR NEGRO CON BASE NE | 3,016.00 |
| 529101486 | SILLON PARA CORTE FABRICADO EN ACERO TERMINADO CROMADO TAPIZADO EN VINIL EN COLOR NEGRO CON BASE NE | 3,016.00 |
| 529101487 | SILLON PARA CORTE FABRICADO EN ACERO TERMINADO CROMADO TAPIZADO EN VINIL EN COLOR NEGRO CON BASE NE | 3,016.00 |
| 529101488 | SILLON PARA CORTE FABRICADO EN ACERO TERMINADO CROMADO TAPIZADO EN VINIL EN COLOR NEGRO CON BASE NE | 3,016.00 |
| 529101489 | SILLON PARA CORTE FABRICADO EN ACERO TERMINADO CROMADO TAPIZADO EN VINIL EN COLOR NEGRO CON BASE NE | 3,016.00 |
| 529101490 | SILLON PARA CORTE FABRICADO EN ACERO TERMINADO CROMADO TAPIZADO EN VINIL EN COLOR NEGRO CON BASE NE | 3,016.00 |



El Instituto de Capacitación para el Trabajo del Estado de Morelos
Relación de Bienes Muebles que Componen su Patrimonio
Al 31 de marzo de 2019



| Código | Descripción del Bien Mueble | Valor en libras |
|-----------|--|-----------------|
| 529101491 | MUEBLE PARA LAVADO DE CABELLO FABRICADO EN TRIPLAY DE PINO CHILENO Y CORTADO DE 13MM | 5,800.00 |
| 529101492 | MUEBLE PARA LAVADO DE CABELLO FABRICADO EN TRIPLAY DE PINO CHILENO Y CORTADO DE 13MM | 5,800.00 |
| 529101493 | MUEBLE PARA LAVADO DE CABELLO FABRICADO EN TRIPLAY DE PINO CHILENO Y CORTADO DE 13MM | 5,800.00 |
| 529101494 | MUEBLE PARA LAVADO DE CABELLO FABRICADO EN TRIPLAY DE PINO CHILENO Y CORTADO DE 13MM | 5,800.00 |
| 529101495 | MUEBLE PARA LAVADO DE CABELLO FABRICADO EN TRIPLAY DE PINO CHILENO Y CORTADO DE 13MM | 5,800.00 |
| 529101496 | MUEBLE PARA LAVADO DE CABELLO FABRICADO EN TRIPLAY DE PINO CHILENO Y CORTADO DE 13MM | 5,800.00 |
| 529101497 | MUEBLE PARA LAVADO DE CABELLO FABRICADO EN TRIPLAY DE PINO CHILENO Y CORTADO DE 13MM | 5,800.00 |
| 529101498 | MUEBLE PARA LAVADO DE CABELLO FABRICADO EN TRIPLAY DE PINO CHILENO Y CORTADO DE 13MM | 5,800.00 |
| 529101499 | LAMPARA TIPO COLGANTE CON 3 FOCOS CON LUMINARIA | 3,499.99 |
| 529101500 | LAMPARA TIPO COLGANTE CON 3 FOCOS CON LUMINARIA | 3,499.99 |
| 529101501 | LAMPARA TIPO COLGANTE CON 3 FOCOS CON LUMINARIA | 3,499.99 |
| 529101502 | LAMPARA TIPO COLGANTE CON 3 FOCOS CON LUMINARIA | 3,499.99 |
| 529101503 | LAMPARA TIPO COLGANTE CON 3 FOCOS CON LUMINARIA | 3,499.99 |
| 529101504 | LAMPARA TIPO COLGANTE CON 3 FOCOS CON LUMINARIA | 3,499.99 |
| 529101505 | LAMPARA TIPO COLGANTE CON 3 FOCOS CON LUMINARIA | 3,499.99 |
| 529101506 | LAMPARA TIPO COLGANTE CON 3 FOCOS CON LUMINARIA | 3,500.06 |
| 515101507 | COMPUTADORA ARMADA CON COMPONENTES PROC COBRE I5 4460 3.2 GHZ | 10,499.97 |
| 515101508 | COMPUTADORA ARMADA CON COMPONENTES PROC COBRE I5 4460 3.2 GHZ | 10,499.97 |
| 515101509 | COMPUTADORA ARMADA CON COMPONENTES PROC COBRE I5 4460 3.2 GHZ | 10,499.97 |
| 515101510 | COMPUTADORA ARMADA CON COMPONENTES PROC COBRE I5 4460 3.2 GHZ | 10,499.97 |
| 515101511 | COMPUTADORA ARMADA CON COMPONENTES PROC COBRE I5 4460 3.2 GHZ | 10,499.97 |
| 515101512 | COMPUTADORA ARMADA CON COMPONENTES PROC COBRE I5 4460 3.2 GHZ | 10,499.97 |
| 515101513 | COMPUTADORA ARMADA CON COMPONENTES PROC COBRE I5 4460 3.2 GHZ | 10,499.97 |
| 515101514 | COMPUTADORA ARMADA CON COMPONENTES PROC COBRE I5 4460 3.2 GHZ | 10,499.97 |
| 515101515 | COMPUTADORA ARMADA CON COMPONENTES PROC COBRE I5 4460 3.2 GHZ | 10,499.97 |
| 515101516 | COMPUTADORA ARMADA CON COMPONENTES PROC COBRE I5 4460 3.2 GHZ | 10,499.97 |
| 515101517 | COMPUTADORA ARMADA CON COMPONENTES PROC COBRE I5 4460 3.2 GHZ | 10,499.97 |
| 515101518 | COMPUTADORA ARMADA CON COMPONENTES PROC COBRE I5 4460 3.2 GHZ | 10,499.97 |
| 515101519 | COMPUTADORA ARMADA CON COMPONENTES PROC COBRE I5 4460 3.2 GHZ | 10,499.97 |
| 515101520 | COMPUTADORA ARMADA CON COMPONENTES PROC COBRE I5 4460 3.2 GHZ | 10,499.97 |
| 515101521 | COMPUTADORA ARMADA CON COMPONENTES PROC COBRE I5 4460 3.2 GHZ | 10,499.97 |
| 515101522 | COMPUTADORA ARMADA CON COMPONENTES PROC COBRE I5 4460 3.2 GHZ | 10,499.98 |
| 515101523 | COMPUTADORA ARMADA CON COMPONENTES PROC COBRE I5 4460 3.2 GHZ | 10,499.99 |
| 512101526 | SILLON DE PELUQUERO | 9,383.24 |
| 512101527 | SILLON DE PELUQUERO | 9,383.24 |
| 512101528 | SILLON DE PELUQUERO | 9,383.24 |
| 567101529 | SIERRA CINTA P/MADERA DE PISO 14 KN | 18,953.19 |
| 567101530 | TROMPO PARA MADERA DE 1", 1-1/4", Y | 25,757.19 |
| 567101531 | SIERRA RADIAL 10" CRAFTSMAN MODELO | 17,684.32 |
| 515101532 | ESCANER CANON DR-M160-II SERIES GX328739 | 17,127.40 |
| 529101533 | LUPA EXPLORADORA LUZ LEDS PEDESTAL | 3,074.00 |
| 529101534 | LAMPARA DE WOOD | 3,248.00 |
| 529101535 | VAPOR CON OZONO DE PEDESTAL | 4,640.00 |
| 515101536 | ESCANER CANON DR-M160II SERIE GX3303270 | 17,127.40 |
| 515101537 | ESCANER CANON DR-M160II SERIE GX3303274 | 17,127.40 |
| 515101538 | ESCANER CANON DR-M160II SERIE GX3303280 | 17,127.40 |
| 562101539 | BOMBA SUMERGIBLE 1HP | 2,699.99 |
| 519101540 | DRON DJI PHANTOM 3 STANDARD | 12,820.00 |
| 519101541 | DRON DJI PHANTOM 3 STANDARD | 12,820.00 |
| 519101542 | DRON DJI PHANTOM 3 STANDARD | 12,820.00 |
| 519101543 | OSMO DJI | 14,639.00 |
| 519101544 | SECADORA METRO QD1 | 3,422.00 |
| 519101545 | STAND PUBLICITARIO | 2,842.00 |
| 519101546 | STAND PUBLICITARIO | 2,842.00 |



El Instituto de Capacitación para el Trabajo del Estado de Morelos
Relación de Bienes Muebles que Componen su Patrimonio
Al 31 de marzo de 2019



| Código | Descripción del Bien Mueble | Valor en libros |
|-----------|---|-----------------|
| 515101548 | VIDEOPROYECTOR BENQ DLF MS527 SVGA 3200 LUMENES | 3,306.00 |
| 515101549 | MULTIFUNCIONAL XPRESS SAMSUNG SL-M 2070/AXA | 8,537.60 |
| 529101550 | MAQUINA OVERLOCK 5 HILOS, 5000 PPM, INCL. MESA DE TRABAJO | 8,539.00 |
| 529101551 | MAQUINA OVERLOCK 5 HILOS, 5000 PPM, INCL. MESA DE TRABAJO | 8,539.00 |
| 529101552 | MAQUINA OVERLOCK 5 HILOS, 5000 PPM, INCL. MESA DE TRABAJO | 8,539.00 |
| 529101553 | MAQUINA OVERLOCK 5 HILOS, 5000 PPM, INCL. MESA DE TRABAJO | 8,539.00 |
| 515101554 | COMPUTADORA MACBOOK PRO 15" PANTALLA DE RETINA PROC. QUAD INTEL CORE I7, SENSOR TOUCH ID | 55,999.00 |
| 515101555 | PROYECTOR EPSON POWER LITE S31+ 3200 LUMENES SVGA HDMI | 8,294.00 |
| 515101556 | PROYECTOR EPSON POWER LITE S31+ 3200 LUMENES SVGA HDMI | 8,294.00 |
| 515101557 | PROYECTOR EPSON POWER LITE S31+ 3200 LUMENES SVGA HDMI | 8,294.00 |
| 529101559 | BATIDORA PROF. HAMILTON BEACH 63220 | 5,531.00 |
| 529101560 | CARPA (TOLDO CON PAREDES) 8 POSTES 3X6 MTS | 5,999.00 |
| 529101561 | CARPA (TOLDO CON PAREDES) 8 POSTES 3X6 MTS | 5,999.00 |
| 529101562 | CARPA (TOLDO CON PAREDES) 8 POSTES 3X6 MTS | 5,999.00 |
| 529101563 | CARPA (TOLDO CON PAREDES) 8 POSTES 3X6 MTS | 5,999.00 |
| 529101564 | CARPA (TOLDO CON PAREDES) 8 POSTES 3X6 MTS | 5,999.00 |
| 529101565 | CARPA (TOLDO CON PAREDES) 8 POSTES 3X6 MTS | 5,999.00 |
| 519101566 | STAND PUBLICITARIO | 2,900.00 |
| 519101567 | STAND PUBLICITARIO | 2,900.00 |
| 519101568 | BATERIA DJI PHANTOM 3 | 3,645.00 |
| 519101569 | BATERIA DJI PHANTOM 3 | 3,645.00 |
| 519101570 | BATERIA DJI PHANTOM 3 | 3,645.00 |
| 562101571 | CAMARA DE FERMENTACION TURBOLINO | 56,669.48 |
| 529101574 | TANQUE ESTACIONARIO DE 500 LITROS | 9,744.00 |
| 529101575 | ESTRUCTURA METALICA DE INVERNADERO DE 120 M2 CON VENTILA | 92,800.00 |
| 511101576 | ARCHIVERO METALICO DE 4 GAVETAS | 3,243.00 |
| 511101577 | ARCHIVERO METALICO DE 4 GAVETAS | 3,243.00 |
| 511101578 | ARCHIVERO METALICO 3 GAVETAS TAMAÑO CARTA | 3,016.00 |
| 511101579 | ARCHIVERO METALICO 3 GAVETAS TAMAÑO CARTA | 3,243.00 |
| 511101580 | SILLA EJECUTIVA | 2,799.31 |
| 511101581 | ARCHIVERO METALICO | 3,429.30 |
| 511101582 | ARCHIVERO METALICO | 3,429.30 |
| 515101583 | LAPTOP DELL | 11,899.01 |
| 515101584 | LAPTOP DELL | 11,899.01 |
| 515101585 | VIDEOPROYECTOR W04 EPSON | 10,399.21 |
| 515101586 | VIDEOPROYECTOR W04 EPSON | 10,399.21 |
| 529101592 | CONGELADOR HORIZONTAL WHIRLPOOL 7 PIES CUBICOS | 7,528.40 |
| 529101593 | CONGELADOR HORIZONTAL WHIRLPOOL 7 PIES CUBICOS | 7,528.40 |
| 529101594 | MESA DE ACERO INOXIDABLE 304 CAL. 18 C/ENTREPAÑOS 240X60X85 CM PATAS GALVANIZADAS 1 5/8 " | 11,240.40 |
| 529101595 | MESA DE ACERO INOXIDABLE 304 CAL. 18 C/ENTREPAÑOS 240X60X85 CM PATAS GALVANIZADAS 1 5/8 " | 11,240.40 |
| 529101596 | MESA DE ACERO INOXIDABLE 304 CAL. 18 C/ENTREPAÑOS 240X60X85 CM PATAS GALVANIZADAS 1 5/8 " | 11,240.40 |
| 562101597 | HORNO DE CONVECCION COMPUTARIZADO | 52,200.00 |
| 562101598 | HORNO PANADERO 8 CHAROLAS C/BAS | 80,040.00 |
| 562101599 | HORNO DE CONVECCION COMPUTARIZADO | 52,200.00 |
| 529101600 | BATIDORA KITCHEN AID ROJA | 10,639.00 |
| 529101601 | BATIDORA KITCHEN AID ROJA | 10,639.00 |
| 529101602 | BATIDORA KITCHEN AID ROJA | 10,639.00 |
| 529101603 | BATIDORA KITCHEN AID ROJA | 10,639.00 |
| 529101604 | BATIDORA KITCHEN AID ROJA | 10,639.00 |
| 529101605 | BATIDORA KITCHEN AID ROJA | 10,639.00 |
| 529101606 | BATIDORA KITCHEN AID ROJA | 10,639.00 |
| 529101607 | BATIDORA KITCHEN AID ROJA | 10,639.00 |
| 529101608 | BATIDORA KITCHEN AID ROJA | 10,639.00 |
| 529101609 | BATIDORA KITCHEN AID ROJA | 10,639.00 |



El Instituto de Capacitación para el Trabajo del Estado de Morelos
Relación de Bienes Muebles que Componen su Patrimonio
Al 31 de marzo de 2019



| Código | Descripción del Bien Mueble | Valor en libros |
|-----------|---|-----------------|
| 529101610 | BATIDORA KITCHEN AID ROJA | 10,639.00 |
| 529101611 | BATIDORA KITCHEN AID ROJA | 10,639.00 |
| 529101612 | BATIDORA KITCHEN AID ROJA | 10,639.00 |
| 529101613 | BATIDORA KITCHEN AID ROJA | 10,639.00 |
| 529101614 | TINACO 5000 L | 11,600.00 |
| 529101615 | TINACO 5000 L | 11,600.00 |
| 529101616 | TINACO 5000 L | 11,600.00 |
| 529101617 | TINACO 5000 L | 11,600.00 |
| 561101618 | MODULO DE RIEGO PARA INVERNADERO | 5,220.00 |
| 529101619 | TINACO 2500L | 3,944.00 |
| 561101620 | PIRAMIDE DE HERRERIA CON ZAPATAS | 10,811.20 |
| 529101621 | MESA DE GERMINACION | 2,900.00 |
| 529101622 | MESA DE GERMINACION | 2,900.00 |
| 529101623 | MESA DE GERMINACION | 2,900.00 |
| 529101624 | MESA DE GERMINACION | 2,900.00 |
| 529101625 | BASCULA | 2,900.00 |
| 566101626 | PANEL FOTOVOLTAICO MOD SOCP 250W , 260W, 270W | 6,844.00 |
| 566101627 | PANEL FOTOVOLTAICO MOD SOCP 250W , 260W, 270W | 6,844.00 |
| 566101628 | PANEL FOTOVOLTAICO MOD SOCP 250W , 260W, 270W | 6,844.00 |
| 566101629 | PANEL FOTOVOLTAICO MODSOCP 250W, 260W, 270 W | 6,844.00 |
| 566101630 | PANEL FOTOVOLTAICO MODSOCP 250W, 260W, 270 W | 6,844.00 |
| 566101631 | PANEL FOTOVOLTAICO MODSOCP 250W, 260W, 270 W | 6,844.00 |
| 566101632 | PANEL FOTOVOLTAICO MODSOCP 250W, 260W, 270 W | 6,844.00 |
| 566101633 | PANEL FOTOVOLTAICO MODSOCP 250W, 260W, 270 W | 6,844.00 |
| 566101634 | PANEL FOTOVOLTAICO MODSOCP 250W, 260W, 270 W | 6,844.00 |
| 566101635 | PANEL FOTOVOLTAICO MODSOCP 250W, 260W, 270 W | 6,844.00 |
| 566101636 | PANEL FOTOVOLTAICO MODSOCP 250W, 260W, 270 W | 6,844.00 |
| 566101637 | PANEL FOTOVOLTAICO MODSOCP 250W, 260W, 270 W | 6,844.00 |
| 566101638 | PANEL FOTOVOLTAICO MODSOCP 250W, 260W, 270 W | 6,844.00 |
| 566101639 | PANEL FOTOVOLTAICO MODSOCP 250W, 260W, 270 W | 6,844.00 |
| 566101640 | PANEL FOTOVOLTAICO MODSOCP 250W, 260W, 270 W | 6,844.00 |
| 566101641 | PANEL FOTOVOLTAICO MODSOCP 250W, 260W, 270 W | 6,844.00 |
| 566101642 | PANEL FOTOVOLTAICO MODSOCP 250W, 260W, 270 W | 6,844.00 |
| 566101643 | PANEL FOTOVOLTAICO MODSOCP 250W, 260W, 270 W | 6,844.00 |
| 566101644 | PANEL FOTOVOLTAICO MODSOCP 250W, 260W, 270 W | 6,844.00 |
| 566101645 | PANEL FOTOVOLTAICO MODSOCP 250W, 260W, 270 W | 6,844.00 |
| 566101646 | PANEL FOTOVOLTAICO MODSOCP 250W, 260W, 270 W | 6,844.00 |
| 566101647 | PANEL FOTOVOLTAICO MODSOCP 250W, 260W, 270 W | 6,844.00 |
| 566101648 | PANEL FOTOVOLTAICO MODSOCP 250W, 260W, 270 W | 6,844.00 |
| 566101649 | PANEL FOTOVOLTAICO MODSOCP 250W, 260W, 270 W | 6,844.00 |
| 566101650 | PANEL FOTOVOLTAICO MODSOCP 250W, 260W, 270 W | 6,844.00 |
| 566101651 | PANEL FOTOVOLTAICO MODSOCP 250W, 260W, 270 W | 6,844.00 |
| 566101652 | PANEL FOTOVOLTAICO MODSOCP 250W, 260W, 270 W | 6,844.00 |
| 566101653 | PANEL FOTOVOLTAICO MODSOCP 250W, 260W, 270 W | 6,844.00 |
| 566101654 | PANEL FOTOVOLTAICO MODSOCP 250W, 260W, 270 W | 6,844.00 |
| 566101655 | PANEL FOTOVOLTAICO MODSOCP 250W, 260W, 270 W | 6,844.00 |
| 566101656 | PANEL FOTOVOLTAICO MODSOCP 250W, 260W, 270 W | 6,844.00 |
| 566101657 | PANEL FOTOVOLTAICO MODSOCP 250W, 260W, 270 W | 6,844.00 |
| 566101658 | PANEL FOTOVOLTAICO MODSOCP 250W, 260W, 270 W | 6,844.00 |
| 566101659 | PANEL FOTOVOLTAICO MODSOCP 250W, 260W, 270 W | 6,844.00 |
| 566101660 | PANEL FOTOVOLTAICO MODSOCP 250W, 260W, 270 W | 6,844.00 |
| 566101661 | PANEL FOTOVOLTAICO MODSOCP 250W, 260W, 270 W | 6,844.00 |
| 566101662 | PANEL FOTOVOLTAICO MODSOCP 250W, 260W, 270 W | 6,844.00 |
| 566101663 | PANEL FOTOVOLTAICO MODSOCP 250W, 260W, 270 W | 6,844.00 |



El Instituto de Capacitación para el Trabajo del Estado de Morelos
Relación de Bienes Muebles que Componen su Patrimonio
Al 31 de marzo de 2019



| Código | Descripción del Bien Mueble | Valor en libros |
|-----------|---|-----------------|
| 566101664 | PANEL FOTOVOLTAICO MODS0CP 250W, 260W, 270 W | 6,844.00 |
| 566101665 | PANEL FOTOVOLTAICO MODS0CP 250W, 260W, 270 W | 6,844.00 |
| 566101666 | PANEL FOTOVOLTAICO MODS0CP 250W, 260W, 270 W | 6,844.00 |
| 566101667 | PANEL FOTOVOLTAICO MODS0CP 250W, 260W, 270 W | 6,844.00 |
| 566101668 | PANEL FOTOVOLTAICO MODS0CP 250W, 260W, 270 W | 6,844.00 |
| 566101669 | PANEL FOTOVOLTAICO MODS0CP 250W, 260W, 270 W | 6,844.00 |
| 566101670 | PANEL FOTOVOLTAICO MODS0CP 250W, 260W, 270 W | 6,844.00 |
| 566101671 | PANEL FOTOVOLTAICO MODS0CP 250W, 260W, 270 W | 6,844.00 |
| 566101672 | PANEL FOTOVOLTAICO MODS0CP 250W, 260W, 270 W | 6,844.00 |
| 566101673 | PANEL FOTOVOLTAICO MODS0CP 250W, 260W, 270 W | 6,844.00 |
| 566101674 | PANEL FOTOVOLTAICO MODS0CP 250W, 260W, 270 W | 6,844.00 |
| 566101675 | PANEL FOTOVOLTAICO MODS0CP 250W, 260W, 270 W | 6,844.00 |
| 566101676 | PANEL FOTOVOLTAICO MODS0CP 250W, 260W, 270 W | 6,844.00 |
| 511101677 | GABINETE DE PARED CON RACK 9 UR 19" ANCHO EN ACERO | 4,144.49 |
| 511101678 | GABINETE DE PARED CON RACK 9 UR 19" ANCHO EN ACERO | 4,144.48 |
| 511101679 | GABINETE DE PARED CON RACK 9 UR 19" ANCHO EN ACERO | 4,144.48 |
| 511101680 | GABINETE DE PARED CON RACK 9 UR 19" ANCHO EN ACERO | 4,144.48 |
| 515101681 | IMPRESORA MONOCROMATICA LASERJET HP PRO M402DNE 40PPM RED DUPLEX | 5,915.85 |
| 515101682 | IMPRESORA MONOCROMATICA LASERJET HP PRO M402DNE 40PPM RED DUPLEX | 5,915.85 |
| 515101683 | IMPRESORA MONOCROMATICA LASERJET HP PRO M402DNE 40PPM RED DUPLEX | 5,915.85 |
| 515101684 | IMPRESORA MONOCROMATICA LASERJET HP PRO M402DNE 40PPM RED DUPLEX | 5,915.85 |
| 515101685 | IMPRESORA MONOCROMATICA LASERJET HP PRO M402DNE 40PPM RED DUPLEX | 5,915.85 |
| 515101686 | PANTALLA PLANA SMART TV | 5,626.00 |
| 566101687 | CAJA COMBINADA MARCA ABB P/CADENAS IP65 5 FUSIBLES | 21,982.00 |
| 566101688 | CAJA COMBINADA MARCA ABB P/CADENAS IP65 5 FUSIBLES | 21,982.00 |
| 566101689 | INVERSOR DE CORRIENTE 15 KWP TRIFASICO 408/440 V | 75,771.20 |
| 511101690 | ARCHIVERO METALICO 4 GAVETAS TAMAÑO CARTA | 2,900.00 |
| 561101691 | SISTEMA DE RIEGO POR GOTEO AUTOMATICO | 13,711.20 |
| 519101692 | SECADORA AIR FORCE COMM/3 W VARIABLE | 6,136.01 |
| 519101693 | SECADORA AIR FORCE COMM/3 W VARIABLE | 6,136.01 |
| 519101694 | SECADORA AIR FORCE COMM/3 W VARIABLE | 6,136.01 |
| 519101695 | SECADORA AIR FORCE COMM/3 W VARIABLE | 6,136.01 |
| 519101696 | SECADORA AIR FORCE COMM/3 W VARIABLE | 6,136.01 |
| 519101697 | AIRE ACONDICINADO MINI SPLIT MIRAGE | 6,786.00 |
| 569101698 | PODADORA CRAFTSMAN MOTOR 163 CC CON TRACCION Y BOLSA RECOLECTORA | 12,340.00 |
| 569101699 | PODADORA CRAFTSMAN MOTOR 163 CC CON TRACCION Y BOLSA RECOLECTORA | 12,340.00 |
| 515101700 | COMPUTADORA EMSAMPLADA 1150 INTEL 4460 3.2 GHZ/4C/4T/GPU 4TA 1150 | 10,106.99 |
| 515101701 | COMPUTADORA EMSAMPLADA 1150 INTEL 4460 3.2 GHZ/4C/4T/GPU 4TA 1150 | 10,106.99 |
| 515101702 | COMPUTADORA EMSAMPLADA 1150 INTEL 4460 3.2 GHZ/4C/4T/GPU 4TA 1150 | 10,106.99 |
| 515101703 | COMPUTADORA EMSAMPLADA 1150 INTEL 4460 3.2 GHZ/4C/4T/GPU 4TA 1150 | 10,106.99 |
| 515101704 | COMPUTADORA EMSAMPLADA 1150 INTEL 4460 3.2 GHZ/4C/4T/GPU 4TA 1150 | 10,106.99 |
| 515101705 | COMPUTADORA EMSAMPLADA 1150 INTEL 4460 3.2 GHZ/4C/4T/GPU 4TA 1150 | 10,106.99 |
| 515101706 | COMPUTADORA EMSAMPLADA 1150 INTEL 4460 3.2 GHZ/4C/4T/GPU 4TA 1150 | 10,106.99 |
| 515101707 | COMPUTADORA EMSAMPLADA 1150 INTEL 4460 3.2 GHZ/4C/4T/GPU 4TA 1150 | 10,107.07 |
| 515101708 | LAMPARA LED 50W 110V-220 V POSTE METALICO CON 1 PERCHA | 22,999.90 |
| 566101709 | LAMPARA LED 50W 110V-220 V POSTE METALICO CON 1 PERCHA | 22,999.90 |
| 566101710 | LAMPARA LED 50W 110V-220 V POSTE METALICO CON 1 PERCHA | 22,999.90 |
| 566101711 | LAMPARA LED 50W 110V-220 V POSTE METALICO CON 1 PERCHA | 22,999.90 |
| 566101712 | LAMPARA LED 50W 110V-220 V POSTE METALICO CON 1 PERCHA | 22,999.90 |
| 566101713 | LAMPARA LED 50W 110V-220 V POSTE METALICO CON 1 PERCHA | 22,999.90 |
| 566101714 | LAMPARA LED 50W 110V-220 V POSTE METALICO CON 1 PERCHA | 22,999.90 |
| 566101715 | LAMPARA LED 50W 110V-220 V POSTE METALICO CON 1 PERCHA | 22,999.90 |
| 566101716 | LAMPARA LED 50W 110V-220 V POSTE METALICO CON 1 PERCHA | 22,999.90 |
| 566101717 | LAMPARA LED 50W 110V-220 V POSTE METALICO CON 1 PERCHA | 22,999.90 |



El Instituto de Capacitación para el Trabajo del Estado de Morelos
Relación de Bienes Muebles que Componen su Patrimonio
Al 31 de marzo de 2019



| Código | Descripción del Bien Mueble | Valor en libros |
|-----------|--|-----------------|
| 566101718 | LAMPARA LED 50W 110V-220 V POSTE METALICO CON 1 PERCHA | 22,999.90 |
| 566101719 | LAMPARA LED 50W 110V-220 V POSTE METALICO CON 1 PERCHA | 22,999.90 |
| 566101720 | LAMPARA LED 50W 110V-220 V POSTE METALICO CON 1 PERCHA | 22,999.90 |
| 566101721 | LAMPARA LED 50W 110V-220 V POSTE METALICO CON 1 PERCHA | 22,999.90 |
| 566101722 | LAMPARA LED 50W 110V-220 V POSTE METALICO CON 1 PERCHA | 22,999.90 |
| 566101723 | LAMPARA LED 50W 110V-220 V POSTE METALICO CON 1 PERCHA | 22,999.90 |
| 566101724 | LAMPARA LED 50W 110V-220 V POSTE METALICO CON 1 PERCHA | 22,999.90 |
| 567101725 | CABEZAL DE IMPRESION EPSON DX5 (1) | 41,180.00 |
| 567101726 | CABEZAL DE IMPRESION EPSON DX5 | 41,180.00 |
| 511101727 | PUERTA DE ALUMINIO 3" DURANODIK VIDRIO CLARO CON CHAPA | 6,728.00 |
| 511101728 | CANCEL DE ALUMINIO 3" DURANODIK VIDRIO CLARO CON PUERTA ABATIBLE | 14,592.80 |
| 511101729 | PUERTA DE ALUMINIO 3" DURANODIK VIDRIO CLARO CON CHAPA 2.3X.87 | 5,776.80 |
| 511101730 | PUERTA DE ALUMINIO 3" DURANODIK VIDRIO CLARO CON CHAPA | 5,776.80 |
| 511101731 | PUERTA DE ALUMINIO 3" DURANODIK VIDRIO CLARO CON CHAPA 2.3X.87 | 5,776.80 |
| 511101732 | PUERTA DE ALUMINIO 3" DURANODIK VIDRIO CLARO CON CHAPA 2.3X.87 | 5,776.80 |
| 511101733 | PUERTA DE ALUMINIO 3" DURANODIK VIDRIO CLARO CON CHAPA 2.3X.87 | 5,776.80 |
| 511101734 | PUERTA DE ALUMINIO VIDRIO CLARO 1.18X2.3 CON CHAPA | 6,728.00 |
| 511101735 | PUERTA DE ALUMINIO 3" VIDRIO CLARO CON CHAPA .76X2.3 | 5,544.80 |
| 511101736 | CANCEL DE ALUMINIO 3" VIDRIO CLARO CON PUERTA ABATIBLE 1.18X2.3 | 13,804.00 |
| 511101751 | GABINETE ANCHO PARA TELECOMUNICACIONES 45UR 800 ANCHO | 48,001.96 |
| 515101738 | TARJETA DE EXPANSION DE 3 LINEAS 8 EXTENSIONES | 12,512.92 |
| 515101739 | TARJETA DE EXPANSION DE 8 EXTENSIONES | 10,881.96 |
| 515101740 | ACCESS POINT UNIFI DOBLE BANDA 802.11 AC MIMO 3X3 PARA INT | 8,862.40 |
| 515101741 | ACCESS POINT UNIFI DOBLE BANDA 802.11 AC MIMO 3X3 PARA INT | 8,862.40 |
| 515101742 | ACCESS POINT UNIFI DOBLE BANDA 802.11 AC MIMO 3X3 PARA INT | 8,862.40 |
| 515101743 | ACCESS POINT UNIFI DOBLE BANDA 802.11 AC MIMO 3X3 PARA INT | 8,862.40 |
| 515101744 | ACCESS POINT UNIFI DOBLE BANDA 802.11 AC MIMO 3X3 PARA INT | 8,862.40 |
| 515101745 | ACCESS POINT UNIFI DOBLE BANDA 802.11 AC MIMO 3X3 PARA INT | 8,862.40 |
| 515101746 | ACCESS POINT UNIFI DOBLE BANDA 802.11 AC MIMO 3X3 PARA INT | 8,862.40 |
| 515101747 | ACCESS POINT UNIFI DOBLE BANDA 802.11 AC MIMO 3X3 PARA INT | 8,862.40 |
| 515101748 | ACCESS POINT UNIFI DOBLE BANDA 802.11 AC MIMO 3X3 PARA INT | 8,862.40 |
| 515101749 | ACCESS POINT UNIFI DOBLE BANDA 802.11 AC MIMO 3X3 PARA INT | 8,862.40 |
| 515101750 | ACCESS POINT SWITCH 18 PUERTOS ADMINISTRABLE | 19,691.00 |
| 565101737 | CONMUTADOR TELEFONICO PANASONIC X-TES-8/24 PRE 3 LINEAS | 26,746.12 |
| 511101752 | ARCHIVERO DE MELAMINA CON COFRE | 7,540.00 |
| 511101753 | ARCHIVERO DE MELAMINA CON COFRE | 7,540.00 |
| 511101754 | ARCHIVERO DE MELAMINA CON COFRE | 7,540.00 |
| 511101755 | ARCHIVERO DE MELAMINA CON COFRE | 7,540.00 |
| 511101756 | ARCHIVERO DE MELAMINA CON COFRE | 7,540.00 |
| 511101757 | ARCHIVERO DE MELAMINA CON COFRE | 7,540.00 |
| 511101758 | ARCHIVERO DE MELAMINA CON COFRE | 7,540.00 |
| 511101759 | ARCHIVERO DE MELAMINA CON COFRE | 7,540.00 |
| 566101760 | INVERSOR | 73,080.00 |
| 566101761 | INVERSOR | 73,080.00 |
| 566101762 | PANEL SOLAR | 11,518.67 |
| 566101763 | PANEL SOLAR | 11,518.67 |
| 566101764 | PANEL SOLAR | 11,518.67 |
| 566101765 | PANEL SOLAR | 11,518.67 |
| 566101766 | PANEL SOLAR | 11,518.67 |
| 566101767 | PANEL SOLAR | 11,518.67 |
| 515101768 | IMPRESORA L575 EPSON TINTA CONTINUA | 10,015.44 |
| 515101769 | IMPRESORA L575 EPSON TINTA CONTINUA | 10,015.44 |
| 515101770 | IMPRESORA L575 EPSON TINTA CONTINUA | 10,015.44 |
| 566101771 | PANEL SOLAR | 11,518.68 |



El Instituto de Capacitación para el Trabajo del Estado de Morelos
Relación de Bienes Muebles que Componen su Patrimonio
Al 31 de marzo de 2019



| Código | Descripción del Bien Mueble | Valor en libros |
|-----------|--|----------------------|
| 566101772 | PANEL SOLAR | 11,518.68 |
| 566101773 | PANEL SOLAR | 11,518.68 |
| 566101774 | PANEL SOLAR | 11,518.68 |
| 566101775 | PANEL SOLAR | 11,518.68 |
| 566101776 | PANEL SOLAR | 11,518.68 |
| 566101777 | PANEL SOLAR | 11,518.67 |
| 566101778 | PANEL SOLAR | 11,518.67 |
| 566101779 | PANEL SOLAR | 11,518.67 |
| 566101780 | PANEL SOLAR | 11,518.67 |
| 566101781 | PANEL SOLAR | 11,518.67 |
| 566101782 | PANEL SOLAR | 11,518.67 |
| 566101783 | PANEL SOLAR | 11,518.67 |
| 566101784 | PANEL SOLAR | 11,518.67 |
| 566101785 | PANEL SOLAR | 11,518.67 |
| 566101786 | PANEL SOLAR | 11,518.67 |
| 566101787 | PANEL SOLAR | 11,518.67 |
| 566101788 | PANEL SOLAR | 11,518.67 |
| 566101789 | PANEL SOLAR | 11,518.67 |
| 566101790 | PANEL SOLAR | 11,518.67 |
| 566101791 | PANEL SOLAR | 11,518.66 |
| 566101792 | PANEL SOLAR | 11,518.66 |
| 566101793 | PANEL SOLAR | 11,518.66 |
| 566101794 | PANEL SOLAR | 11,518.66 |
| 566101795 | PANEL SOLAR | 11,518.66 |
| 566101796 | PANEL SOLAR | 11,518.66 |
| 566101797 | PANEL SOLAR | 11,518.67 |
| 566101798 | PANEL SOLAR | 11,518.67 |
| 566101799 | PANEL SOLAR | 11,518.67 |
| 566101800 | PANEL SOLAR | 11,518.67 |
| 566101801 | PANEL SOLAR | 11,518.67 |
| 566101802 | PANEL SOLAR | 11,518.67 |
| 566101803 | PANEL SOLAR | 11,518.67 |
| 566101804 | PANEL SOLAR | 11,518.67 |
| 566101805 | PANEL SOLAR | 11,518.67 |
| 566101806 | PANEL SOLAR | 11,518.67 |
| 566101807 | PANEL SOLAR | 11,518.67 |
| 566101808 | PANEL SOLAR | 11,518.67 |
| 566101809 | PANEL SOLAR | 11,518.67 |
| 566101810 | PANEL SOLAR | 11,518.67 |
| 566101811 | PANEL SOLAR | 11,518.67 |
| 566101812 | PANEL SOLAR | 11,518.67 |
| 566101813 | PANEL SOLAR | 11,518.67 |
| 566101814 | PANEL SOLAR | 11,518.67 |
| 515101815 | IMPRESORA DE CREDENCIALES EVOLIS BAGDY 200 | 18,634.73 |
| 511101816 | SALA COLOR CHOCOLATE | 15,208.61 |
| 511101817 | LENNON LOVE SOFA CROQUIS | 12,922.35 |
| 511101818 | LOVE ALEGRA CROQUIS | 10,689.77 |
| 511101819 | MESA COMEDOR KEIRA TRIANGULAR | 8,192.86 |
| 511101820 | MESA GLOSS 240 X 120 | 24,353.67 |
| 511101821 | MESA GLOSS 240 X 120 | 24,353.67 |
| 515101822 | COMPUTADORA PORTATIL APPLE MAC BOOK AIR MQD32E/A | 19,935.00 |
| 515101823 | COMPUTADORA DE ESCRITORIO APPLE IMAC 21.5" | 29,954.00 |
| | Provisión Infraestructura | 13,178.66 |
| | TOTAL | 25,297,496.10 |

