

CUENTA PÚBLICA CUARTO TRIMESTRE

CUENTA PÚBLICA
EL INSTITUTO DE CAPACITACIÓN PARA EL TRABAJO
DEL ESTADO DE MORELOS
ENERO - DICIEMBRE

2021

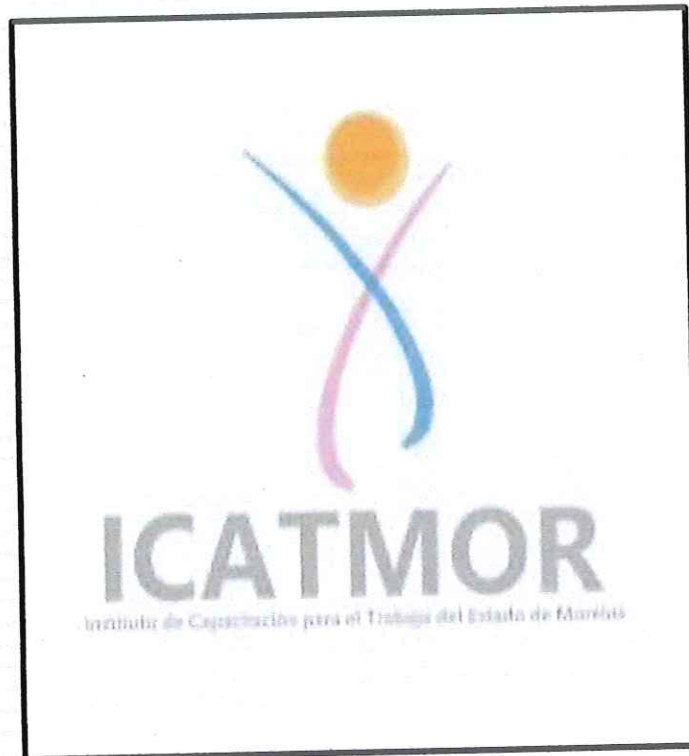

Introducción

CUENTA PÚBLICA | 2021
EL INSTITUTO DE CAPACITACIÓN PARA EL TRABAJO DEL ESTADO DE MORELOS
ENERO - DICIEMBRE

I INTRODUCCIÓN

El Instituto de Capacitación para el Trabajo del Estado de Morelos, es un Organismo Público Descentralizado de la Administración Pública del Estado de Morelos, con personalidad jurídica y patrimonio propios, creado mediante Ley de fecha 02 de julio de 1992; de conformidad con lo establecido en los artículos 1, 2 y 3 de la Ley del Instituto de Capacitación para el Trabajo del Estado de Morelos y 1, 2 y 3 fracción del Estatuto General del Instituto de Capacitación para el Trabajo del Estado de Morelos.

Organización y Objeto Social

Su representante cuenta con facultades suficientes para celebrar el Contrato de conformidad con lo dispuesto en el artículo 33 de la Ley de Organismos Auxiliares de la Administración Pública del Estado de Morelos, y 1, 2, 3 fracción VI y 14 de la Ley del Instituto de Capacitación para el Trabajo del Estado de Morelos; 1, 2, 3 fracción 5, 19 y 21 del Estatuto General del Instituto de Capacitación para el Trabajo del Estado de Morelos, que determina que la representación legal del Instituto correspondiente a la Directora General, personalidad que acredita con el nombramiento expedido en su favor por el Gobernador Constitucional del Estado Libre y Soberano de Morelos, de fecha 03 de Diciembre del año dos mil veinte.

De conformidad con los Artículos 2 y 3 de la Ley del Instituto de Capacitación para el Trabajo del Estado de Morelos publicada en el Periódico Oficial "Tierra y Libertad" número 3595 del 8 de julio de 1992, y reformada el 23 de junio de 2010, el objeto y las atribuciones de este Instituto son las siguientes:

- I. Impartir e impulsar la capacitación formal para y en el trabajo de la Entidad proporcionando su mejor calidad y vinculación con el aparato productivo y las necesidades del desarrollo regional.
- II. Promover el surgimiento de nuevos perfiles académicos, que correspondan a las necesidades del mercado laboral.
- III. Formar y actualizar a los instructores que se harán cargo de capacitar a los alumnos del Instituto.
- IV. Impartir capacitación en las áreas industrial y de servicios, a través de sus planteles.
- V. Formular y operar los planes y programas de estudio que imparta, así como las modalidades educativas, que garanticen la estructuración de aprendizajes que sean acordes con los requerimientos de la industria y los servicios, a fin de presentarlos a la consideración de la Junta Directiva.
- VI. Proporcionar a los alumnos los medios de apoyo para el aprendizaje, tales como materiales audiovisuales, servicio de biblioteca, prácticas de laboratorio, prácticas de taller, sesiones de grupo, conferencias, mesas redondas, prácticas educativas en las empresas industriales de servicios y los demás que se deriven de los métodos modernos de enseñanza y aprendizaje.
- VII. Observar las disposiciones académicas correspondientes a la capacitación formal para el trabajo que imparte la Secretaría de Educación Pública, por conducto de la Subsecretaría de Educación Media Superior.
- VIII. Acreditar y certificar el saber demostrado, independientemente de la forma en que se haya adquirido, conforme a la normatividad vigente emitida por la Secretaría de Educación Pública a través de la Dirección General de Centros de Capacitación.
- IX. Celebrar convenios, contratos y acuerdos con los sectores productivos de bienes y servicios; públicos, sociales y privados, así como otras instituciones nacionales e internacionales de capacitación formal para el trabajo, conforme a lo dispuesto por la normatividad vigente aplicable.
- X. Crear, con la participación de los representantes de los sectores involucrados, un órgano de vinculación entre los planteles dependientes del Instituto con el Sector Productivo de Bienes y Servicios.
- XI. Las demás que sean afines a su naturaleza.

La Cuenta Pública presenta la información correspondiente al ejercicio fiscal 2021, de conformidad con las disposiciones de la Ley General de Contabilidad Gubernamental, con el siguiente contenido:

INFORMACION CONTABLE

- Estado de Actividades
- Estado de Situación Financiera
- Estado de Situación Financiera detallado – LDF
- Estado de Cambios den la Situación Financiera
- Estado Analítico del Activo
- Estado Analítico de la deuda Pública y otros Pasivos
- Informe Analítico de la deuda Pública y otros Pasivos – LDF
- Informe Analítico de obligaciones diferentes de financiamientos
- Estado de variación en Hacienda Publica
- Estado de flujos de efectivo
- Informe de Pasivos Contingentes (Formato Libre)
- Notas a los Estados Financieros (Formato Libre)
- Conciliación entre los ingresos presupuestarios y contables
- Conciliación entre los egresos presupuestarios y contables

INFORMACION PRESUPUESTARIA

- Balance Presupuestario – LDF
- Estado Analítico de Ingresos
- Estado Analítico de Ingresos detallado - LDF
- Estado Analítico del Ejercicio del Presupuesto de Egresos.
 - Clasificación por Objeto del Gasto
 - Clasificación por Objeto del Gasto - LDF
 - Clasificación Administrativa
 - Clasificación Administrativa - LDF
 - Clasificación Funcional
 - Clasificación Funcional – LDF
 - Clasificación de Servicios Personales de Categoría
 - Clasificación Económica
- Endeudamiento Neto
- Intereses de la Deuda

INFORMACIÓN PROGRAMÁTICA

- Gastos por Categoría Programática
- Indicadores de Postura Fiscal
- Programas y Proyectos de Inversión (Formato libre)

ANEXOS

- Relación de Bienes Muebles
- Relación de Bienes Inmuebles
- Relación de Cuentas Bancarias Productivas Específicas



Información Contable

CUENTA PÚBLICA | 2021
EL INSTITUTO DE CAPACITACIÓN PARA EL TRABAJO
DEL ESTADO DE MORELOS
ENERO - DICIEMBRE



EL INSTITUTO DE CAPACITACIÓN PARA EL TRABAJO DEL ESTADO DE MORELOS
 Estado de Actividades
 Del 1 de enero al 31 de diciembre de 2020 y 2021
 (Pesos)



Concepto	2021	2020	Concepto	2021	2020
INGRESOS Y OTROS BENEFICIOS			GASTOS Y OTRAS PÉRDIDAS		
<i>Ingresos de la Gestión</i>	6,061,198	7,763,039	<i>Gastos de Funcionamiento</i>	54,644,862	55,242,935
Impuestos	-	-	Servicios Personales	26,990,075	26,821,575
Cuotas y Aportaciones de Seguridad Social	-	-	Materiales y Suministros	3,518,759	4,746,015
Contribuciones de Mejoras	-	-	Servicios Generales	24,136,028	23,675,345
Derechos	-	-	<i>Transferencias, Asignaciones, Subsidios y Otras Ayudas</i>	5,200,000	4,166,386
Productos	-	-	Transferencias Internas y Asignaciones al Sector Público	-	-
Aprovechamientos	-	-	Transferencias al Resto del Sector Público	-	-
Ingresos por Venta de Bienes y Prestación de Servicios	6,061,198	7,763,039	Subsidios y Subvenciones	-	-
<i>Participaciones, Aportaciones, Convenios, Incentivos Derivados de la Colaboración Fiscal, Fondos Distintos de Aportaciones, Transferencias, Asignaciones, Subsidios y Subvenciones, y Pensiones y Jubilaciones</i>	56,452,728	57,557,734	Ayudas Sociales	-	-
Participaciones, Aportaciones, Convenios, Incentivos Derivados de la Colaboración Fiscal y Fondos Distintos de Aportaciones	56,452,728	57,557,734	Pensiones y Jubilaciones	5,200,000	4,166,386
Transferencias, Asignaciones, Subsidios y Subvenciones, y Pensiones y Jubilaciones	-	-	Transferencias a Fideicomisos, Mandatos y Contratos Análogos	-	-
<i>Otros Ingresos y Beneficios</i>	788,890	959,863	Transferencias a la Seguridad Social	-	-
Ingresos Financieros	788,159	959,863	Donativos	-	-
Incremento por Variación de Inventarios	-	-	Transferencias al Exterior	-	-
Disminución del Exceso de Estimaciones por Pérdida o Deterioro u Obsolescencia	-	-	<i>Participaciones y Aportaciones</i>	-	-
Disminución del Exceso de Provisiones	-	-	Participaciones	-	-
Otros Ingresos y Beneficios Varios	731	-	Aportaciones	-	-
Total de Ingresos y Otros Beneficios	63,302,816	66,280,636	Convenios	-	-
			<i>Intereses, Comisiones y Otros Gastos de la Deuda Pública</i>	-	-
			Intereses de la Deuda Pública	-	-
			Comisiones de la Deuda Pública	-	-
			Gastos de la Deuda Pública	-	-
			Costo por Coberturas	-	-
			Apoyos Financieros	-	-
			<i>Otros Gastos y Pérdidas Extraordinarias</i>	3,315,121	3,428,778
			Estimaciones, Depreciaciones, Deterioros, Obsolescencia y Amortizaciones	3,315,121	3,428,778
			Provisiones	-	-
			Disminución de Inventarios	-	-
			Aumento por Insuficiencia de Estimaciones por Pérdida o Deterioro u Obsolescencia	-	-
			Aumento por Insuficiencia de Provisiones	-	-
			Otros Gastos	-	-
			<i>Inversión Pública</i>	-	-
			Inversión Pública no Capitalizable	-	-
			Total de Gastos y Otras Pérdidas	63,159,983	62,838,099
			Resultados del Ejercicio (Ahorro/Desahorro)	142,833	3,442,537

Bajo protesta de decir verdad declaramos que los Estados Financieros y sus notas, son razonablemente correctos y son responsabilidad del emisor.

ELABORO

 NICTE PÉREZ ROMÁN
 JEFA DE DEPARTAMENTO DE RECURSOS FINANCIEROS

REVISÓ

 MARIA TERESA VILLANUEVA AVILA
 DIRECTORA DEL ÁREA ADMINISTRATIVA

AUTORIZO

 LAURA ERIKA HERMAN MUZQUIZ
 DIRECTORA GENERAL



EL INSTITUTO DE CAPACITACIÓN PARA EL TRABAJO DEL ESTADO DE MORELOS
Estado de Situación Financiera
Al 31 de diciembre de 2020 y 2021
(Pesos)



CONCEPTO	Año		CONCEPTO	Año	
	2021	2020		2021	2020
ACTIVO			PASIVO		
<i>Activo Circulante</i>			<i>Pasivo Circulante</i>		
Efectivo y Equivalentes	32,595,944	29,874,059	Cuentas por Pagar a Corto Plazo	2,702,916	5,726,740
Derechos a Recibir Efectivo o Equivalentes	642,943	4,851,767	Documentos por Pagar a Corto Plazo	-	-
Derechos a Recibir Bienes o Servicios	43,379	26,680	Porción a Corto Plazo de la Deuda Pública a Largo Plazo	-	-
Inventarios	-	-	Títulos y Valores a Corto Plazo	-	-
Almacenes	-	-	Pasivos Diferidos a Corto Plazo	70,158	-
Estimación por Pérdida o Deterioro de Activos Circulantes	-	-	Fondos y Bienes de Terceros en Garantía y/o Administración a Corto Plazo	-	-
Otros Activos Circulantes	-	-	Provisiones a Corto Plazo	-	-
			Otros Pasivos a Corto Plazo	-	-
Total de Activos Circulantes	33,282,266	34,752,506	Total de Pasivos Circulantes	2,773,074	5,726,740
<i>Activo No Circulante</i>			<i>Pasivo No Circulante</i>		
Inversiones Financieras a Largo Plazo	-	-	Cuentas por Pagar a Largo Plazo	-	-
Derechos a Recibir Efectivo o Equivalentes a Largo Plazo	-	-	Documentos por Pagar a Largo Plazo	-	-
Bienes Inmuebles, Infraestructura y Construcciones en Proceso	7,272,729	7,272,729	Deuda Pública a Largo Plazo	-	-
Bienes Muebles	34,671,960	33,400,264	Pasivos Diferidos a Largo Plazo	-	-
Activos Intangibles	5,510	5,510	Fondos y Bienes de Terceros en Garantía y/o en Administración a Largo Plazo	-	-
Depreciación, Deterioro y Amortización Acumulada de Bienes	(20,523,202)	(17,208,081)	Provisiones a Largo Plazo	-	-
Activos Diferidos	-	-			
Estimación por Pérdida o Deterioro de Activos no Circulantes	-	-	Total de Pasivos No Circulantes	-	-
Otros Activos no Circulantes	-	-			
Total de Activos No Circulantes	21,426,997	23,470,422	Total del Pasivo	2,773,074	5,726,740
Total del Activo	54,709,263	58,222,928	HACIENDA PÚBLICA / PATRIMONIO		
			<i>Hacienda Pública / Patrimonio Contribuido</i>		
			Aportaciones	10,710,585	10,710,585
			Donaciones de Capital	-	-
			Actualización de la Hacienda Pública / Patrimonio	-	-
			Hacienda Pública / Patrimonio Generado	41,225,604	41,785,603
			Resultados del Ejercicio (Ahorro / Desahorro)	142,833	3,442,537
			Resultados de Ejercicios Anteriores	41,082,771	38,343,066
			Revalúos	-	-
			Reservas	-	-
			Rectificaciones de Resultados de Ejercicios Anteriores	-	-
			Exceso o Insuficiencia en la Actualización de la Hacienda Pública / Patrimonio	-	-
			Resultado por Posición Monetaria	-	-
			Resultado por Tenencia de Activos no Monetarios	-	-
			Total Hacienda Pública / Patrimonio	51,936,189	52,496,188
			Total del Pasivo y Hacienda Pública / Patrimonio	54,709,263	58,222,928

Bajo protesta de decir verdad declaramos que los Estados Financieros y sus notas, son razonablemente correctos y son responsabilidad del emisor.

ELABORÓ

NICTE PEREZ ROMAN

JEFA DEL DEPTAMENTO DE RECURSOS FINANCIEROS

REVISÓ

MARIA TERESA VILLANUEVA AVILA
DIRECTORA DEL AREA DMINISTRATIVA

AUTORIZÓ

LAURA ERIKA HERMAN MUZQUIZ
DIRECTORA GENERAL



EL INSTITUTO DE CAPACITACIÓN PARA EL TRABAJO DEL ESTADO DE MORELOS
Estado de Situación Financiera Detallado - LDF
Al 31 de diciembre de 2020 y al 31 de diciembre de 2021
(Pesos)



CONCEPTO	31 de diciembre 2021	31 de diciembre 2020	CONCEPTO	31 de diciembre 2021	31 de diciembre 2020
ACTIVO			PASIVO		
<i>Activo Circulante</i>			<i>Pasivo Circulante</i>		
Efectivo y Equivalentes	32,595,944	29,874,059	Cuentas por Pagar a Corto Plazo	2,702,916	5,726,740
Efectivo	-	-	Servicios Personales por Pagar a Corto Plazo	5,161	-
Bancos/Tesorería	32,595,944	29,874,059	Proveedores por Pagar a Corto Plazo	880,088	4,020,784
Bancos/Dependencias y Otros	-	-	Contratistas por Obras Públicas por Pagar a Corto Plazo	-	-
Inversiones Temporales (Hasta 3 meses)	-	-	Participaciones y Aportaciones por Pagar a Corto Plazo	675	679
Fondos con Afectación Específica	-	-	Transferencias Otorgadas por Pagar a Corto Plazo	-	-
Depósitos de Fondos de Terceros en Garantía y/o Admón.	-	-	Int., Comisiones y Otros Gastos de la Deuda Púb. por Pagar a Corto Plazo	-	-
Otros Efectivos y Equivalentes	-	-	Retenciones y Contribuciones por Pagar a Corto Plazo	1,816,992	1,705,277
Derechos a Recibir Efectivo o Equivalentes	642,943	4,851,767	Devoluciones de la Ley de Ingresos por Pagar a Corto Plazo	-	-
Inversiones Financieras de Corto Plazo	-	-	Otras Cuentas por Pagar a Corto Plazo	-	-
Cuentas por Cobrar a Corto Plazo	-	-	Documentos por Pagar a Corto Plazo	-	-
Deudores Diversos por Cobrar a Corto Plazo	110,547	3,054,973	Documentos Comerciales por Pagar a Corto Plazo	-	-
Ingresos por Recuperar a Corto Plazo	-	-	Documentos con Contratistas por Obras Púb. por Pagar a Corto Plazo	-	-
Deudores por Anticipos de la Tesorería a Corto Plazo	8,667	8,667	Otros Documentos por Pagar a Corto Plazo	-	-
Préstamos Otorgados a Corto Plazo	-	-	Porción a Corto Plazo de la Deuda Pública a Largo Plazo	-	-
Otros Derechos a Recibir Efectivo o Equiv. a Corto Plazo	523,729	1,788,127	Porción a Corto Plazo de la Deuda Pública	-	-
Derechos a Recibir Bienes o Servicios	43,379	26,680	Porción a Corto Plazo de Arrendamiento Financiero	-	-
Ant. a Proveedores por Adq. de Bienes y Prest. de Serv. a Corto Plazo	43,379	26,680	Títulos y Valores a Corto Plazo	-	-
Ant. a Proveedores por Adq. de Bienes Inm. y Muebles a Corto Plazo	-	-	Pasivos Diferidos a Corto Plazo	70,158	-
Ant. a Proveedores por Adq. de Bienes Intangibles a Corto Plazo	-	-	Ingresos Cobrados por Adelantado a Corto Plazo	12,598	-
Anticipo a Contratistas por Obras Públicas a Corto Plazo	-	-	Intereses Cobrados por Adelantado a Corto Plazo	-	-
Otros Derechos a Recibir Bienes o Servicios a Corto Plazo	-	-	Otros Pasivos Diferidos a Corto Plazo	57,560	-
Inventarios	-	-	Fondos y Bienes de Terceros en Garantía y/o Admón. a C. P.	-	-
Inventario de Mercancías para Venta	-	-	Fondos en Garantía a Corto Plazo	-	-
Inventario de Mercancías Terminadas	-	-	Fondos en Administración a Corto Plazo	-	-
Inventario de Mercancías en Proceso de Elaboración	-	-	Fondos Contingentes a Corto Plazo	-	-
Inventario de Materias Primas, Mat. y Suministros para Producción	-	-	Fondos de Fideicomisos, Mandatos y Contratos Análogos a Corto Plazo	-	-
Bienes en Tránsito	-	-	Otros Fondos de Terceros en Garantía y/o Administración a Corto Plazo	-	-
Almacenes	-	-	Valores y Bienes en Garantía a Corto Plazo	-	-
Estimación por Pérdida o Deterioro de Activos Circulantes	-	-	Provisiones a Corto Plazo	-	-
Est. para Ctas. Incobrables por Derechos a Recibir Efectivo o Equiv.	-	-	Provisión para Demandas y Juicios a Corto Plazo	-	-
Estimación por Deterioro de Inventarios	-	-	Provisión para Contingencias a Corto Plazo	-	-
Otros Activos Circulantes	-	-	Otras Provisiones a Corto Plazo	-	-
Valores en Garantía	-	-	Otros Pasivos a Corto Plazo	-	-
Bienes en Garantía (excluye depósitos de fondos)	-	-	Ingresos por Clasificar	-	-
Bienes Deriv. de Embargos, Decom., Aseguramientos y Dación en Pago	-	-	Recaudación por Participar	-	-
Adquisición con Fondos de Terceros	-	-	Otros Pasivos Circulantes	-	-
Total de Activos Circulantes	33,282,266	34,752,506	Total de Pasivos Circulantes	2,773,074	5,726,740



EL INSTITUTO DE CAPACITACIÓN PARA EL TRABAJO DEL ESTADO DE MORELOS
Estado de Situación Financiera Detallado - LDF
Al 31 de diciembre de 2020 y al 31 de diciembre de 2021
(Pesos)



CONCEPTO	31 de diciembre 2021	31 de diciembre 2020	CONCEPTO	31 de diciembre 2021	31 de diciembre 2020
Activo No Circulante			Pasivo No Circulante		
Inversiones Financieras a Largo Plazo	-	-	Cuentas por Pagar a Largo Plazo	-	-
Derechos a Recibir Efectivo o Equivalentes a Largo Plazo	-	-	Documentos por Pagar a Largo Plazo	-	-
Bienes Inmuebles, Infraestructura y Const. en Proceso	7,272,729	7,272,729	Deuda Pública a Largo Plazo	-	-
Bienes Muebles	34,671,960	33,400,264	Pasivos Diferidos a Largo Plazo	-	-
Activos Intangibles	5,510	5,510	Fdos. y Bienes de Terceros en Garantía y/o en Admón. a L.P.	-	-
Depreciación, Deterioro y Amortización Acumulada de Bienes	(20,523,202)	(17,208,081)	Provisiones a Largo Plazo	-	-
Activos Diferidos	-	-	Total de Pasivos No Circulantes	-	-
Estimación por Pérdida o Deterioro de Activos no Circulantes	-	-	Total del Pasivo	2,773,074	5,726,740
Otros Activos no Circulantes	-	-			
Total de Activos No Circulantes	21,426,997	23,470,422	HACIENDA PÚBLICA / PATRIMONIO		
			Hacienda Pública / Patrimonio Contribuido	10,710,585	10,710,585
Total del Activo	54,709,263	58,222,928	Aportaciones	10,710,585	10,710,585
			Donaciones de Capital	-	-
			Actualización de la Hacienda Pública / Patrimonio	-	-
			Hacienda Pública / Patrimonio Generado	41,225,604	41,785,603
			Resultados del Ejercicio (Ahorro / Desahorro)	142,833	3,442,537
			Resultados de Ejercicios Anteriores	41,082,771	38,343,066
			Revalúos	-	-
			Reservas	-	-
			Rectificaciones de Resultados de Ejercicios Anteriores	-	-
			Exceso o Insuficiencia en la Actualización de la Hacienda Pública / Patrimonio	-	-
			Resultado por Posición Monetaria	-	-
			Resultado por Tenencia de Activos no Monetarios	-	-
			Total Hacienda Pública / Patrimonio	51,936,189	52,496,188
			Total del Pasivo y Hacienda Pública / Patrimonio	54,709,263	58,222,928

Bajo protesta de decir verdad declaramos que los Estados Financieros y sus notas, son razonablemente correctos y son responsabilidad del emisor.

ELABORÓ

NICTE PÉREZ ROMÁN
JEFA DEL DEPARTAMENTO DE RECURSOS
FINANCIEROS

REVISÓ

MARÍA TERESA VILLANUEVA ÁVILA
DIRECTORA DEL ÁREA ADMINISTRATIVA

AUTORIZO

LAURA ERIKA HERMAN MUZQUIZ
DIRECTORA GENERAL



EL INSTITUTO DE CAPACITACIÓN PARA EL TRABAJO DEL ESTADO DE MORELOS
Estado de Cambios en la Situación Financiera
Del 1 de enero al 31 de diciembre de 2021
(Pesos)



Concepto	Origen	Aplicación	Concepto	Origen	Aplicación
ACTIVO	7,523,945	4,010,280	PASIVO	70,158	3,023,824
<i>Activo Circulante</i>	<i>4,208,824</i>	<i>2,738,584</i>	<i>Pasivo Circulante</i>	<i>70,158</i>	<i>3,023,824</i>
Efectivo y Equivalentes	-	2,721,885	Cuentas por Pagar a Corto Plazo	-	3,023,824
Derechos a Recibir Efectivo o Equivalentes	4,208,824	-	Documentos por Pagar a Corto Plazo	-	-
Derechos a Recibir Bienes o Servicios	-	16,699	Porción a Corto Plazo de la Deuda Pública a Largo Plazo	-	-
Inventarios	-	-	Títulos y Valores a Corto Plazo	-	-
Almacenes	-	-	Pasivos Diferidos a Corto Plazo	70,158	-
Estimación por Pérdida o Deterioro de Activos Circulantes	-	-	Fdos. y Bienes de Terceros en Garantía y/o Admón. a C. P.	-	-
Otros Activos Circulantes	-	-	Provisiones a Corto Plazo	-	-
			Otros Pasivos a Corto Plazo	-	-
<i>Activo No Circulante</i>	<i>3,315,121</i>	<i>1,271,696</i>	<i>Pasivo No Circulante</i>	-	-
Inversiones Financieras a Largo Plazo	-	-	Cuentas por Pagar a Largo Plazo	-	-
Derechos a Recibir Efectivo o Equivalentes a Largo Plazo	-	-	Documentos por Pagar a Largo Plazo	-	-
Bienes Inmuebles, Infraestructura y Constr. en Proceso	-	-	Deuda Pública a Largo Plazo	-	-
Bienes Muebles	-	1,271,696	Pasivos Diferidos a Largo Plazo	-	-
Activos Intangibles	-	-	Fdos. y Bienes de Terceros en Garantía y/o Admón. a L. P.	-	-
Depreciación, Deterioro y Amort. Acumulada de Bienes	3,315,121	-	Provisiones a Largo Plazo	-	-
Activos Diferidos	-	-			
Est. por Pérdida o Deterioro de Activos no Circulantes	-	-	HACIENDA PÚBLICA / PATRIMONIO	2,739,705	3,299,704
Otros Activos no Circulantes	-	-	<i>Hacienda Pública / Patrimonio Contribuido</i>	-	-
			Aportaciones	-	-
			Donaciones de Capital	-	-
			Actualización de la Hacienda Pública / Patrimonio	-	-
			<i>Hacienda Pública / Patrimonio Generado</i>	<i>2,739,705</i>	<i>3,299,704</i>
			Resultados del Ejercicio (Ahorro / Desahorro)	-	3,299,704
			Resultados de Ejercicios Anteriores	2,739,705	-
			Revalúos	-	-
			Reservas	-	-
			Rectificaciones de Resultados de Ejercicios Anteriores	-	-
			<i>Exceso o Insuficiencia en la Actualización de la Hacienda Pública / Patrimonio</i>	-	-
			Resultado por Posición Monetaria	-	-
			Resultado por Tenencia de Activos no Monetarios	-	-

Bajo protesta de decir verdad declaramos que los Estados Financieros y sus notas, son razonablemente correctos y son responsabilidad del emisor.

ELABORÓ

 NICTE PÉREZ ROMAN
 JEFA DE DEPARTAMENTO DE RECURSOS FINANCIEROS

REVISÓ

 MARIA TERESA VILLANUEVA AVILA
 DIRECTORA DEL ÁREA ADMINISTRATIVA

AUTORIZÓ

 LAURA ERIKA HERMAN MUZQUIZ
 DIRECTORA GENERAL



EL INSTITUTO DE CAPACITACIÓN PARA EL TRABAJO DEL ESTADO DE MORELOS
Estado Analítico del Activo
Del 1 de enero al 31 de diciembre de 2021
(Pesos)



Concepto	Saldo Inicial 1	Cargos del Periodo 2	Abonos del Periodo 3	Saldo Final 4 = (1 + 2 - 3)	Variación del Periodo (4 - 1)
ACTIVO	58,222,928	153,093,935	156,607,600	54,709,263	(3,513,665)
<i>Activo Circulante</i>	<i>34,752,506</i>	<i>151,822,239</i>	<i>153,292,479</i>	<i>33,282,266</i>	<i>(1,470,240)</i>
Efectivo y Equivalentes	29,874,059	78,105,300	75,383,415	32,595,944	2,721,885
Derechos a Recibir Efectivo o Equivalentes	4,851,767	73,673,560	77,882,384	642,943	(4,208,824)
Derechos a Recibir Bienes o Servicios	26,680	43,379	26,680	43,379	16,699
Inventarios	-	-	-	-	-
Almacenes	-	-	-	-	-
Estimación por Pérdida o Deterioro de Activos Circulantes	-	-	-	-	-
Otros Activos Circulantes	-	-	-	-	-
<i>Activo No Circulante</i>	<i>23,470,422</i>	<i>1,271,696</i>	<i>3,315,121</i>	<i>21,426,997</i>	<i>(2,043,425)</i>
Inversiones Financieras a Largo Plazo	-	-	-	-	-
Derechos a Recibir Efectivo o Equivalentes a Largo Plazo	-	-	-	-	-
Bienes Inmuebles, Infraestructura y Constr. en Proceso	7,272,729	-	-	7,272,729	-
Bienes Muebles	33,400,264	1,271,696	-	34,671,960	1,271,696
Activos Intangibles	5,510	-	-	5,510	-
Depreciación, Deterioro y Amort. Acumulada de Bienes	(17,208,081)	-	3,315,121	(20,523,202)	(3,315,121)
Activos Diferidos	-	-	-	-	-
Est. por Pérdida o Deterioro de Activos no Circulantes	-	-	-	-	-
Otros Activos no Circulantes	-	-	-	-	-

Bajo protesta de decir verdad declaramos que los Estados Financieros y sus notas, son razonablemente correctos y son responsabilidad del emisor.

ELABORÓ

NICTÉ PEREZ ROMÁN
JEFA DEL DEPARTAMENTO DE RECURSOS
FINANCIEROS

REVISÓ

MARIA TERESA VILLANUEVA ÁVILA
DIRECTORA DEL ÁREA ADMINISTRATIVA

AUTORIZÓ

LAURA ERIKA HERMÁN MUZQUIZ
DIRECTORA GENERAL



EL INSTITUTO DE CAPACITACIÓN PARA EL TRABAJO DEL ESTADO DE MORELOS
 Estado Analítico de la Deuda y Otros Pasivos
 Del 1 de enero al 31 de diciembre de 2021
 (Pesos)



Denominación de las Deudas	Moneda de Contratación	Institución o País Acreedor	Saldo Inicial del Periodo	Saldo Final del Periodo
DEUDA PÚBLICA				
Corto Plazo				
Deuda Interna	Pesos		-	-
Instituciones de Crédito			-	-
Títulos y Valores			-	-
Arrendamientos Financieros			-	-
Deuda Externa	Pesos		-	-
Organismos Financieros Internacionales			-	-
Deuda Bilateral			-	-
Títulos y Valores			-	-
Arrendamientos Financieros			-	-
<i>Subtotal a Corto Plazo</i>			-	-
Largo Plazo				
Deuda Interna	Pesos		-	-
Instituciones de Crédito			-	-
Títulos y Valores			-	-
Arrendamientos Financieros			-	-
Deuda Externa	Pesos		-	-
Organismos Financieros Internacionales			-	-
Deuda Bilateral			-	-
Títulos y Valores			-	-
Arrendamientos Financieros			-	-
<i>Subtotal a Largo Plazo</i>			-	-
Otros Pasivos			5,726,740	2,773,074
Total Deuda y Otros Pasivos			5,726,740	2,773,074

Bajo protesta de decir verdad declaramos que los Estados Financieros y sus notas, son razonablemente correctos y son responsabilidad del emisor.

ELABORÓ

 NICTE PÉREZ ROMAN
 JEFA DEL DEPARTAMENTO DE RECURSOS FINANCIEROS

REVISÓ

 MARIA TERESA VILLANUEVA ÁVILA
 DIRECTORA DEL ÁREA ADMINISTRATIVA

AUTORIZÓ

 LAURA ERIKA HERMAN MUZQUIZ
 DIRECTORA GENERAL



EL INSTITUTO DE CAPACITACIÓN PARA EL TRABAJO DEL ESTADO DE MORELOS
Informe Analítico de la Deuda Pública y Otros Pasivos - LDF
Del 1 de enero al 31 de diciembre de 2021
(Pesos)



Denominación de la Deuda Pública y Otros Pasivos	Saldo al 31 de Diciembre de 2020	Disposiciones del Periodo	Amortizaciones del Periodo	Revaluaciones, Reclasificaciones y Otros Ajustes	Saldo Final del Periodo	Pago de Intereses del Periodo	Pago de Comisiones y demás costos asociados durante el Periodo
Deuda Pública	-	-	-	-	-	-	-
Corto Plazo	-	-	-	-	-	-	-
Instituciones de Crédito	-	-	-	-	-	-	-
Títulos y Valores	-	-	-	-	-	-	-
Arrendamientos Financieros	-	-	-	-	-	-	-
Largo Plazo	-	-	-	-	-	-	-
Instituciones de Crédito	-	-	-	-	-	-	-
Títulos y Valores	-	-	-	-	-	-	-
Arrendamientos Financieros	-	-	-	-	-	-	-
Otros Pasivos	5,726,740	-	-	-	2,773,074	-	-
Total de la Deuda Pública y Otros Pasivos	5,726,740	-	-	-	2,773,074	-	-
Deuda Contingente¹ (Informativo)	-	-	-	-	-	-	-
Deuda Contingente 1	-	-	-	-	-	-	-
Deuda Contingente 2	-	-	-	-	-	-	-
Deuda Contingente xx	-	-	-	-	-	-	-
Valor de Instrumentos Bono Cupón Cero²	-	-	-	-	-	-	-
Instrumento Bono Cupón Cero 1	-	-	-	-	-	-	-
Instrumento Bono Cupón Cero 2	-	-	-	-	-	-	-
Instrumento Bono Cupón Cero 3	-	-	-	-	-	-	-

- 1 Se refiere a cualquier Financiamiento sin fuente o garantía de pago definida, que sea asumida de manera solidaria o subsidiaria por las Entidades Federativas con sus Municipios, organismos descentralizados y empresas de participación estatal mayoritaria y fideicomisos, locales o municipales, y por los Municipios con sus respectivos organismos descentralizados y empresas de participación municipal mayoritaria.
- 2 Se refiere al valor del Bono Cupón Cero que respalda el pago de los créditos asociados al mismo (Activo).

Obligaciones a Corto Plazo	Monto Contratado	Plazo Pactado	Tasa de Interés	Comisiones y Costos Relacionados	Tasa Efectiva
Obligaciones a Corto Plazo (Informativo)	-	-	-	-	-
Crédito 1	-	-	-	-	-
Crédito 2	-	-	-	-	-
Crédito xx	-	-	-	-	-

Bajo protesta de decir verdad declaramos que los Estados Financieros y sus notas, son razonablemente correctos y son responsabilidad del emisor.

ELABORÓ

 NICTE PÉREZ ROMÁN
 JEFA DEL DEPARTAMENTO DE RECURSOS FINANCIEROS

REVISÓ

 MARÍA TERESA VILLANUEVA ANILA
 DIRECTORA DEL ÁREA ADMINISTRATIVA

AUTORIZÓ

 LAURA ERIKA HERMAN MUZQUIZ
 DIRECTORA GENERAL

Denominación de las Obligaciones Diferentes de Financiamiento	Fecha del Contrato	Fecha de inicio de operación del proyecto	Fecha de vencimiento	Monto de la inversión pactado	Plazo pactado	Monto promedio mensual del pago de la contraprestación	Monto promedio mensual del pago de la contraprestación correspondiente al pago de inversión	Monto pagado de la inversión al 31 de diciembre de 2021	Monto pagado de la inversión actualizado al 31 de diciembre de 2021	Saldo pendiente por pagar de la inversión al 31 de diciembre de 2021
Asociaciones Público Privadas (APP's)				-		-	-	-	-	-
APP 1				-		-	-	-	-	-
APP 2				-		-	-	-	-	-
APP 3				-		-	-	-	-	-
APP xx				-		-	-	-	-	-
Otros Instrumentos				-		-	-	-	-	-
Otro Instrumento 1				-		-	-	-	-	-
Otro Instrumento 2				-		-	-	-	-	-
Otro Instrumento 3				-		-	-	-	-	-
Otro Instrumento xx				-		-	-	-	-	-
Total de Obligaciones Diferentes de Financiamiento				-		-	-	-	-	-

NO APLICA

Bajo protesta de decir verdad declaramos que los Estados Financieros y sus notas, son razonablemente correctos y son responsabilidad del emisor.

ELABORÓ

 NICTE PÉREZ ROMÁN
 JEFA DEL DEPARTAMENTO DE RECURSOS FINANCIEROS

REVISÓ

 MARIA TERESA VILLANUEVA AVILA
 DIRECTORA DEL ÁREA ADMINISTRATIVA

AUTORIZÓ

 LAURA ERIKA HERMAN MUZQUIZ
 DIRECTORA GENERAL



EL INSTITUTO DE CAPACITACIÓN PARA EL TRABAJO DEL ESTADO DE MORELOS
 Estado de Variación en la Hacienda Pública
 Del 1 de enero al 31 de diciembre de 2021
 (Pesos)



Concepto	Hacienda Pública/Patrimonio Contribuido	Hacienda Pública/Patrimonio Generado de Ejercicios Anteriores	Hacienda Pública/Patrimonio Generado del Ejercicio	Exceso o Insuficiencia en la Actualización de la Hacienda Pública / Patrimonio	TOTAL
Hacienda Pública / Patrimonio Contribuido Neto de 2020	10,710,585	-	-	-	10,710,585
<i>Aportaciones</i>	10,710,585	-	-	-	10,710,585
<i>Donaciones de Capital</i>	-	-	-	-	-
<i>Actualización de la Hacienda Pública / Patrimonio</i>	-	-	-	-	-
Hacienda Pública / Patrimonio Generado Neto de 2020	-	38,343,066	3,442,537	-	41,785,603
<i>Resultados del Ejercicio (Ahorro / Desahorro)</i>	-	-	3,442,537	-	3,442,537
<i>Resultados de Ejercicios Anteriores</i>	-	38,343,066	-	-	38,343,066
<i>Revalúos</i>	-	-	-	-	-
<i>Reservas</i>	-	-	-	-	-
<i>Rectificaciones de Resultados de Ejercicios Anteriores</i>	-	-	-	-	-
Exceso o Insuficiencia en la Actualización de la Hacienda Pública / Patrimonio Neto de 2020	-	-	-	-	-
<i>Resultado por Posición Monetaria</i>	-	-	-	-	-
<i>Resultado por Tenencia de Activos no Monetarios</i>	-	-	-	-	-
Hacienda Pública / Patrimonio Neto Final de 2020	10,710,585	38,343,066	3,442,537	-	52,496,188
Cambios en la Hacienda Pública / Patrimonio Contribuido Neto de 2021	-	-	-	-	-
<i>Aportaciones</i>	-	-	-	-	-
<i>Donaciones de Capital</i>	-	-	-	-	-
<i>Actualización de la Hacienda Pública / Patrimonio</i>	-	-	-	-	-
Variaciones de la Hacienda Pública / Patrimonio Generado Neto de 2021	-	2,739,705	(3,299,704)	-	(559,999)
<i>Resultados del Ejercicio (Ahorro / Desahorro)</i>	-	-	142,833	-	142,833
<i>Resultados de Ejercicios Anteriores</i>	-	2,739,705	(3,442,537)	-	(702,832)
<i>Revalúos</i>	-	-	-	-	-
<i>Reservas</i>	-	-	-	-	-
<i>Rectificaciones de Resultados de Ejercicios Anteriores</i>	-	-	-	-	-
Cambios en el Exceso o Insuficiencia en la Actualización de la Hacienda Pública / Patrimonio Neto de 2021	-	-	-	-	-
<i>Resultado por Posición Monetaria</i>	-	-	-	-	-
<i>Resultado por Tenencia de Activos no Monetarios</i>	-	-	-	-	-
Hacienda Pública / Patrimonio Neto Final de 2021	10,710,585	41,082,771	142,833	-	51,936,189

Bajo protesta de decir verdad declaramos que los Estados Financieros y sus notas, son razonablemente correctos y son responsabilidad del emisor.

ELABORÓ

 NICTE PÉREZ ROMÁN
 JEFA DEL DEPARTAMENTO DE RECURSOS FINANCIEROS

REVISÓ

 MARÍA TERESA VILLANUEVA ÁVILA
 DIRECTORA DEL ÁREA ADMINISTRATIVA

AUTORIZÓ

 LAURA ERIKA HERMAN MUZQUIZ
 DIRECTORA GENERAL



EL INSTITUTO DE CAPACITACIÓN PARA EL TRABAJO DEL ESTADO DE MORELOS
Estado de Flujos de Efectivo
Del 1 de enero al 31 de diciembre de 2020 y 2021
(Pesos)



Concepto	2021	2020	Concepto	2021	2020
Flujos de Efectivo de las Actividades de Operación			Flujos de Efectivo de las Actividades de Inversión		
<i>Origen</i>			<i>Origen</i>		
Impuestos	63,302,516	66,280,636	Bienes Inmuebles, Infraestructura y Construcciones en Proceso	3,181,590	(254,526)
Cuotas y Aportaciones de Seguridad Social	-	-	Bienes Muebles	-	-
Contribuciones de Mejoras	-	-	Otros Orígenes de Inversión	3,181,590	(254,526)
Derechos	-	-	<i>Aplicación</i>		
Productos	-	-	Bienes Inmuebles, Infraestructura y Construcciones en Proceso	602,238	(721,680)
Aprovechamientos	-	-	Bienes Muebles	-	-
Ingresos por Venta de Bienes y Prestación de Servicios	6,061,198	7,763,039	Otras Aplicaciones de Inversión	602,238	(721,680)
Participaciones, Aportaciones, Convenios, Incentivos Derivados de la Colaboración Fiscal y Fondos Distintos de Aportaciones	56,452,428	57,557,734	Flujos Netos de Efectivo por Actividades de Inversión	2,579,352	467,154
Transferencias, Asignaciones, Subsidios y Subvenciones, y Pensiones y Jubilaciones	-	-	Flujo de Efectivo de las Actividades de Financiamiento		
Otros Orígenes de Operación	788,890	959,863	<i>Origen</i>		
<i>Aplicación</i>			Endeudamiento Neto	-	-
Servicios Personales	63,159,983	62,838,099	Interno	-	-
Materiales y Suministros	26,990,075	26,821,575	Externo	-	-
Servicios Generales	3,518,759	4,746,015	Otros Orígenes de Financiamiento	-	-
Transf. Internas y Asignaciones al Sector Público	24,136,028	23,675,345	<i>Aplicación</i>		
Transferencias al resto del Sector Público	-	-	Servicios de la Deuda	-	-
Subsidios y Subvenciones	-	-	Interno	-	-
Ayudas Sociales	-	-	Externo	-	-
Pensiones y Jubilaciones	5,200,000	4,166,386	Otras Aplicaciones de Financiamiento	-	-
Transf. a Fideicomisos, Mandatos y Contratos Análogos	-	-	Flujos Netos de Efectivo por Actividades de Financiamiento	-	-
Transferencias a la Seguridad Social	-	-	<i>Incremento/Disminución Neta en el Efectivo y Equivalentes al Efectivo</i>		
Donativos	-	-		2,721,885	3,909,691
Transferencias al Exterior	-	-	Efectivo y Equivalentes al Efectivo al Inicio del Ejercicio	29,874,059	25,964,368
Participaciones	-	-	Efectivo y Equivalentes al Efectivo al Final del Ejercicio	32,595,944	29,874,059
Aportaciones	-	-			
Convenios	-	-			
Otras Aplicaciones de Operación	3,315,121	3,428,778			
Flujos Netos de Efectivo por Actividades de Operación	142,533	3,442,537			

Bajo protesta de decir verdad declaramos que los Estados Financieros y sus notas, son razonablemente correctos y son responsabilidad del emisor.

ELABORÓ

NICTE PÉREZ ROMÁN
JEFA DEL DEPARTAMENTO DE RECURSOS FINANCIEROS

REVISÓ

MARÍA TERESA VILLANUEVA AVILA
DIRECTORA DEL ÁREA ADMINISTRATIVA

AUTORIZÓ

LURA ERIKA HERMINA MUZQUIZ
DIRECTORA GENERAL



EL INSTITUTO DE CAPACITACIÓN PARA EL TRABAJO DEL ESTADO DE MORELOS
Conciliación entre los Ingresos Presupuestarios y Contables
Del 1 de enero al 31 de diciembre de 2021
(Pesos)



1. Total de Ingresos Presupuestarios	63,302,816
2. Más Ingresos Contables No Presupuestarios	-
2.1 Ingresos Financieros	-
2.2 Incremento por Variación de Inventarios	-
2.3 Disminución del Exceso de Estimaciones por Pérdida o Deterioro u Obsolescencia	-
2.4 Disminución del Exceso de Provisiones	-
2.5 Otros Ingresos y Beneficios Varios	-
2.6 Otros Ingresos Contables No Presupuestarios	-
3. Menos Ingresos Presupuestarios No Contables	-
3.1 Aprovechamientos Patrimoniales	-
3.2 Ingresos Derivados de Financiamientos	-
3.3 Otros Ingresos Presupuestarios No Contables	-
4. Total de Ingresos Contables	63,302,816



EL INSTITUTO DE CAPACITACIÓN PARA EL TRABAJO DEL ESTADO DE MORELOS
Conciliación entre los Egresos Presupuestarios y los Gastos Contables
Del 1 de enero al 31 de diciembre de 2021
(Pesos)



1. Total de Egresos Presupuestarios		61,116,562
2. Menos Egresos Presupuestarios No Contables		1,271,699
2.1	Materias Primas y Materiales de Producción y Comercialización	-
2.2	Materiales y Suministros	-
2.3	Mobiliario y Equipo de Administración	834,169
2.4	Mobiliario y Equipo Educativo y Recreativo	340,438
2.5	Equipo e Instrumental Médico y de Laboratorio	-
2.6	Vehículos y Equipo de Transporte	-
2.7	Equipo de Defensa y Seguridad	-
2.8	Maquinaria, Otros Equipos y Herramientas	97,092
2.9	Activos Biológicos	-
2.10	Bienes Inmuebles	-
2.11	Activos Intangibles	-
2.12	Obra Pública en Bienes de Dominio Público	-
2.13	Obra Pública en Bienes Propios	-
2.14	Acciones y Participaciones de Capital	-
2.15	Compra de Títulos y Valores	-
2.16	Concesión de Préstamos	-
2.17	Inversiones en Fideicomisos, Mandatos y Otros Análogos	-
2.18	Provisiones para Contingencias y Otras Erogaciones Especiales	-
2.19	Amortización de la Deuda Pública	-
2.20	Adeudos de Ejercicios Fiscales Anteriores (ADEFAS)	-
2.21	Otros Egresos Presupuestarios No Contables	-
3. Más Gastos Contables No Presupuestarios		3,315,120
3.1	Estimaciones, Depreciaciones, Deterioros, Obsolescencia y Amortizaciones	3,315,120
3.2	Provisiones	-
3.3	Diminución de Inventarios	-
3.4	Aumento por Insuficiencia de Estimaciones por Pérdida o Deterioro u Obsolescencia	-
3.5	Aumento por Insuficiencia de Provisiones	-
3.6	Otros Gastos	-
3.7	Otros Gastos Contables No Presupuestarios	-
4. Total de Gastos Contables		63,159,983

INFORME SOBRE PASIVOS CONTINGENTES

DEL 1 DE ENERO AL 31 DE DICIEMBRE DE 2021

En cumplimiento a lo dispuesto por los artículos 46 fracción I, inciso f y 52 de la Ley General de Contabilidad Gubernamental, en relación al informe sobre Pasivos contingentes, se hace del conocimiento, que el Instituto de Capacitación para el Trabajo del Estado de Morelos al 31 de diciembre de 2021, no tiene pasivos contingentes que deriven de alguna obligación posible presente o futura, cuya existencia y/o realización sea incierta, y en consecuencia no les es aplicable este informe.

No obstante, a la situación expuesta, se hace la pertinente aclaración que los pasivos manifestados en su información financiera, en todos los casos corresponden a obligaciones reales derivadas de la recepción a plena satisfacción de bienes y/o servicios, o bien; corresponden a retenciones a favor de terceros, cuyo pago se encuentra pendiente al 31 de Diciembre de 2021.

Lo anterior, de conformidad con lo establecido en el capítulo VII numeral III, inciso g) del Manual de Contabilidad Gubernamental emitido por la CONAC, donde se establece en términos generales lo siguiente:

“Los pasivos contingentes son obligaciones que tienen su origen en hechos específicos e independientes del pasado que en el futuro pierden ocurrir o no y de acuerdo con lo que acontezca, desaparecen o se convierten en pasivos reales, por ejemplo: juicios, garantías, avales, costos de planes de pensiones, jubilaciones, etc.”



NOTAS A LOS ESTADOS FINANCIEROS

a) NOTAS DE DESGLOSE

I) NOTAS AL ESTADO DE SITUACIÓN FINANCIERA

Activo

Efectivo y Equivalentes

Este rubro se integra por el importe asignado al fondo revolvente para solventar gastos menores o emergentes originados por la operatividad de la administración pública; la disponibilidad bancaria por un monto de \$32,595,944.00 (Treinta y dos millones quinientos noventa y cinco mil novecientos cuarenta y cuatro pesos 00/100), de la captación de ingresos propios y los obtenidos por las entidades del poder ejecutivo estatal y federal, así como de las economías de años pasados, además de la disponibilidad para cubrir los compromisos de pago a proveedores y prestadores de servicios para el cumplimiento. La disponibilidad bancaria que muestra el estado financiero en su mayor parte corresponde a recursos etiquetados y los necesarios para cubrir cuentas por pagar a corto plazo.

Derechos a recibir Efectivo y Equivalentes y Bienes o Servicios a Recibir

Los Derechos a recibir efectivo y equivalentes se compone básicamente de operaciones transitorias originadas por la operatividad pendientes de recibir y que se encuentran pendientes de regularizar a la fecha que se informa, el cual corresponde a la cantidad de \$642,942.00 (Seiscientos cuarenta y dos mil novecientos cuarenta y dos pesos 00/100 M.N.)

Por otra parte, los Bienes o Servicios a recibir corresponden a los anticipos otorgados al arrendamiento de muebles, contratación de telefonía celular y deudores por anticipos de la tesorería para la ejecución de las actividades del Instituto el cual corresponde a la cantidad de \$43,379.00 (Cuarenta y tres mil trescientos setenta y nueve pesos 00/100 M.N.).

Bienes Muebles, Inmuebles e Intangibles

Este renglón del activo refleja el valor de los bienes inmuebles, muebles e intangibles que posee El Instituto de Capacitación para el Trabajo de Estado de Morelos y que al 31 de Diciembre 2021, asciende a un monto global de \$21,426,997.00 (Veintiún millones cuatrocientos veintiséis mil novecientos noventa y siete pesos 00/100 M.N.), integrándose por bienes inmuebles \$7,272,729.00 (Siete millones doscientos setenta y dos mil setecientos veintinueve pesos 00/100 M.N.), construcciones en proceso en bienes propios \$1,286,036.00 (Un millón doscientos ochenta y seis mil treinta y seis pesos 00/100 M.N.) y bienes muebles \$34,671,960.00 (Treinta y cuatro millones seiscientos setenta y un mil novecientos sesenta pesos 00/100 M.N.), el cual está integrado por mobiliario y equipo de administración, mobiliario y equipo educacional y recreativo, equipo de cómputo y tecnologías de la información, vehículos y equipo

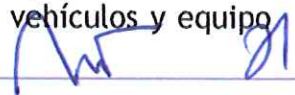

de transporte, maquinaria otros equipos y herramientas, los cuales son necesarios para cubrir la operatividad de El Instituto de Capacitación para el Trabajo del Estado de Morelos. Y por Activos intangibles, Software por la cantidad de \$5,510.00 (Cinco mil quinientos diez pesos 00/100 M.N.)

En el mes de diciembre 2013, 2014, 2015, 2016, 2017, 2018, 2019, 2020 se realizó la depreciación de los activos adquiridos, también se realizó la depreciación del bien inmueble en base a la estimación de la vida útil de los activos emitidos por el CONAC, y a Diciembre de 2021 asciende la cantidad de \$-20,523,202.00 (Veinte millones quinientos veintitrés mil doscientos dos pesos 00/100 M.N.)

Se hace una nota aclaratoria en relación al registro de los bienes Inmuebles.

Como bienes inmuebles se considera el valor de toda la infraestructura tangible como edificios no habitacionales, son propiedad del Poder Ejecutivo del Gobierno del Estado, por ende, se encuentran registrados contablemente dentro del patrimonio del Gobierno del Estado de Morelos; en relación al valor real de los inmuebles al respecto nos informan el valor catastral de cada predio mismo que a continuación se describen:

En el caso del plantel Cuernavaca a través de la Comisión Estatal de Avalúos de Bienes Estatales se le asignó un valor comercial de \$23,312,846.58.

En el caso del plantel Anenecuilco, recientemente a través del H. Ayuntamiento Municipal Constitucional de Ayala, Morelos se le asignó un valor de \$5,188,448.50.

En el caso del plantel Puente de Ixtla a través de la Comisión Estatal de Avalúos de Bienes Estatales se le asignó un valor comercial de \$15,848,517.98

Pasivo

El pasivo permite el registro de las obligaciones contraídas por El Instituto de Capacitación para el Trabajo del Estado de Morelos, para el desarrollo de sus funciones y la prestación de los servicios públicos. Al 31 de Diciembre del ejercicio fiscal 2021, los estados financieros reflejan principalmente pasivo a corto plazo, es decir, aquellas obligaciones en que la exigibilidad de pago es menor a un año, así también, pasivo circulante o a largo plazo que representa las obligaciones con vencimiento posterior a un año.

El pasivo circulante registra:

Remuneraciones por pagar al personal	-5,162.00
Proveedores por pagar (Provisiones de pago)	-880,089.00
Participaciones y aportaciones por pagar	-676.00
Retenciones y contribuciones por pagar	-1,816,992.00
Ingresos cobrados por anticipado	-12,597.00
Ingresos por clasificar	-57,559.00
Total	-2,773,075.00



I) NOTAS AL ESTADO DE ACTIVIDADES

Ingresos de Gestión

Los ingresos de gestión al 31 de Diciembre del 2021, ascienden a \$6,850,088.00 (Seis millones ochocientos cincuenta mil ochenta y ochopesos 00/100 M.N.), estos corresponden principalmente a los Ingresos por venta de Bienes y prestación de Servicios, mismos que el Instituto ha generado en su operación como organismo Público Descentralizado, los cuales se encuentran armonizados con el clasificador por Rubro de Ingresos integrados de la siguiente manera:

Ingresos por venta de bienes y servicios	6,061,198.00
Ingresos financieros y Otros ingresos	788,890.00
Total	6,850,088.00

Participaciones, Aportaciones, Convenios, Incentivos derivados de la Colaboración fiscal, Fondos distintos de aportaciones, Transferencias, Asignaciones, Subsidios y Subvenciones, Pensiones y Jubilaciones

Este rubro está integrado por recursos presupuestales a través de transferencias que la Secretaría del Trabajo y Previsión Social y la Secretaría de Hacienda estatal realizan con base al Anexo de ejecución autorizado y la calendarización estatal para llevar a cabo las actividades del organismo; Al 31 de Diciembre 2021 este rubro asciende a \$56,452,728.00 (Cincuenta y seis millones cuatrocientos cincuenta y dos mil setecientos veintiocho pesos 00/100 M.N.), el cual está integrado de la siguiente manera:

Transferencias, asignaciones, subsidios y otras ayudas Federal	30,576,818.00
Transferencias, asignaciones, subsidios y otras ayudas Estatal	25,875,910.00
Total	56,452,728.00

Gastos y Otras Pérdidas:

Los egresos son aquellas cuentas que registran los gastos de funcionamiento y operación de El Instituto de Capacitación para el Trabajo del Estado de Morelos, estos gastos ascienden a un importe de \$63,159,983.00 (Sesenta y tres millones ciento cincuenta y nueve mil novecientos ochenta y tres pesos 00/100 M.N.)

Servicios Personales	26,990,075.00
Materiales y suministros	3,518,759.00
Servicios Generales	24,136,028.00
Transferencias, Asignaciones, Subsidios y Otras ayudas.	5,200,000.00
Estimaciones, Depreciaciones y Deterioros	3,315,121.00
Total	63,159,983.00



III) NOTAS AL ESTADO DE VARIACIÓN EN LA HACIENDA PÚBLICA

La Hacienda Pública representa el importe de los bienes y derechos que son propiedad de El Instituto de Capacitación para el Trabajo del Estado de Morelos, a la fecha la Hacienda Pública asciende a \$51,793,354.00(Cincuenta y un millones setecientos noventa y tres mil trescientos cincuenta y cuatro pesos 00/100 M.N.)

IV) NOTAS AL ESTADO DE FLUJOS DE EFECTIVO

El análisis de los saldos inicial y final que figuran en la última parte del Estado de Flujo de Efectivo en la cuenta de efectivo y equivalentes es como sigue:

	Dic21	Dic 20
Efectivo en bancos tesorería	32,595,944.00	29,874,060.00
Efectivo en banco-Dependencias	0.00	0.00
Inversiones temporales	0.00	0.00
Fondos con afectación específica	0.00	0.00
Depósitos de fondos de terceros y otros	0.00	0.00
Total efectivo y equivalentes	32,595,944.00	29,874,060.00

V) Conciliación entre los ingresos presupuestarios y contables, así como entre los egresos presupuestarios y los gastos contables

La conciliación se presentará atendiendo a lo dispuesto por la Acuerdo por el que se emite el formato de conciliación entre los ingresos presupuestarios y contables, así como entre los egresos presupuestarios y los gastos contables.

EL INSTITUTO DE CAPACITACION PARA EL TRABAJO DEL ESTADO DE MORELOS Conciliación entre los Ingresos Presupuestarios y Contables Correspondiente del 1 de Enero Al 31 de Diciembre de 2021 (Cifras en pesos)		
1. Ingresos Presupuestarios		63,302,815.00
2. Más ingresos contables no presupuestarios		788,890.00
Ingresos Financieros	788,159.00	
Incremento por variación de inventarios	-	
Disminución del exceso de estimaciones por pérdida o deterioro u obsolescencia	-	
Disminución del exceso de provisiones	-	
Otros ingresos y beneficios varios	731.00	
Otros ingresos contables no presupuestarios	-	



3. Menos ingresos presupuestarios no contables		-
Productos de capital	-	
Aprovechamientos capital	-	
Ingresos derivados de financiamientos	-	
Otros Ingresos presupuestarios no contables	-	

4. Ingresos Contables		64,091,705.00
------------------------------	--	----------------------

EL INSTITUTO DE CAPACITACION PARA EL TRABAJO DEL ESTDO DE MORELOS
Conciliación entre los Egresos Presupuestarios y los Gastos Contables
Correspondiente del 01 de Enero al 31 de Diciembre de 2021
(Cifras en pesos)

1. Total de egresos (presupuestarios)		61,116,559.00
--	--	----------------------

2. Menos egresos presupuestarios no contables		4,790,455.00
Materiales y suministros	3,518,759.00	
Mobiliario y equipo de administración	834,168.00	
Mobiliarios y Equipo Educativo y Recreativo	340,437.00	
Equipo Instrumental Médico y de Laboratorio	-	
Vehículos y Equipos de Transporte	-	
Maquinaria, otros equipos y herramientas	97,092.00	
Activos biológicos	-	
Bienes inmuebles	-	
Activos intangibles	-	
Obra pública en bienes propios	-	
Acciones y participaciones de capital	-	
Inversiones en fideicomisos, mandatos y otros análogos	-	
Provisiones para contingencias y otras erogaciones especiales	-	
Amortización de la deuda pública	-	
Adeudos de ejercicios fiscales anteriores (ADEFAS)	-	
Otros Egresos Presupuestales No Contables	-	

3. Más Gasto Contables No Presupuestales		3,315,121.00
Estimaciones, depreciaciones, deterioros, obsolescencia y amortizaciones	3,315,121.00	
Provisiones	-	
Disminución de inventarios	-	

M.T. 21

Aumento por insuficiencia de estimaciones por pérdida o deterioro u obsolescencia	-
Aumento por insuficiencia de provisiones	-
Otros Gastos	-
Otros Gastos Contables No Presupuestales	-
4. Total de Gasto Contable	59,641,224.00

b) NOTAS DE MEMORIA (CUENTAS DE ORDEN)

Las cuentas de orden se utilizan para registrar movimientos de valores que no afecten o modifiquen el balance del ente, sin embargo, su incorporación en libros es necesaria con fines de recordatorio contable, de control y en general sobre los aspectos administrativos, o bien para consignar sus derechos o responsabilidades contingentes que puedan o no presentarse en el futuro.

Las cuentas que se manejan para efectos de este documento son las siguientes:

Cuentas de orden presupuestarias:

Cuentas De Ingresos:	
Ley de Ingresos	206,492,901.00206,492,901.00
Cuentas de Egresos:	
Presupuesto de Egresos	319,287,334.00319,287,334.00

c) NOTAS DE GESTIÓN ADMINISTRATIVA

INTRODUCCION

El Instituto de Capacitación para el Trabajo del Estado de Morelos; es un organismo público descentralizado de carácter estatal, con personalidad jurídica y patrimonio propios, que tiene por objeto, impartir e impulsar la capacitación formal para el Trabajo en la entidad, promoviendo el surgimiento de nuevos perfiles académicos comprometidos con el desarrollo económico y cultural en los ámbitos comunitario, regional y nacional, cuyas actividades contribuyan a promover un proceso de revaloración y revitalización, así como de los procesos de generación del conocimiento que correspondan a las necesidades del mercado laboral de acuerdo con los requerimientos del entorno, del estado y del país.



PANORAMA ECONÓMICO FINANCIERO

La situación económica y financiera del Instituto de Capacitación para el Trabajo del Estado de Morelos ha sido aceptable durante este ejercicio; debido a que fueron tomados en cuenta todos los lineamientos y normas emitidos por el Consejo Nacional de Armonización Contable (CONAC), y los recursos ministrados por la Secretaría del Trabajo y Previsión Social y la Secretaría de Hacienda fueron presupuestados y erogados de manera adecuada tanto presupuestal, contable y financiera.

AUTORIZACIÓN E HISTORIA

- a) El Ejecutivo del Estado autorizo la creación del Instituto de Capacitación para el Trabajo del Estado de Morelos mediante el Decreto publicado en el Periódico Oficial Tierra y Libertad No. 3595, de fecha 8 de julio de 1992.

En ese contexto, el Instituto de capacitación para el Trabajo del Estado de Morelos es un organismo público descentralizado de carácter estatal, con personalidad jurídica y patrimonio propios, que tiene por objeto, impartir e impulsar la capacitación formal para el Trabajo en la entidad, promoviendo el surgimiento de nuevos perfiles académicos comprometidos con el desarrollo económico y cultural en los ámbitos comunitario, regional y nacional, cuyas actividades contribuyan a promover un proceso de revaloración y revitalización, así como de los procesos de generación del conocimiento que correspondan a las necesidades del mercado laboral de acuerdo con los requerimientos del entorno, del estado y del país.

- b) Principales Cambios en su Estructura (No Aplica por no tener cambios).

ORGANIZACIÓN Y OBJETO SOCIAL

a) Objeto Social

El Instituto de Capacitación para el Trabajo del estado de Morelos tendrá por objeto: Impartir e impulsar la capacitación formal para el trabajo en la entidad propiciando su mejor calidad con el aparato productivo y las necesidades de desarrollo regional promoviendo el surgimiento de nuevos perfiles académicos que correspondan a las necesidades del mercado laboral.

b) Principal actividad

- I. Impartir e impulsar la capacitación formal para y en el trabajo en la Entidad, proporcionando su mejor calidad y vinculación con el aparato productivo y las necesidades del desarrollo regional.



- II. Promover el surgimiento de nuevos perfiles académicos, que correspondan a las necesidades del mercado laboral.
- III. Formar y actualizar a los instructores que se harán cargo de capacitar a los alumnos del Instituto.
- IV. Impartir capacitación en las áreas industrial y de servicios, a través de sus planteles.
- V. Formular y operar los planes y programas de estudio que imparta, así como las modalidades educativas, que garanticen la estructuración de aprendizajes que sean acordes con los requerimientos de la industria y los servicios, a fin de presentarlos a la consideración de la Junta Directiva.
- VI. Proporcionar a los alumnos los medios de apoyo para el aprendizaje, tales como materiales audiovisuales, servicio de biblioteca, prácticas de laboratorio, prácticas de taller, sesiones de grupo, conferencias, mesas redondas, prácticas educativas en las empresas industriales de servicios y los demás que se deriven de los métodos modernos de enseñanza y aprendizaje.
- VII. Observar las disposiciones académicas correspondientes a la capacitación formal para el trabajo que imparte la Secretaría de Educación Pública, por conducto de la Subsecretaría de Educación Media Superior.
- VIII. Acreditar y certificar el saber demostrado, independientemente de la forma en que se haya adquirido, conforme a la normatividad vigente emitida por la Secretaría de Educación Pública a través de la Dirección General de Centros de Capacitación.
- IX. Celebrar convenios, contratos y acuerdos con los sectores productivos de bienes y servicios públicos, sociales y privados, así como otras instituciones nacionales e internacionales de capacitación formal para el trabajo, conforme a lo dispuesto por la normatividad vigente aplicable.
- X. Crear, con la participación de los representantes de los sectores involucrados, un órgano de vinculación entre los planteles dependientes del Instituto con el sector productivo de bienes y servicios.
- XI. Las demás que sean afines a su naturaleza.

c) El ejercicio fiscal al que se hace referencia a estas notas es el 2021

d) Régimen Jurídico

El instituto de Capacitación para el Trabajo del Estado de Morelos; está registrada ante el Servicio de Administración Tributaria como persona moral con fines no lucrativos, cuya actividad es Actividades administrativas estatales de instituciones de bienestar social.



e) Consideraciones fiscales del Ente Publico

El Instituto de Capacitación para el Trabajo del Estado de Morelos se ubica dentro de las personas morales a que se refiere el artículo 79 de la LISR y sus obligaciones son las siguientes:

- Declaración y pago provisional de las Retenciones del ISR por Sueldos y Salarios.
- Declaración y pago provisional de las Retenciones del ISR realizadas a trabajadores asimilados a salarios.
- Declaración y pago provisional de las Retenciones del ISR realizadas por Servicios Profesionales.
- Declaración y pago provisional de las Retenciones del ISR realizadas por el pago de rentas de bienes inmuebles.

f) Estructura Organizacional Básica

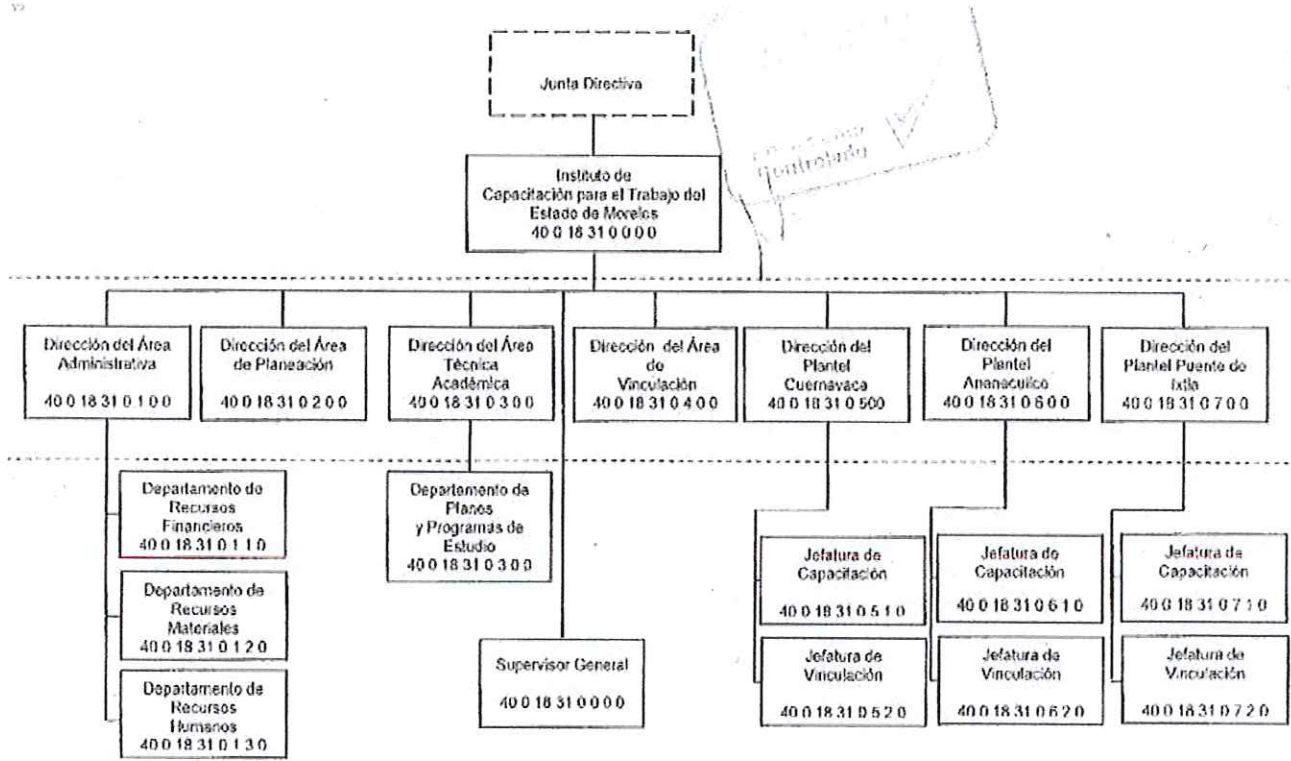

BASES DE PREPARACIÓN DE LOS ESTADOS FINANCIEROS

Fundamento Legal y Normativo

- a) Los Estados Financieros que se presentan en este informe, se elaboraron bajo criterios generales regidos por la Ley General de Contabilidad Gubernamental, atendiéndose las disposiciones normativas contables y lineamientos emitidos por el Consejo Nacional de Armonización Contable (CONAC). Se han realizado

las modificaciones a los marcos normativos contables y presupuestarios, así también a los instrumentos técnicos para lograr el cumplimiento de los objetivos a nivel nacional, considerando en primera instancia el Marco Conceptual de Contabilidad Gubernamental, que representa los fundamentos para la elaboración de normas, contabilización, valuación y presentación de la Información Financiera; así mismo, el Plan de Cuentas, el cual se constituye una herramienta básica para el registro de operaciones, otorgando consistencia en la presentación y fácil interpretación de los resultados y las bases para consolidar, bajo criterios armonizados, la información contable.

- b) La Normatividad Contable y Financiera, proporciona los elementos necesarios para el manejo transparente de los recursos públicos, y el cabal cumplimiento en la rendición de cuentas. Además, se constituye por el conjunto de normas, lineamientos, metodologías, procedimientos, sistemas, criterios y ordenamientos con base a los Postulados Básicos de Contabilidad Gubernamental que han de aplicar los centros contables en el registro de sus operaciones con la finalidad de regular operaciones específicas para la integración homogénea de la información contable y financiera.
- c) Los Postulados Básicos de Contabilidad Gubernamental, son los elementos fundamentales de referencia general para uniformar los métodos, procedimientos y prácticas contables, así como, organizar y mantener una efectiva sistematización que permita la obtención de información veraz en forma clara y concisa, en este sentido, se constituyen en el sustento técnico de la Contabilidad.

Los estados financieros de la entidad son el Estado de Situación Financiera, Estado de Actividades, Estado de Variaciones en la Hacienda Pública/Patrimonio y el Estado Analítico del Activo, de acuerdo al requerimiento establecido en el Manual de Contabilidad Gubernamental del CONAC.

Principales Políticas de Control y Registro

El “Sistema Integral de Contabilidad Gubernamental” (SICG), regula las operaciones realizadas en cada uno de los centros contables que conforman el Instituto, con base a los Postulados Básicos de Contabilidad Gubernamental, normas, criterios, procedimientos, métodos, políticas contables específicas y sistemas, aplicadas para las transacciones y eventos cuantificables en términos económicos, con el objeto de generar información útil y confiable.

El registro de las operaciones está en apego a los Postulados Básicos de Contabilidad Gubernamental y a las normas y manuales vigentes; las dependencias y entidades de la Administración Pública Estatal como responsables de realizar sus registros contables producto de las operaciones que realizan, registran los gastos como tales en el

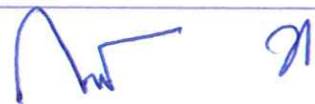

El control interno comprende el plan de organización y todos los métodos y procedimientos que en forma coordinada adoptan las dependencias y entidades para salvaguardar los activos, verificar la razonabilidad y confiabilidad de la información contable, y promover la eficiencia operacional y la adherencia a la normatividad vigente.

“Bajo protesta de decir verdad declaramos que los Estados Financieros y sus Notas son razonablemente correctos”

Elaboró



C.P. Nicté Pérez Román
Jefa del Departamento de Recursos
Financieros

Revisó

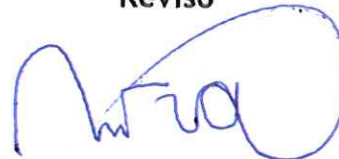

C.P. María Teresa Villanueva Ávila
Directora del Área Administrativa

Autorizó



Lic. Laura Erika Herman Muzquiz
Directora General

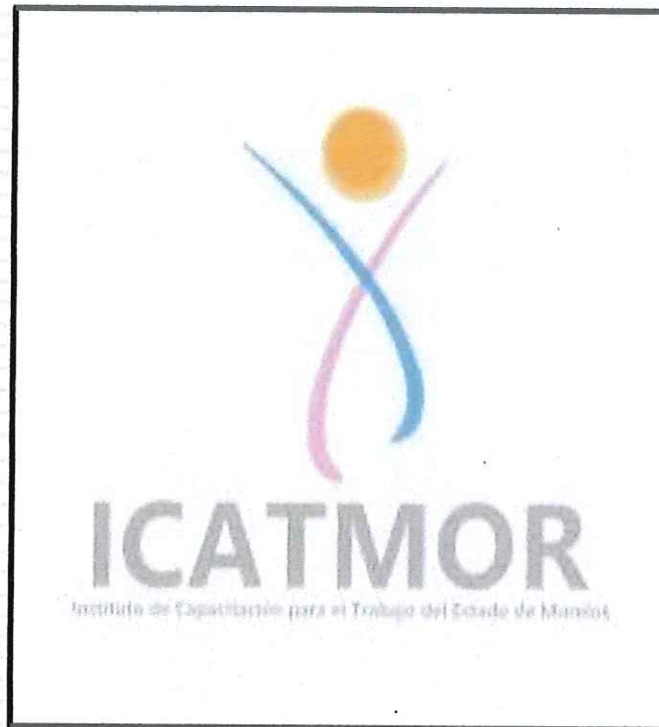

Información Presupuestaria

CUENTA PÚBLICA
EL INSTITUTO DE CAPACITACIÓN PARA EL TRABAJO
DEL ESTADO DE MORELOS
ENERO - DICIEMBRE

2021

Concepto	Estimado / Aprobado	Devengado	Recaudado / Pagado
A. Ingresos Totales (A = A1 + A2 + A3)			
A1. Ingresos de Libre Disposición	67,604,234	63,302,816	63,302,816
A2. Transferencias Federales Etiquetadas	38,205,088	32,725,998	32,725,998
A3. Financiamiento Neto	29,399,146	30,576,818	30,576,818
	-	-	-
B. Egresos Presupuestarios (B = B1 + B2)	67,604,234	61,116,562	60,273,866
B1. Gasto No Etiquetado (sin incluir Amortización de la Deuda Pública)	38,205,088	30,551,358	29,856,448
B2. Gasto Etiquetado (sin incluir Amortización de la Deuda Pública)	29,399,146	30,565,204	30,417,418
	-	-	-
C. Remanentes del Ejercicio Anterior (C = C1 + C2)			
C1. Remanentes de Ingresos de Libre Disposición aplicados en el periodo	-	1,300,000	1,300,000
C2. Remanentes de Transferencias Federales Etiquetadas aplicados en el periodo	-	1,300,000	1,300,000
	-	-	-
I. Balance Presupuestario (I = A - B + C)	-	3,486,254	4,328,950
II. Balance Presupuestario sin Financiamiento Neto (II = I - A3)	-	3,486,254	4,328,950
III. Balance Presupuestario sin Financiamiento Neto y sin Remanentes del Ejercicio Anterior (III = II - C)	-	2,186,254	3,028,950

Concepto	Aprobado	Devengado	Pagado
E. Intereses, Comisiones y Gastos de la Deuda (E = E1 + E2)			
E1. Intereses, Comisiones y Gastos de la Deuda con Gasto No Etiquetado	-	-	-
E2. Intereses, Comisiones y Gastos de la Deuda con Gasto Etiquetado	-	-	-
	-	-	-
IV. Balance Primario (IV = III + E)	-	2,186,254	3,028,950

Concepto	Estimado / Aprobado	Devengado	Recaudado / Pagado
F. Financiamiento (F = F1 + F2)			
F1. Financiamiento con Fuente de Pago de Ingresos de Libre Disposición	-	-	-
F2. Financiamiento con Fuente de Pago de Transferencias Federales Etiquetadas	-	-	-
	-	-	-
G. Amortización de la Deuda (G = G1 + G2)			
G1. Amortización de la Deuda Pública con Gasto No Etiquetado	-	-	-
G2. Amortización de la Deuda Pública con Gasto Etiquetado	-	-	-
	-	-	-
A3. Financiamiento Neto (A3 = F - G)	-	-	-

Concepto	Estimado / Aprobado	Devengado	Recaudado / Pagado
A1. Ingresos de Libre Disposición			
A3.1 Financiamiento Neto con Fuente de Pago de Ingresos de Libre Disposición (A3.1 = F1 - G1)	38,205,088	32,725,998	32,725,998
F1. Financiamiento con Fuente de Pago de Ingresos de Libre Disposición	-	-	-
G1. Amortización de la Deuda Pública con Gasto No Etiquetado	-	-	-
	-	-	-
B1. Gasto No Etiquetado (sin incluir Amortización de la Deuda Pública)	38,205,088	30,551,358	29,856,448
C1. Remanentes de Ingresos de Libre Disposición aplicados en el periodo	-	1,300,000	1,300,000
V. Balance Presupuestario de Recursos Disponibles (V = A1 + A3.1 - B1 + C1)	-	3,474,640	4,169,550
VI. Balance Presupuestario de Recursos Disponibles sin Financiamiento Neto (VI = V - A3.1)	-	3,474,640	4,169,550

Concepto	Estimado / Aprobado	Devengado	Recaudado / Pagado
A2. Transferencias Federales Etiquetadas			
A3.2 Financiamiento Neto con Fuente de Pago de Transferencias Federales Etiquetadas (A3.2 = F2 - G2)	29,399,146	30,576,818	30,576,818
F2. Financiamiento con Fuente de Pago de Transferencias Federales Etiquetadas	-	-	-
G2. Amortización de la Deuda Pública con Gasto Etiquetado	-	-	-
	-	-	-
B2. Gasto Etiquetado (sin incluir Amortización de la Deuda Pública)	29,399,146	30,565,204	30,417,418
C2. Remanentes de Transferencias Federales Etiquetadas aplicados en el periodo	-	-	-
VII. Balance Presupuestario de Recursos Etiquetados (VII = A2 + A3.2 - B2 + C2)	-	11,614	159,400
VIII. Balance Presupuestario de Recursos Etiquetados sin Financiamiento Neto (VIII = VII - A3.2)	-	11,614	159,400



Rubro de Ingresos	Ingreso					Diferencia
	Estimado	Ampliaciones y Reducciones	Modificado	Devengado	Recaudado	
	(1)	(2)	(3 = 1 + 2)	(4)	(5)	
Impuestos	-	-	-	-	-	-
Cuotas y Aportaciones de Seguridad Social	-	-	-	-	-	-
Contribuciones de Mejoras	-	-	-	-	-	-
Derechos	-	-	-	-	-	-
Productos	-	788,560	788,560	788,560	788,560	788,560
Aprovechamientos	-	-	-	-	-	-
Ingresos por Venta de Bienes, Prestación de Servicios y Otros Ingresos	10,427,088	(3,065,560)	7,361,528	6,061,528	6,061,528	(4,365,560)
Participaciones, Aportaciones, Convenios, Incentivos Derivados de la Colaboración Fiscal y Fondos Distintos de Aportaciones	57,177,146	(724,418)	56,452,728	56,452,728	56,452,728	(724,418)
Transferencias, Asignaciones, Subsidios y Subvenciones, y Pensiones y Jubilaciones	-	-	-	-	-	-
Ingresos Derivados de Financiamientos	-	-	-	-	-	-
Total	67,604,234	(3,001,418)	64,602,816	63,302,816	63,302,816	(4,301,418)
				Ingresos excedentes		

Estado Analítico de Ingresos Por Fuente de Financiamiento	Ingreso					Diferencia
	Estimado	Ampliaciones y Reducciones	Modificado	Devengado	Recaudado	
	(1)	(2)	(3 = 1 + 2)	(4)	(5)	
Ingresos del Poder Ejecutivo Federal o Estatal y de los Municipios	-	-	-	-	-	-
Impuestos	-	-	-	-	-	-
Cuotas y Aportaciones de Seguridad Social	-	-	-	-	-	-
Contribuciones de Mejoras	-	-	-	-	-	-
Derechos	-	-	-	-	-	-
Productos ¹	-	-	-	-	-	-
Aprovechamientos ²	-	-	-	-	-	-
Participaciones, Aportaciones, Convenios, Incentivos Derivados de la Colaboración Fiscal y Fondos Distintos de Aportaciones	-	-	-	-	-	-
Transferencias, Asignaciones, Subsidios y Subvenciones, y Pensiones y Jubilaciones	-	-	-	-	-	-
Ingresos de los Entes Públicos de los Poderes Legislativo y Judicial, de los Órganos Autónomos y del Sector Paraestatal o Paramunicipal, así como de las Empresas Productivas del Estado	10,427,088	(2,277,000)	8,150,088	6,850,088	6,850,088	(3,577,000)
Cuotas y Aportaciones de Seguridad Social	-	-	-	-	-	-
Productos ¹	-	788,560	788,560	788,560	788,560	788,560
Ingresos por Venta de Bienes, Prestación de Servicios y Otros Ingresos ³	10,427,088	(3,065,560)	7,361,528	6,061,528	6,061,528	(4,365,560)
Transferencias, Asignaciones, Subsidios y Subvenciones, y Pensiones y Jubilaciones	-	-	-	-	-	-
Ingresos Derivados de Financiamientos	-	-	-	-	-	-
Ingresos Derivados de Financiamientos	-	-	-	-	-	-
Total	10,427,088	(2,277,000)	8,150,088	6,850,088	6,850,088	(3,577,000)
				Ingresos excedentes		

¹ Incluye intereses que generan las cuentas bancarias de los entes públicos en productos.

² Incluye donativos en efectivo del Poder Ejecutivo, entre otros aprovechamientos.

³ Se refiere a los ingresos propios obtenidos por los Poderes Legislativo y Judicial, los Órganos Autónomos y las entidades de la administración pública paraestatal y paramunicipal, por sus actividades diversas no inherentes a su operación que generan recursos y que no sean ingresos por venta de bienes o prestación de servicios, tales como donativos en efectivo, entre otros.

Concepto	Ingreso					Diferencia
	Estimado	Ampliaciones/ (Reducciones)	Modificado	Devengado	Recaudado	
Ingresos de Libre Disposición						
<i>Impuestos</i>	-	-	-	-	-	-
<i>Cuotas y Aportaciones de Seguridad Social</i>	-	-	-	-	-	-
<i>Contribuciones de Mejoras</i>	-	-	-	-	-	-
<i>Derechos</i>	-	-	-	-	-	-
<i>Productos</i>	-	788,560	788,560	788,560	788,560	788,560
<i>Aprovechamientos</i>	-	-	-	-	-	-
<i>Ingresos por Venta de Bienes y Prestación de Servicios</i>	10,427,088	(3,065,560)	7,361,528	6,061,528	6,061,528	(4,365,560)
<i>Participaciones</i>	-	-	-	-	-	-
Fondo General de Participaciones	-	-	-	-	-	-
Fondo de Fomento Municipal	-	-	-	-	-	-
Fondo de Fiscalización y Recaudación	-	-	-	-	-	-
Fondo de Compensación	-	-	-	-	-	-
Fondo de Extracción de Hidrocarburos	-	-	-	-	-	-
Impuesto Especial Sobre Producción y Servicios	-	-	-	-	-	-
0.136% de la Recaudación Federal Participable	-	-	-	-	-	-
3.17% Sobre Extracción de Petróleo	-	-	-	-	-	-
Gasolinas y Diésel	-	-	-	-	-	-
Fondo del Impuesto Sobre la Renta	-	-	-	-	-	-
Fondo de Estabilización de los Ingresos de las Ent. Fed.	-	-	-	-	-	-
<i>Incentivos Derivados de la Colaboración Fiscal</i>	-	-	-	-	-	-
Tenencia o Uso de Vehículos	-	-	-	-	-	-
Fondo de Compensación ISAN	-	-	-	-	-	-
Impuesto Sobre Automóviles Nuevos	-	-	-	-	-	-
Fondo de Compensación de Repecos-Intermedios	-	-	-	-	-	-
Otros Incentivos Económicos	-	-	-	-	-	-
<i>Transferencias y Asignaciones</i>	-	-	-	-	-	-
<i>Convenios</i>	27,778,000	(1,902,090)	25,875,910	25,875,910	25,875,910	(1,902,090)
Otros Convenios y Subsidios	27,778,000	(1,902,090)	25,875,910	25,875,910	25,875,910	(1,902,090)
<i>Otros Ingresos de Libre Disposición</i>	-	-	-	-	-	-
Participaciones en Ingresos Locales	-	-	-	-	-	-
Otros Ingresos de Libre Disposición	-	-	-	-	-	-
Total de Ingresos de Libre Disposición	38,205,088	(4,179,090)	34,025,998	32,725,998	32,725,998	(5,479,090)
Ingresos Excedentes de Ingresos de Libre Disposición						
Transferencias Federales Etiquetadas						
<i>Aportaciones</i>	-	-	-	-	-	-
Fondo de Aport. para la Nómina Educativa y Gto. Op.	-	-	-	-	-	-
Fondo de Aportaciones para los Servicios de Salud	-	-	-	-	-	-
Fondo de Aportaciones para la Infraestructura Social	-	-	-	-	-	-
Fondo de Aport. para el Fortalecimiento de los Municipios y de las Demarcaciones Territoriales del Distrito Federal	-	-	-	-	-	-
Fondo de Aportaciones Múltiples	-	-	-	-	-	-
Fondo de Aport. para la Educación Tec. y de Adultos	-	-	-	-	-	-
Fondo de Aportaciones para la Seguridad Pública de los Estados y del Distrito Federal	-	-	-	-	-	-
Fondo de Aportaciones para el Fortalecimiento de las Entidades Federativas	-	-	-	-	-	-
<i>Convenios</i>	29,399,146	1,177,672	30,576,818	30,576,818	30,576,818	1,177,672
Convenios de Protección Social en Salud	-	-	-	-	-	-
Convenios de Descentralización	29,399,146	1,177,672	30,576,818	30,576,818	30,576,818	1,177,672
Convenios de Reasignación	-	-	-	-	-	-
Otros Convenios y Subsidios	-	-	-	-	-	-
<i>Fondos Distintos de Aportaciones</i>	-	-	-	-	-	-
Fondo para Entidades Federativas y Municipios Productores de Hidrocarburos	-	-	-	-	-	-
Fondo Minero	-	-	-	-	-	-
<i>Transferencias, Asignaciones, Subsidios y Subvenciones, y Pensiones y Jubilaciones</i>	-	-	-	-	-	-
<i>Otras Transferencias Federales Etiquetadas</i>	-	-	-	-	-	-
Total de Transferencias Federales Etiquetadas	29,399,146	1,177,672	30,576,818	30,576,818	30,576,818	1,177,672
Ingresos Derivados de Financiamientos						
<i>Ingresos Derivados de Financiamientos</i>	-	-	-	-	-	-
Total de Ingresos	67,604,234	(3,001,418)	64,602,816	63,302,816	63,302,816	(4,301,418)
Datos Informativos						
1. Ingresos Derivados de Financiamientos con Fuente de Pago de Ingresos de Libre Disposición	-	-	-	-	-	-
2. Ingresos Derivados de Financiamientos con Fuente de Pago de Transferencias Federales Etiquetadas	-	-	-	-	-	-
3. Ingresos Derivados de Financiamientos	-	-	-	-	-	-

Concepto	Egresos					Subejercicio
	Aprobado	Ampliaciones/ (Reducciones)	Modificado	Devengado	Pagado	
	1	2	3 = (1 + 2)	4	5	
Servicios Personales	26,769,670	427,726	27,197,396	26,990,077	26,644,130	207,319
Remuneraciones al Personal de Carácter Permanente	12,005,661	1,607,761	13,613,422	13,610,417	13,610,417	3,005
Remuneraciones al Personal de Carácter Transitorio	135,960	12,257	148,217	148,217	148,217	-
Remuneraciones Adicionales y Especiales	7,086,426	(44,388)	7,042,038	7,031,783	7,031,783	10,255
Seguridad Social	4,513,663	(1,513,850)	2,999,813	2,997,919	2,611,972	41,894
Otras Prestaciones Sociales y Económicas	3,027,960	365,946	3,393,906	3,241,741	3,241,741	152,165
Previsiones	-	-	-	-	-	-
Pago de Estímulos a Servidores Públicos	-	-	-	-	-	-
Materiales y Suministros	5,286,641	(1,753,587)	3,533,054	3,518,759	3,410,436	14,295
Materiales de Admón. Emisión de Doctos. y Artículos Oficiales	3,272,821	(1,551,524)	1,721,297	1,718,108	1,634,056	3,189
Alimentos y Utensilios	123,000	37,137	160,137	160,137	160,137	-
Materias Primas y Materiales de Producción y Comercialización	-	-	-	-	-	-
Materiales y Artículos de Construcción y de Reparación	646,000	458,709	1,104,709	1,104,709	1,104,709	-
Productos Químicos, Farmacéuticos y de Laboratorio	21,400	32,920	54,320	54,320	54,320	-
Combustibles, Lubricantes y Aditivos	450,000	(202,981)	247,019	246,649	222,378	370
Vestuario, Blancos, Prendas de Protección y Artículos Deportivos	96,000	(78,676)	17,324	6,588	6,588	10,736
Materiales y Suministros Para Seguridad	-	-	-	-	-	-
Herramientas, Refacciones y Accesorios Menores	677,220	(449,172)	228,048	228,048	228,048	-
Servicios Generales	25,035,092	896,905	25,931,997	24,136,029	23,884,355	1,795,968
Servicios Básicos	941,300	(425,243)	516,057	485,334	485,334	30,723
Servicios de Arrendamiento	1,485,000	(221,086)	1,263,914	1,162,178	1,162,178	101,736
Servicios Profesionales, Científicos, Técnicos y Otros Servicios	19,038,082	1,127,312	20,165,394	19,843,207	19,843,207	322,187
Servicios Financieros, Bancarios y Comerciales	437,700	(194,221)	243,479	104,175	103,668	139,304
Servicios de Instalación, Reparación, Mantto. y Conservación	2,196,018	766,123	2,962,141	2,390,833	2,151,543	571,308
Servicios de Comunicación Social y Publicidad	250,000	(50,000)	200,000	-	-	200,000
Servicios de Traslado y Viáticos	210,000	(195,770)	14,230	14,230	14,230	-
Servicios Oficiales	287,976	141,465	429,441	673	673	428,768
Otros Servicios Generales	189,016	(51,675)	137,341	135,399	123,522	1,942
Transferencias, Asignaciones, Subsidios y Otras Ayudas	4,800,000	400,000	5,200,000	5,200,000	5,183,018	-
Transferencias Internas y Asignaciones al Sector Público	-	-	-	-	-	-
Transferencias al Resto del Sector Público	-	-	-	-	-	-
Subsidios y Subvenciones	-	-	-	-	-	-
Ayudas Sociales	-	-	-	-	-	-
Peniones y Jubilaciones	4,800,000	400,000	5,200,000	5,200,000	5,183,018	-
Transferencias a Fideicomisos, Mandatos y Otros Análogos	-	-	-	-	-	-
Transferencias a la Seguridad Social	-	-	-	-	-	-
Donativos	-	-	-	-	-	-
Transferencias al Exterior	-	-	-	-	-	-
Bienes Muebles, Inmuebles e Intangibles	5,712,831	(2,972,462)	2,740,369	1,271,697	1,151,927	1,468,672
Mobiliario y Equipo de Administración	2,165,491	(772,691)	1,392,800	834,168	834,168	558,632
Mobiliario y Equipo Educativo y Recreativo	1,226,016	(588,267)	637,749	340,437	220,667	297,312
Equipo e Instrumental Médico y de Laboratorio	-	-	-	-	-	-
Vehículos y Equipo de Transporte	-	-	-	-	-	-
Equipo de Defensa y Seguridad	-	-	-	-	-	-
Maquinaria, Otros Equipos y Herramientas	1,964,092	(1,454,392)	509,700	97,092	97,092	412,608
Activos Biológicos	-	-	-	-	-	-
Bienes Inmuebles	-	-	-	-	-	-
Activos Intangibles	357,232	(157,112)	200,120	-	-	200,120
Inversión Pública	-	-	-	-	-	-
Obra Pública en Bienes de Dominio Público	-	-	-	-	-	-
Obra Pública en Bienes Propios	-	-	-	-	-	-
Proyectos Productivos y Acciones de Fomento	-	-	-	-	-	-
Inversiones Financieras y Otras Provisiones	-	-	-	-	-	-
Inversiones Para el Fomento de Actividades Productivas	-	-	-	-	-	-
Acciones y Participaciones de Capital	-	-	-	-	-	-
Compra de Títulos y Valores	-	-	-	-	-	-
Concesión de Préstamos	-	-	-	-	-	-
Inversiones en Fideicomisos, Mandatos y Otros Análogos	-	-	-	-	-	-
Otras Inversiones Financieras	-	-	-	-	-	-
Provisiones para Contingencias y Otras Erogaciones Especiales	-	-	-	-	-	-
Participaciones y Aportaciones	-	-	-	-	-	-
Participaciones	-	-	-	-	-	-
Aportaciones	-	-	-	-	-	-
Convenios	-	-	-	-	-	-
Deuda Pública	-	-	-	-	-	-
Amortización de la Deuda Pública	-	-	-	-	-	-
Intereses de la Deuda Pública	-	-	-	-	-	-
Comisiones de la Deuda Pública	-	-	-	-	-	-
Gastos de la Deuda Pública	-	-	-	-	-	-
Costo por Coberturas	-	-	-	-	-	-
Apoyos Financieros	-	-	-	-	-	-
Adeudos de Ejercicios Fiscales Anteriores (Adefas)	-	-	-	-	-	-
Total del Gasto	67,604,234	(3,001,418)	64,602,816	61,116,562	60,273,866	3,486,254

Concepto	Egresos					Subejercicio
	Aprobado	Ampliaciones / (Reducciones)	Modificado	Devengado	Pagado	
Gasto No Etiquetado	38,205,088	(4,179,090)	34,025,998	30,551,358	29,856,448	3,474,640
Servicios Personales	15,811,595	-	15,811,595	15,604,462	15,399,301	207,133
Remuneraciones al Personal de Carácter Permanente	6,359,654	630,751	6,990,405	6,987,405	6,987,405	3,000
Remuneraciones al Personal de Carácter Transitorio	135,960	12,257	148,217	148,217	148,217	-
Remuneraciones Adicionales y Especiales	5,029,119	(36,769)	4,992,350	4,982,172	4,982,172	10,178
Seguridad Social	2,418,046	(852,996)	1,565,050	1,523,181	1,318,020	41,869
Otras Prestaciones Sociales y Económicas	1,868,816	246,757	2,115,573	1,963,487	1,963,487	152,086
Previsiones	-	-	-	-	-	-
Pago de Estímulos a Servidores Públicos	-	-	-	-	-	-
Materiales y Suministros	4,231,895	(1,753,587)	2,478,308	2,474,749	2,373,426	3,559
Materiales de Admón., Emisión de Doctos. y Art. Oficiales	2,364,075	(1,365,306)	998,769	995,580	918,528	3,189
Alimentos y Utensilios	123,000	(17,775)	105,225	105,225	105,225	-
Materias Primas y Materiales de Prod. y Comercialización	-	-	-	-	-	-
Materiales y Artículos de Construcción y de Reparación	646,000	281,577	927,577	927,577	927,577	-
Productos Químicos, Farmacéuticos y de Laboratorio	21,600	32,661	54,261	54,261	54,261	-
Combustibles, Lubrificantes y Aditivos	450,000	(203,335)	246,665	246,265	222,024	370
Vestuario, Blancos, Prendas de Protección y Art. Deportivos	50,000	(43,412)	6,588	6,588	6,588	-
Materiales y Suministros Para Seguridad	-	-	-	-	-	-
Herramientas, Refacciones y Accesorios Menores	577,220	(437,997)	139,223	139,223	139,223	-
Servicios Generales	7,648,767	146,959	7,795,726	6,000,450	5,748,776	1,795,276
Servicios Básicos	188,800	(69,133)	119,667	88,944	88,944	30,723
Servicios de Arrendamiento	1,485,000	(221,086)	1,263,914	1,162,178	1,162,178	101,736
Servicios Profesionales, Científicos, Técnicos y Otros Serv.	2,514,193	530,111	3,044,304	2,722,809	2,722,809	321,495
Servicios Financieros, Bancarios y Comerciales	393,800	(159,225)	234,575	95,271	94,764	139,304
Servicios de Instalación, Reparación, Mantto. y Conservación	2,196,018	174,786	2,370,804	1,799,496	1,560,206	571,308
Servicios de Comunicación Social y Publicidad	250,000	(50,000)	200,000	-	-	200,000
Servicios de Traslado y Viáticos	210,000	(198,970)	11,030	11,030	11,030	-
Servicios Oficiales	287,976	141,465	429,441	673	673	428,768
Otros Servicios Generales	122,980	(989)	121,991	120,049	108,172	1,942
Transferencias, Asignaciones, Subsidios y Otras Ayudas	4,800,000	400,000	5,200,000	5,200,000	5,183,018	-
Transferencias Internas y Asignaciones al Sector Público	-	-	-	-	-	-
Transferencias al Resto del Sector Público	-	-	-	-	-	-
Subsidios y Subvenciones	-	-	-	-	-	-
Ayudas Sociales	-	-	-	-	-	-
Pensiones y Jubilaciones	4,800,000	400,000	5,200,000	5,200,000	5,183,018	-
Transferencias a Fidelcomisos, Mandatos y Otros Análogos	-	-	-	-	-	-
Transferencias a la Seguridad Social	-	-	-	-	-	-
Donativos	-	-	-	-	-	-
Transferencias al Exterior	-	-	-	-	-	-
Bienes Muebles, Inmuebles e Intangibles	5,712,831	(2,972,462)	2,740,369	1,271,697	1,151,927	1,468,672
Mobiliario y Equipo de Administración	2,165,491	(772,691)	1,392,800	834,168	834,168	558,632
Mobiliario y Equipo Educativo y Recreativo	1,226,016	(588,267)	637,749	340,437	220,667	297,312
Equipo e Instrumental Médico y de Laboratorio	-	-	-	-	-	-
Vehículos y Equipo de Transporte	-	-	-	-	-	-
Equipo de Defensa y Seguridad	-	-	-	-	-	-
Maquinaria, Otros Equipos y Herramientas	1,964,092	(1,454,392)	509,700	97,092	97,092	412,608
Activos Biológicos	-	-	-	-	-	-
Bienes Inmuebles	-	-	-	-	-	-
Activos Intangibles	357,232	(157,112)	200,120	-	-	200,120
Inversión Pública	-	-	-	-	-	-
Obra Pública en Bienes de Dominio Público	-	-	-	-	-	-
Obra Pública en Bienes Propios	-	-	-	-	-	-
Proyectos Productivos y Acciones de Fomento	-	-	-	-	-	-
Inversiones Financieras y Otras Provisiones	-	-	-	-	-	-
Inversiones Para el Fomento de Actividades Productivas	-	-	-	-	-	-
Acciones y Participaciones de Capital	-	-	-	-	-	-
Compra de Títulos y Valores	-	-	-	-	-	-
Concesión de Préstamos	-	-	-	-	-	-
Inversiones en Fidelcomisos, Mandatos y Otros Análogos	-	-	-	-	-	-
Fidelcomiso de Desastres Naturales (Informativo)	-	-	-	-	-	-
Otras Inversiones Financieras	-	-	-	-	-	-
Provisiones para Contingencias y Otras Erogaciones Especiales	-	-	-	-	-	-
Participaciones y Aportaciones	-	-	-	-	-	-
Participaciones	-	-	-	-	-	-
Aportaciones	-	-	-	-	-	-
Convenios	-	-	-	-	-	-
Deuda Pública	-	-	-	-	-	-
Amortización de la Deuda Pública	-	-	-	-	-	-
Intereses de la Deuda Pública	-	-	-	-	-	-
Comisiones de la Deuda Pública	-	-	-	-	-	-
Gastos de la Deuda Pública	-	-	-	-	-	-
Costo por Coberturas	-	-	-	-	-	-
Apoyos Financieros	-	-	-	-	-	-
Adeudos de Ejercicios Fiscales Anteriores (Adefas)	-	-	-	-	-	-

Concepto	Egresos					Subejercicio
	Aprobado	Ampliaciones / (Reducciones)	Modificado	Devengado	Pagado	
Gasto Etiquetado	29,399,146	1,177,672	30,576,818	30,565,204	30,417,418	11,614
Servicios Personales	10,958,075	427,726	11,385,801	11,385,615	11,244,829	186
Remuneraciones al Personal de Carácter Permanente	5,646,007	977,010	6,623,017	6,623,012	6,623,012	5
Remuneraciones al Personal de Carácter Transitorio	-	-	-	-	-	-
Remuneraciones Adicionales y Especiales	2,057,307	(7,619)	2,049,688	2,049,611	2,049,611	77
Seguridad Social	2,095,617	(660,854)	1,434,763	1,434,738	1,293,952	25
Otras Prestaciones Sociales y Económicas	1,159,144	119,189	1,278,333	1,278,254	1,278,254	79
Previsiones	-	-	-	-	-	-
Pago de Estímulos a Servidores Públicos	-	-	-	-	-	-
Materiales y Suministros	1,054,746	-	1,054,746	1,044,010	1,037,010	10,736
Materiales de Admón., Emisión de Doctos. y Art. Oficiales	908,746	(186,218)	722,528	722,528	715,528	-
Alimentos y Utensilios	-	54,912	54,912	54,912	54,912	-
Materias Primas y Materiales de Prod. y Comercialización	-	-	-	-	-	-
Materiales y Artículos de Construcción y de Reparación	-	177,132	177,132	177,132	177,132	-
Productos Químicos, Farmacéuticos y de Laboratorio	-	259	259	259	259	-
Combustibles, Lubricantes y Aditivos	-	354	354	354	354	-
Vestuario, Blancos, Prendas de Protección y Art. Deportivos	46,000	(35,264)	10,736	-	-	10,736
Materiales y Suministros Para Seguridad	-	-	-	-	-	-
Herramientas, Refacciones y Accesorios Menores	100,000	(11,175)	88,825	88,825	88,825	-
Servicios Generales	17,386,325	749,946	18,136,271	18,135,579	18,135,579	692
Servicios Básicos	752,500	(356,110)	396,390	396,390	396,390	-
Servicios de Arrendamiento	-	-	-	-	-	-
Servicios Profesionales, Científicos, Técnicos y Otros Serv.	16,523,889	597,201	17,121,090	17,120,398	17,120,398	692
Servicios Financieros, Bancarios y Comerciales	43,900	(34,996)	8,904	8,904	8,904	-
Servicios de Instalación, Reparación, Mantto. y Conservación	-	591,337	591,337	591,337	591,337	-
Servicios de Comunicación Social y Publicidad	-	-	-	-	-	-
Servicios de Traslado y Viáticos	-	3,200	3,200	3,200	3,200	-
Servicios Oficiales	-	-	-	-	-	-
Otros Servicios Generales	66,036	(50,686)	15,350	15,350	15,350	-
Transferencias, Asignaciones, Subsidios y Otras Ayudas	-	-	-	-	-	-
Transferencias Internas y Asignaciones al Sector Público	-	-	-	-	-	-
Transferencias al Resto del Sector Público	-	-	-	-	-	-
Subsidios y Subvenciones	-	-	-	-	-	-
Ayudas Sociales	-	-	-	-	-	-
Pensiones y Jubilaciones	-	-	-	-	-	-
Transferencias a Fidelcomisos, Mandatos y Otros Análogos	-	-	-	-	-	-
Transferencias a la Seguridad Social	-	-	-	-	-	-
Donativos	-	-	-	-	-	-
Transferencias al Exterior	-	-	-	-	-	-
Bienes Muebles, Inmuebles e Intangibles	-	-	-	-	-	-
Mobiliario y Equipo de Administración	-	-	-	-	-	-
Mobiliario y Equipo Educativo y Recreativo	-	-	-	-	-	-
Equipo e Instrumental Médico y de Laboratorio	-	-	-	-	-	-
Vehículos y Equipo de Transporte	-	-	-	-	-	-
Equipo de Defensa y Seguridad	-	-	-	-	-	-
Maquinaria, Otros Equipos y Herramientas	-	-	-	-	-	-
Activos Biológicos	-	-	-	-	-	-
Bienes Inmuebles	-	-	-	-	-	-
Activos Intangibles	-	-	-	-	-	-
Inversión Pública	-	-	-	-	-	-
Obra Pública en Bienes de Dominio Público	-	-	-	-	-	-
Obra Pública en Bienes Propios	-	-	-	-	-	-
Proyectos Productivos y Acciones de Fomento	-	-	-	-	-	-
Inversiones Financieras y Otras Provisiones	-	-	-	-	-	-
Inversiones Para el Fomento de Actividades Productivas	-	-	-	-	-	-
Acciones y Participaciones de Capital	-	-	-	-	-	-
Compra de Títulos y Valores	-	-	-	-	-	-
Concesión de Préstamos	-	-	-	-	-	-
Inversiones en Fidelcomisos, Mandatos y Otros Análogos	-	-	-	-	-	-
Fidelcomiso de Desastres Naturales (Informativo)	-	-	-	-	-	-
Otras Inversiones Financieras	-	-	-	-	-	-
Provisiones para Contingencias y Otras Erogaciones Especiales	-	-	-	-	-	-
Participaciones y Aportaciones	-	-	-	-	-	-
Participaciones	-	-	-	-	-	-
Aportaciones	-	-	-	-	-	-
Convenios	-	-	-	-	-	-
Deuda Pública	-	-	-	-	-	-
Amortización de la Deuda Pública	-	-	-	-	-	-
Intereses de la Deuda Pública	-	-	-	-	-	-
Comisiones de la Deuda Pública	-	-	-	-	-	-
Gastos de la Deuda Pública	-	-	-	-	-	-
Costo por Coberturas	-	-	-	-	-	-
Apoyos Financieros	-	-	-	-	-	-
Adeudos de Ejercicios Fiscales Anteriores (Adefas)	-	-	-	-	-	-
Total de Egresos	67,604,234	(3,001,418)	64,602,816	61,116,562	60,273,866	3,486,254



EL INSTITUTO DE CAPACITACIÓN PARA EL TRABAJO DEL ESTADO DE MORELOS
 Estado Analítico del Ejercicio del Presupuesto de Egresos
 Clasificación Administrativa
 Del 1 de enero al 31 de diciembre de 2021
 (Pesos)



Concepto	Egresos					Subejercicio
	Aprobado	Ampliaciones/ (Reducciones)	Modificado	Devengado	Pagado	
	1	2	3 = (1 + 2)	4	5	
Jefatura de la Oficina de la Gobernatura del Estado	-	-	-	-	-	-
Secretaría de Gobierno	-	-	-	-	-	-
Secretaría de Hacienda	-	-	-	-	-	-
Secretaría de Desarrollo Económico y del Trabajo	-	-	-	-	-	-
Secretaría de Desarrollo Agropecuario	-	-	-	-	-	-
Secretaría de Obras Públicas	-	-	-	-	-	-
Secretaría de Educación	-	-	-	-	-	-
Secretaría de Salud	-	-	-	-	-	-
Secretaría de Administración	-	-	-	-	-	-
Secretaría de la Contraloría	-	-	-	-	-	-
Secretaría de Turismo y Cultura	-	-	-	-	-	-
Secretaría de Desarrollo Social	-	-	-	-	-	-
Secretaría de Desarrollo Sustentable	-	-	-	-	-	-
Secretaría de Movilidad y Transporte	-	-	-	-	-	-
Comisión Estatal de Seguridad Pública	-	-	-	-	-	-
Consejería Jurídica	-	-	-	-	-	-
Gastos Institucionales	-	-	-	-	-	-
Total del Gasto	-	-	-	-	-	-

EL INSTITUTO DE CAPACITACIÓN PARA EL TRABAJO DEL ESTADO DE MORELOS
 Estado Analítico del Ejercicio del Presupuesto de Egresos
 Clasificación Administrativa
 Del 1 de enero al 31 de diciembre de 2021

Concepto	Egresos					Subejercicio
	Aprobado	Ampliaciones/ (Reducciones)	Modificado	Devengado	Pagado	
	1	2	3 = (1 + 2)	4	5	
Poder Ejecutivo	-	-	-	-	-	-
Poder Legislativo	-	-	-	-	-	-
Poder Judicial	-	-	-	-	-	-
Organismos Autónomos	-	-	-	-	-	-
Poder Ejecutivo de los Municipios	-	-	-	-	-	-
Total del Gasto	-	-	-	-	-	-

Sector Paraestatal del Gobierno del Estado de Morelos
 Estado Analítico del Ejercicio del Presupuesto de Egresos
 Clasificación Administrativa
 Del 1 de enero al 31 de diciembre de 2021

Concepto	Egresos					Subejercicio
	Aprobado	Ampliaciones/ (Reducciones)	Modificado	Devengado	Pagado	
	1	2	3 = (1 + 2)	4	5	
Entidades Paraestatales y Fideicomisos No Empresariales y No Financieros	67,604,234	(3,001,418)	64,602,816	61,116,562	60,273,866	3,486,254
Instituciones Públicas de la Seguridad Social	-	-	-	-	-	-
Entidades Paraestatales Empresariales No Financieras con Participación Estatal Mayoritaria	-	-	-	-	-	-
Fideicomisos Empresariales No Financieros con Participación Estatal Mayoritaria	-	-	-	-	-	-
Entidades Paraestatales Empresariales Financieras Monetarias con Participación Estatal Mayoritaria	-	-	-	-	-	-
Entidades Paraestatales Empresariales Financieras No Monetarias con Participación Estatal Mayoritaria	-	-	-	-	-	-
Fideicomisos Financieros Públicos con Participación Estatal Mayoritaria	-	-	-	-	-	-
Total del Gasto	67,604,234	(3,001,418)	64,602,816	61,116,562	60,273,866	3,486,254

Concepto	Egresos					Subejercicio
	Aprobado	Ampliaciones/ (Reducciones)	Modificado	Devengado	Pagado	
Gasto No Etiquetado	38,205,088	(4,179,090)	34,025,998	30,551,358	29,856,448	3,474,640
Jefatura de la Oficina de la Gubernatura del Estado
Secretaría de Gobierno
Secretaría de Hacienda
Secretaría de Desarrollo Económico y del Trabajo
Secretaría de Desarrollo Agropecuario
Secretaría de Obras Públicas
Secretaría de Educación
Secretaría de Salud
Secretaría de Administración
Secretaría de la Contraloría
Secretaría de Turismo y Cultura
Secretaría de Desarrollo Social
Secretaría de Desarrollo Sustentable
Secretaría de Movilidad y Transporte
Comisión Estatal de Seguridad Pública
Consejería Jurídica
Gastos Institucionales
Poder Legislativo
Poder Judicial
Organismos Autónomos
Entidades Paraestatales y Fideicomisos No Empresariales y No Financieros	38,205,088	(4,179,090)	34,025,998	30,551,358	29,856,448	3,474,640
Entidades Paraestatales Empresariales No Financieras con Participación Estatal Mayoritaria
Poder Ejecutivo de los Municipios
Gasto Etiquetado	29,399,146	1,177,672	30,576,818	30,565,204	30,417,418	11,614
Jefatura de la Oficina de la Gubernatura del Estado
Secretaría de Gobierno
Secretaría de Hacienda
Secretaría de Desarrollo Económico y del Trabajo
Secretaría de Desarrollo Agropecuario
Secretaría de Obras Públicas
Secretaría de Educación
Secretaría de Salud
Secretaría de Administración
Secretaría de la Contraloría
Secretaría de Turismo y Cultura
Secretaría de Desarrollo Social
Secretaría de Desarrollo Sustentable
Secretaría de Movilidad y Transporte
Comisión Estatal de Seguridad Pública
Consejería Jurídica
Gastos Institucionales
Poder Legislativo
Poder Judicial
Organismos Autónomos
Entidades Paraestatales y Fideicomisos No Empresariales y No Financieros	29,399,146	1,177,672	30,576,818	30,565,204	30,417,418	11,614
Entidades Paraestatales Empresariales No Financieras con Participación Estatal Mayoritaria
Poder Ejecutivo de los Municipios
Total de Egresos	67,604,234	(3,001,418)	64,602,816	61,116,562	60,273,866	3,486,254



EL INSTITUTO DE CAPACITACIÓN PARA EL TRABAJO DEL ESTADO DE MORELOS
Estado Analítico del Ejercicio del Presupuesto de Egresos
Clasificación Funcional (Finalidad y Función)
Del 1 de enero al 31 de diciembre de 2021
(Pesos)



Concepto	Egresos					Subejercicio 6 = (3 - 4)
	Aprobado	Ampliaciones/ (Reducciones)	Modificado	Devengado	Pagado	
	1	2	3 = (1 + 2)	4	5	
Gobierno						
Legislación	-	-	-	-	-	-
Justicia	-	-	-	-	-	-
Coordinación de la Política de Gobierno	-	-	-	-	-	-
Relaciones Exteriores	-	-	-	-	-	-
Asuntos Financieros y Hacendarios	-	-	-	-	-	-
Seguridad Nacional	-	-	-	-	-	-
Asuntos de Orden Público y de Seguridad Interior	-	-	-	-	-	-
Otros Servicios Generales	-	-	-	-	-	-
Desarrollo Social	29,399,146	1,177,672	30,576,818	30,565,204	30,417,418	11,614
Protección Ambiental	-	-	-	-	-	-
Vivienda y Servicios a la Comunidad	-	-	-	-	-	-
Salud	-	-	-	-	-	-
Recreación, Cultura y Otras Manifestaciones Sociales	-	-	-	-	-	-
Educación	29,399,146	1,177,672	30,576,818	30,565,204	30,417,418	11,614
Protección Social	-	-	-	-	-	-
Otros Asuntos Sociales	-	-	-	-	-	-
Desarrollo Económico	38,205,088	(4,179,090)	34,025,998	30,551,358	29,856,448	3,474,640
Asuntos Económicos, Comerciales y Laborales en General	38,205,088	(4,179,090)	34,025,998	30,551,358	29,856,448	3,474,640
Agropecuaria, Silvicultura, Pesca y Caza	-	-	-	-	-	-
Combustibles y Energía	-	-	-	-	-	-
Minería, Manufacturas y Construcción	-	-	-	-	-	-
Transporte	-	-	-	-	-	-
Comunicaciones	-	-	-	-	-	-
Turismo	-	-	-	-	-	-
Ciencia, Tecnología e Innovación	-	-	-	-	-	-
Otras Industrias y Otros Asuntos Económicos	-	-	-	-	-	-
Otras no Clasificadas en Funciones Anteriores						
Transacciones de la Deuda Pública / Costo Financiero de la Deuda	-	-	-	-	-	-
Transferencias, Participaciones y Aportaciones entre Diferentes Niveles y Ordenes de Gobierno	-	-	-	-	-	-
Saneamiento del Sistema Financiero	-	-	-	-	-	-
Adeudos de Ejercicios Fiscales Anteriores	-	-	-	-	-	-
Total del Gasto	67,604,234	(3,001,418)	64,602,816	61,116,562	60,273,866	3,486,254

Concepto	Egresos					Subejercicio
	Aprobado	Ampliaciones/ (Reducciones)	Modificado	Devengado	Pagado	
Gasto No Etiquetado	38,205,088	(4,179,090)	34,025,998	30,551,358	29,856,448	3,474,640
<i>Gobierno</i>	-	-	-	-	-	-
Legislación	-	-	-	-	-	-
Justicia	-	-	-	-	-	-
Coordinación de la Política de Gobierno	-	-	-	-	-	-
Relaciones Exteriores	-	-	-	-	-	-
Asuntos Financieros y Hacendarios	-	-	-	-	-	-
Seguridad Nacional	-	-	-	-	-	-
Asuntos de Orden Público y de Seguridad Interior	-	-	-	-	-	-
Otros Servicios Generales	-	-	-	-	-	-
<i>Desarrollo Social</i>	-	-	-	-	-	-
Protección Ambiental	-	-	-	-	-	-
Vivienda y Servicios a la Comunidad	-	-	-	-	-	-
Salud	-	-	-	-	-	-
Recreación, Cultura y Otras Manifestaciones Sociales	-	-	-	-	-	-
Educación	-	-	-	-	-	-
Protección Social	-	-	-	-	-	-
Otros Asuntos Sociales	-	-	-	-	-	-
<i>Desarrollo Económico</i>	38,205,088	(4,179,090)	34,025,998	30,551,358	29,856,448	3,474,640
Asuntos Económicos, Comerciales y Laborales en Gral.	38,205,088	(4,179,090)	34,025,998	30,551,358	29,856,448	3,474,640
Agropecuaria, Silvicultura, Pesca y Caza	-	-	-	-	-	-
Combustibles y Energía	-	-	-	-	-	-
Minería, Manufacturas y Construcción	-	-	-	-	-	-
Transporte	-	-	-	-	-	-
Comunicaciones	-	-	-	-	-	-
Turismo	-	-	-	-	-	-
Ciencia, Tecnología e Innovación	-	-	-	-	-	-
Otras Industrias y Otros Asuntos Económicos	-	-	-	-	-	-
<i>Otras no Clasificadas en Funciones Anteriores</i>	-	-	-	-	-	-
Transacciones de la Deuda Pública / Costo Financiero de la Deuda	-	-	-	-	-	-
Transferencias, Participaciones y Aportaciones entre Diferentes Niveles y Ordenes de Gobierno	-	-	-	-	-	-
Saneamiento del Sistema Financiero	-	-	-	-	-	-
Adeudos de Ejercicios Fiscales Anteriores	-	-	-	-	-	-
Gasto Etiquetado	29,399,146	1,177,672	30,576,818	30,565,204	30,417,418	11,614
<i>Gobierno</i>	-	-	-	-	-	-
Legislación	-	-	-	-	-	-
Justicia	-	-	-	-	-	-
Coordinación de la Política de Gobierno	-	-	-	-	-	-
Relaciones Exteriores	-	-	-	-	-	-
Asuntos Financieros y Hacendarios	-	-	-	-	-	-
Seguridad Nacional	-	-	-	-	-	-
Asuntos de Orden Público y de Seguridad Interior	-	-	-	-	-	-
Otros Servicios Generales	-	-	-	-	-	-
<i>Desarrollo Social</i>	29,399,146	1,177,672	30,576,818	30,565,204	30,417,418	11,614
Protección Ambiental	-	-	-	-	-	-
Vivienda y Servicios a la Comunidad	-	-	-	-	-	-
Salud	-	-	-	-	-	-
Recreación, Cultura y Otras Manifestaciones Sociales	-	-	-	-	-	-
Educación	29,399,146	1,177,672	30,576,818	30,565,204	30,417,418	11,614
Protección Social	-	-	-	-	-	-
Otros Asuntos Sociales	-	-	-	-	-	-
<i>Desarrollo Económico</i>	-	-	-	-	-	-
Asuntos Económicos, Comerciales y Laborales en Gral.	-	-	-	-	-	-
Agropecuaria, Silvicultura, Pesca y Caza	-	-	-	-	-	-
Combustibles y Energía	-	-	-	-	-	-
Minería, Manufacturas y Construcción	-	-	-	-	-	-
Transporte	-	-	-	-	-	-
Comunicaciones	-	-	-	-	-	-
Turismo	-	-	-	-	-	-
Ciencia, Tecnología e Innovación	-	-	-	-	-	-
Otras Industrias y Otros Asuntos Económicos	-	-	-	-	-	-
<i>Otras no Clasificadas en Funciones Anteriores</i>	-	-	-	-	-	-
Transacciones de la Deuda Pública / Costo Financiero de la Deuda	-	-	-	-	-	-
Transferencias, Participaciones y Aportaciones entre Diferentes Niveles y Ordenes de Gobierno	-	-	-	-	-	-
Saneamiento del Sistema Financiero	-	-	-	-	-	-
Adeudos de Ejercicios Fiscales Anteriores	-	-	-	-	-	-
Total del Egresos	67,604,234	(3,001,418)	64,602,816	61,116,562	60,273,866	3,486,254



EL INSTITUTO DE CAPACITACION PARA EL TRABAJO DEL ESTADO DE MORELOS
 Estado Analítico del Ejercicio del Presupuesto de Egresos Detallado - LDF
 Clasificación de Servicios Personales por Categoría
 Del 1 de enero al 31 de diciembre de 2021
 (Pesos)



Concepto	Egresos					Subejercicio
	Aprobado	Ampliaciones/ (Reducciones)	Modificado	Devengado	Pagado	
Gasto No Etiquetado	15,811,595	-	15,811,595	15,604,462	15,399,301	207,133
<i>Personal Administrativo y de Servicio Público</i>	<i>15,811,595</i>	<i>-</i>	<i>15,811,595</i>	<i>15,604,462</i>	<i>15,399,301</i>	<i>207,133</i>
<i>Magisterio</i>	<i>-</i>	<i>-</i>	<i>-</i>	<i>-</i>	<i>-</i>	<i>-</i>
<i>Servicios de Salud</i>	<i>-</i>	<i>-</i>	<i>-</i>	<i>-</i>	<i>-</i>	<i>-</i>
Personal Administrativo	<i>-</i>	<i>-</i>	<i>-</i>	<i>-</i>	<i>-</i>	<i>-</i>
Personal Médico, Paramédico y afín	<i>-</i>	<i>-</i>	<i>-</i>	<i>-</i>	<i>-</i>	<i>-</i>
<i>Seguridad Pública</i>	<i>-</i>	<i>-</i>	<i>-</i>	<i>-</i>	<i>-</i>	<i>-</i>
<i>Gastos Asociados a la Implementación de Nuevas Leyes Fed. o Reformas a las Mismas</i>	<i>-</i>	<i>-</i>	<i>-</i>	<i>-</i>	<i>-</i>	<i>-</i>
Nombre del Programa o Ley 1	<i>-</i>	<i>-</i>	<i>-</i>	<i>-</i>	<i>-</i>	<i>-</i>
Nombre del Programa o Ley 2	<i>-</i>	<i>-</i>	<i>-</i>	<i>-</i>	<i>-</i>	<i>-</i>
<i>Sentencias Laborales Definitivas</i>	<i>-</i>	<i>-</i>	<i>-</i>	<i>-</i>	<i>-</i>	<i>-</i>
Gasto Etiquetado	10,958,075	427,726	11,385,801	11,385,615	11,244,829	186
<i>Personal Administrativo y de Servicio Público</i>	<i>10,958,075</i>	<i>427,726</i>	<i>11,385,801</i>	<i>11,385,615</i>	<i>11,244,829</i>	<i>186</i>
<i>Magisterio</i>	<i>-</i>	<i>-</i>	<i>-</i>	<i>-</i>	<i>-</i>	<i>-</i>
<i>Servicios de Salud</i>	<i>-</i>	<i>-</i>	<i>-</i>	<i>-</i>	<i>-</i>	<i>-</i>
Personal Administrativo	<i>-</i>	<i>-</i>	<i>-</i>	<i>-</i>	<i>-</i>	<i>-</i>
Personal Médico, Paramédico y afín	<i>-</i>	<i>-</i>	<i>-</i>	<i>-</i>	<i>-</i>	<i>-</i>
<i>Seguridad Pública</i>	<i>-</i>	<i>-</i>	<i>-</i>	<i>-</i>	<i>-</i>	<i>-</i>
<i>Gastos Asociados a la Implementación de Nuevas Leyes Fed. o Reformas a las Mismas</i>	<i>-</i>	<i>-</i>	<i>-</i>	<i>-</i>	<i>-</i>	<i>-</i>
Nombre del Programa o Ley 1	<i>-</i>	<i>-</i>	<i>-</i>	<i>-</i>	<i>-</i>	<i>-</i>
Nombre del Programa o Ley 2	<i>-</i>	<i>-</i>	<i>-</i>	<i>-</i>	<i>-</i>	<i>-</i>
<i>Sentencias Laborales Definitivas</i>	<i>-</i>	<i>-</i>	<i>-</i>	<i>-</i>	<i>-</i>	<i>-</i>
Total del Gasto en Servicios Personales	26,769,670	427,726	27,197,396	26,990,077	26,644,130	207,319



EL INSTITUTO DE CAPACITACION PARA EL TRABAJO DEL ESTADO DE MORELOS
Estado Analítico del Ejercicio del Presupuesto de Egresos
Clasificación Económica (por Tipo de Gasto)
Del 1 de enero al 31 de diciembre de 2021
(Pesos)



Concepto	Egresos					Subejercicio 6 = (3 - 4)
	Aprobado	Ampliaciones/ (Reducciones)	Modificado	Devengado	Pagado	
	1	2	3 = (1 + 2)	4	5	
Gasto Corriente	57,091,403	(428,958)	56,662,445	54,644,866	53,938,922	2,017,579
Gasto de Capital	5,712,831	(2,972,460)	2,740,371	1,271,696	1,151,926	1,468,675
Amortización de la Deuda y Disminución de Pasivos	-	-	-	-	-	-
Pensiones y Jubilaciones	4,800,000	400,000	5,200,000	5,200,000	5,183,018	-
Participaciones	-	-	-	-	-	-
Total del Gasto	67,604,234	(3,001,418)	64,602,816	61,116,562	60,273,866	3,486,254



EL INSTITUTO DE CAPACITACIÓN PARA EL TRABAJO DEL ESTADO DE MORELOS
Endeudamiento Neto
Del 1 de enero al 31 de diciembre de 2021
(Pesos)



Identificación de Crédito o Instrumento	Contratación / Colocación		Amortización	Endeudamiento Neto
	A		B	C = A - B
Créditos Bancarios				
				-
				-
				-
				-
				-
				-
				-
				-
				-
				-
				-
				-
				-
Total Créditos Bancarios	-		-	-
Otros Instrumentos de Deuda				
				-
				-
				-
				-
				-
				-
				-
				-
Total Otros Instrumentos de Deuda	-		-	-
TOTAL	-		-	-

NO APLICA

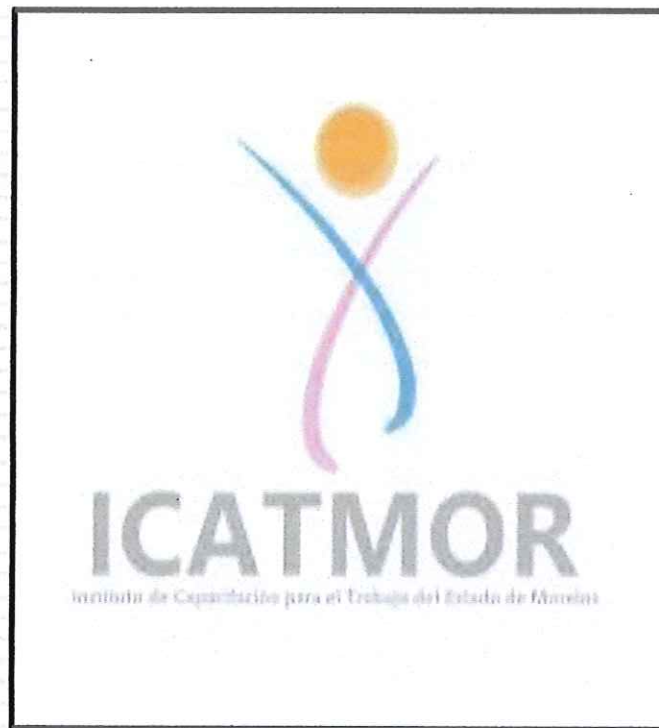

Información Programática

CUENTA PÚBLICA
EL INSTITUTO DE CAPACITACIÓN PARA EL TRABAJO
DEL ESTADO DE MORELOS
ENERO - DICIEMBRE

| 2021



EL INSTITUTO DE CAPACITACIÓN PARA EL TRABAJO DEL ESTADO DE MORELOS
Gasto por Categoría Programática
Del 1 de enero al 31 de diciembre de 2021
(Pesos)



Concepto	Egresos					Subejercicio
	Aprobado	Ampliaciones/ (Reducciones)	Modificado	Devengado	Pagado	
	1	2	3 = (1 + 2)	4	5	
Programas						
<i>Subsidios: Sector Social y Privado o Ent. Federativas y Municipios</i>	-	-	-	-	-	-
Sujetos a Reglas de Operación	-	-	-	-	-	-
Otros Subsidios	-	-	-	-	-	-
<i>Desempeño de las Funciones</i>	-	-	-	-	-	-
Prestación de Servicios Públicos	-	-	-	-	-	-
Provisión de Bienes Públicos	-	-	-	-	-	-
Planeación, Seguimiento y Evaluación de Políticas Públicas	-	-	-	-	-	-
Promoción y Fomento	-	-	-	-	-	-
Regulación y Supervisión	-	-	-	-	-	-
Funciones de las Fuerzas Armadas (Únicamente Gobierno Federal)	-	-	-	-	-	-
Específicos	-	-	-	-	-	-
Proyectos de Inversión	-	-	-	-	-	-
<i>Administrativos y de Apoyo</i>	-	-	-	-	-	-
Apoyo al Proceso Presupuestario y para Mejorar la Eficiencia Institucional	-	-	-	-	-	-
Apoyo a la Función Pública y al Mejoramiento de la Gestión	-	-	-	-	-	-
Operaciones Ajenas	-	-	-	-	-	-
<i>Compromisos</i>	-	-	-	-	-	-
Obligaciones de Cumplimiento de Resolución Jurisdiccional	-	-	-	-	-	-
Desastres Naturales	-	-	-	-	-	-
<i>Obligaciones</i>	-	-	-	-	-	-
Pensiones y Jubilaciones	-	-	-	-	-	-
Aportaciones a la Seguridad Social	-	-	-	-	-	-
Aportaciones a Fondos de Estabilización	-	-	-	-	-	-
Aportaciones a Fondos de Inversión y Reestructura de Pensiones	-	-	-	-	-	-
<i>Programas de Gasto Federalizado (Gobierno Federal)</i>	-	-	-	-	-	-
Gasto Federalizado	-	-	-	-	-	-
<i>Participaciones a Entidades Federativas y Municipios</i>	67,604,234	(3,001,418)	64,602,816	61,116,562	60,273,866	3,486,254
<i>Costo financiero, deuda o apoyos a deudores y ahorradores de la banca</i>	-	-	-	-	-	-
<i>Adeudos de ejercicios fiscales anteriores</i>	-	-	-	-	-	-
Total del Gasto	67,604,234	(3,001,418)	64,602,816	61,116,562	60,273,866	3,486,254



EL INSTITUTO DE CAPACITACIÓN PARA EL TRABAJO DEL ESTADO DE MORELOS
Indicadores de Postura Fiscal
Del 1 de enero al 31 de diciembre de 2021
(Pesos)



Concepto	Estimado	Devengado	Pagado ³
I. Ingresos Presupuestarios (I=1+2)	67,604,234	63,302,816	63,302,816
1. Ingresos del Gobierno de la Entidad Federativa 1	38,205,088	32,725,998	32,725,998
2. Ingresos del Sector Paraestatal 1	29,399,146	30,576,818	30,576,818
II. Egresos Presupuestarios (II=3+4)	67,604,234	61,116,562	60,273,866
3. Egresos del Gobierno de la Entidad Federativa 2	-	-	-
4. Egresos del Sector Paraestatal 2	67,604,234	61,116,562	60,273,866
III. Balance Presupuestario (Superávit o Déficit) (III = I - II)	-	2,186,254	3,028,950

Concepto	Estimado	Devengado	Pagado ³
III. Balance presupuestario (Superávit o Déficit)	-	2,186,254	3,028,950
IV. Intereses, Comisiones y Gastos de la Deuda	-	-	-
V. Balance Primario (Superávit o Déficit) (V= III - IV)	-	2,186,254	3,028,950

Concepto	Estimado	Devengado	Pagado ³
A. Financiamiento	-	-	-
B. Amortización de la deuda	-	-	-
C. Endeudamiento ó desendeudamiento (C = A - B)	-	-	-

1 Los Ingresos que se presentan son los ingresos presupuestarios totales sin incluir los ingresos por financiamientos. Los Ingresos del Gobierno de la Entidad Federativa corresponden a los del Poder Ejecutivo, Legislativo Judicial y Autónomos.

2 Los egresos que se presentan son los egresos presupuestarios totales sin incluir los egresos por amortización. Los egresos del Gobierno de la Entidad Federativa corresponden a los del Poder Ejecutivo, Legislativo, Judicial y Órganos Autónomos.

3 Para Ingresos se reportan los ingresos recaudados; para egresos se reportan los egresos pagados.

PROGRAMAS Y PROYECTOS DE INVERSIÓN

EL PROYECTO DE INVERSIÓN DE EL INSTITUTO DE CAPACITACIÓN PARA EL TRABAJO DEL ESTADO DE MORELOS ES;

“CAPACITACIÓN PARA Y EN EL TRABAJO”

Dentro del Programa Presupuestario estamos ubicados en “Habilidades en el Empleo y Seguridad Laboral, con el propósito de que la población desempleada y sub empleada obtenga más oportunidades de empleo.

El objetivo estratégico es promover la operación de Políticas Públicas que apoyen la generación de empleo, a través de la capacitación a personas desempleadas para fomentar el auto empleo o el empleo.

Los objetivos fundamentales son:

- I. Impartir e impulsar la capacitación formal para el trabajo en la entidad, propiciando su mejor calidad y su vinculación con el aparato productivo y las necesidades de desarrollo regional;
- II. Promover el surgimiento de nuevos perfiles académicos, que correspondan a las necesidades del mercado laboral; y
- III. Formar y actualizar a los instructores que se harán cargo de capacitar a los alumnos del Instituto.

Nivel	Objetivos (Resumen Narrativo)	INDICADORES					Línea base	Meta anual 2021					AVANCE ACUMULADO		SEMAFORO (Verde: Cumplimiento del 80-100% Amarillo: Cumplimiento del 70-79% Rojo: Cumplimiento menor al 70%)
		Nombre del indicador	Definición del indicador	Método de cálculo	Unidad de medida	Tipo -Dimensión-Sentido de medición-Frecuencia de medición		Al periodo					Absoluto	Relativo	
								2020	1er. Trim.	2do. Trim.	3er. Trim.	4to. Trim.			
Componente 1	Capacitación impartida a los alumnos del ICATMOR.	Número de alumnos capacitados	Muestra la proporción de alumnos atendidos con relación al total de alumnos que solicitan algún servicio de capacitación	Número de alumnos atendidos en todas las modalidades que ofrece el Instituto en el año / Total de alumnos que solicitaron algún servicio de capacitación en el ICATMOR	Alumnos capacitados	Gestión-Eficacia-Ascendente-Anual	34,064					34,064	40,917	121%	Amarillo
		Costo promedio anual por alumno atendido	Mide el costo promedio que representa atender a un alumno por año	(Cantidad de recursos ejercidos en el año 2021 / Total de alumnos atendidos en el año 2021)	Pesos	Estratégico-Economía-Descendente-Anual	1,658					1,658	1,374		Verde
Actividad 1.2	Generar convenios de colaboración con instituciones y organismos del sector público, privado y social.	Porcentaje de alumnos inscritos derivados de la colaboración con otras instituciones	Mide el porcentaje de alumnos inscritos derivados de la colaboración con otras instituciones	(Número de alumnos inscritos al ICATMOR derivado de la colaboración con otras instituciones / Total de alumnos inscritos al ICATMOR)*100	Porcentaje	Gestión-Eficacia-Ascendente-Trimestral	15,669	46%	46%	46%	46%	18,822	46%	Verde	
		Número de convenios formalizados con instituciones y organismos del sector público, privado y social	Mide la cantidad convenios formalizados con instituciones y organismos del sector público, privado y social	Número de convenios formalizados con instituciones y organismos del sector público, privado y social	Convenios	Gestión-Eficacia-Ascendente-Trimestral	42	5	10	26	42	66	158%	Rojo	
Actividad 1.1	Promoción de la oferta educativa a través de redes sociales y otros medios.	Porcentaje de alumnos inscritos al ICATMOR por la promoción de la oferta educativa en redes sociales y otros medios	Mide el porcentaje de alumnos inscritos al ICATMOR por la promoción de la oferta educativa en redes sociales y otros medios	(Número de alumnos inscritos al ICATMOR por la promoción de la oferta educativa en redes sociales y otros medios / Total de alumnos inscritos al ICATMOR)*100	Porcentaje	Gestión-Eficacia-Ascendente-Trimestral	18,395	54%	54%	54%	54%	22,095	54%	Verde	
		Número de publicaciones realizadas en redes sociales para promoción de la oferta educativa.	Mide la Cantidad de Spots difundidos o campañas realizadas donde se promovió la oferta educativa del ICATMOR	Cantidad de Spots difundidos o campañas realizadas de promoción de la oferta educativa del ICATMOR	Publicaciones realizadas	Gestión-Eficacia-Ascendente-Trimestral	666	150	300	450	666	1,149	173%	Rojo	
Componente 2	Servicio de incubación de empresas otorgado.	Porcentaje de proyectos vinculados con instituciones financieras que ofrezcan fondeos	Mide el porcentaje de proyectos vinculados con instituciones financieras capaces de fundear proyectos de negocios en relación al número de proyectos elaborados por los emprendedores	(Número de proyectos vinculados con instituciones financieras / Total de proyectos elaborados por emprendedores)*100	Porcentaje	Gestión-Eficacia-Ascendente-Trimestral	0	100%	100%	100%	100%	2	100%	Verde	
Actividad 2.2	Generación de convenios de colaboración con instituciones y organismos del sector público, privado y social para captar emprendedores.	Porcentaje de proyectos de negocios desarrollados derivados de convenios	Mide el porcentaje de proyectos de negocios desarrollados derivados de convenios	(Número de proyectos de negocios desarrollados derivados de convenios / Total de proyectos incubados)*100	Porcentaje	Gestión-Eficacia-Ascendente-Trimestral	0	100%	100%	100%	100%	10	100%	Verde	
Actividad 2.1	Registro de emprendedores con proyectos de incubación.	Porcentaje de emprendedores registrados	Mide el porcentaje de emprendedores registrados en relación al total de emprendedores que solicitan registro de proyectos para incubación	(Número de emprendedores registrados / Total de emprendedores que solicitan registro de sus proyectos) *100	Porcentaje	Gestión-Eficacia-Ascendente-Trimestral	42	100%	100%	100%	100%	60	100%	Verde	
Componente 3	Certificación en estándares de competencias realizada.	Porcentaje de personas certificadas en estándares de competencias	Mide el número de personas certificadas en competencia laboral en el periodo	Sumatoria de personas certificadas durante el periodo	Personas certificadas	Gestión-Eficacia-Ascendente-Trimestral	22	3	8	13	22	97	441%	Rojo	

DATOS DEL PROGRAMA														
Programa presupuestario: E051. Capacitación de calidad para y en trabajo.			Ramo: _07.A_Trabajo		Dependencia o Entidad: Secretaría de Desarrollo Económico y del Trabajo		Unidad (es) responsable (s): Instituto de Capacitación para el Trabajo del Estado de Morelos							
ALINEACIÓN														
Plan Estatal de Desarrollo 2019-2024			Programa derivado del PED 2019-2024			Agenda 2030								
Eje estratégico:	4. Productividad y competitividad para los morelenses		Programa:	Programa Institucional del Instituto de Capacitación para el Trabajo del Estado de Morelos.		Objetivo:	Objetivo 8: Promover el crecimiento económico sostenido, inclusivo y sostenible, el empleo pleno y productivo y el trabajo decente para todos		Meta:	8.3. Promover políticas orientadas al desarrollo que apoyen las actividades productivas, la creación de empleo decente, el emprendimiento, la creatividad y la innovación, y alentar la oficialización y el crecimiento de las microempresas y las pequeñas y medianas empresas, entre otras cosas mediante el acceso a servicios financieros.			Ejes transversales:	No aplica
Objetivo:	4.2 Incrementar los niveles de competitividad de las empresas morelenses para consolidar su permanencia y crecimiento en la región y generar empleos formales y dignos que promuevan el bienestar.		Objetivo:	1. Impulsar y promover el talento empresarial de los morelenses									No aplica	
Clasificación Funcional														
Finalidad:	3. Desarrollo Económico		Función:	3.1 Asuntos Económicos, Comerciales y Laborales en General		Subfunción:	3.9.3 Otros Asuntos Económicos		Actividad Institucional				102. Capacitación para el trabajo y promoción de empleos	
RESULTADOS														
Nivel	Objetivos (Resumen Narrativo)	Nombre del Indicador	Definición del Indicador	Método de cálculo	Unidad de medida	Tipo-Dimensión-Sentido de medición-Frecuencia de medición	Línea base	Meta anual 2021				AVANCE ACUMULADO		SEMÁFORO (Verde: Cumplimiento del 90-100% Amarillo: Cumplimiento del 70-79% Rojo: Cumplimiento menor al 70%)
								2020	1er. Trim.	2do. Trim.	3er. Trim.	4to. Trim.	Absoluto	
Fin	8. Contribuir al crecimiento económico	Tasa de Desocupación Estatal	Proporción de personas que desean trabajar y están en condiciones legales de hacerlo pero no encuentran un puesto de trabajo	(Población desempleada / Población Económicamente Activa) * 100	Porcentaje	Estratégico-Eficacia-Ascendente-Anual	1.96%							
Propósito	Las alumnas, alumnos y emprendedores están capacitados o certificados en un oficio, especialidad o en desarrollo de planes de negocios.	Porcentaje de personas capacitadas para el trabajo	Mide el porcentaje de personas desempleadas capacitadas para el trabajo	(Número de desempleados capacitados/Total de desempleados que solicitan capacitación)*100	Porcentaje	Estratégico-Eficacia-Ascendente-Trimestral	27,755	100%	100%	100%	100%	35,703	100%	Verde
		Porcentaje de personas capacitadas en el trabajo	Mide el porcentaje de personas capacitadas en el trabajo	(Número de personas con estabilidad laboral capacitadas en el trabajo/ Total de personas con estabilidad laboral que solicitan capacitación)*100	Porcentaje	Estratégico-Eficacia-Ascendente-Trimestral	6,309	100%	100%	100%	100%	5,214	100%	Verde
		Porcentaje de Emprendedores capacitados en planes de negocios	Mide la proporción de emprendedores capacitados en planes de negocios con relación al total de emprendedores que solicitan capacitación	(Número de emprendedores capacitados en planes de negocios / Total de emprendedores que solicitan capacitación en planes de negocios)*100	Porcentaje	Estratégico-Eficacia-Ascendente-Trimestral	0	100%	100%	100%	100%	60	100%	Verde
		Porcentaje de personas certificadas en estándares de competencias	Mide el porcentaje de personas certificadas en estándares de competencias con relación al total de personas que solicitan certificación en estándares de competencia	(Número de personas certificadas en estándares de competencias / Total de personas que solicitan certificación en estándares de competencias)*100	Porcentaje	Estratégico-Eficacia-Ascendente-Trimestral	0	100%	100%	100%	100%	97	100%	Verde

Nivel	Objetivos (Resumen Narrativo)	INDICADORES					Línea base	Meta anual 2021					AVANCE ACUMULADO		SEMAFORO (Verde: Cumplimiento del 80-100% Amarillo: Cumplimiento del 70-79% Rojo: Cumplimiento menor al 70%)
		Nombre del indicador	Definición del indicador	Método de cálculo	Unidad de medida	Tipo -Dimensión-Sentido de medición- Frecuencia de medición		Al periodo					Absoluto	Relativo	
								2020	1er. Trim.	2do. Trim.	3er. Trim.	4to. Trim.			
Actividad 3.2	Promoción de certificación de competencias laborales a los alumnos inscritos en el ICATMOR.	Número de alumnos activos en capacitación de ICATMOR invitados a certificación de competencias laborales.	Se refiere al número de alumnos inscritos al ICATMOR que se certifican	Sumatoria de alumnos inscritos al ICATMOR que además de capacitarse se certifican	Personas certificadas	Gestión-Eficacia-Ascendente-Trimestral	0		2	7	12	56	467%	Rojo	
Actividad 3.1	Promoción de certificación de competencias a través de redes sociales y otros medios.	Número de publicaciones realizadas en redes sociales y otros medios para promoción de certificación de competencias.	Mide el número de publicaciones realizadas en redes sociales y otros medios promoviendo certificación de competencias laborales.	Sumatoria de publicaciones de promoción realizadas en redes sociales y otros medios	Publicaciones realizadas	Gestión-Eficacia-Ascendente-Trimestral	38	3	15	23	38	78	206%	Rojo	

PRESUPUESTO (Miles de pesos)

COMPONENTES DEL PRESUPUESTO						EJERCIDO AL TRIMESTRE DE CIERRE						
Gasto corriente y social						Gasto corriente y social						
Modalidad del presupuesto	Ingresos Propios	Estatal	Recurso Federal		Total	Ingresos Propios	Estatal	Ramo 33		Ejercido total	Porcentaje	
			Cantidad	Fondo				Cantidad	Fondo			
PRESUPUESTO AUTORIZADO		27,778.00		29,399.14	57,177.1		25,649.4		30,565.2	56,214.6	98.3%	
PRESUPUESTO MODIFICADO											0.0%	
Inversión						Inversión						
Modalidad del presupuesto	Ingresos Propios	Estatal	Otros prog. Fed.		Total	Ingresos Propios	Estatal	Ramo 33		Otros Prog. Federales	Ejercido total	Porcentaje
			Fondo:					Fondo:				
PRESUPUESTO AUTORIZADO												0.0%
PRESUPUESTO MODIFICADO												0.0%
Gasto autorizado total (Gasto corriente + inversión)					57,177.1	Gasto Ejercido total (Gasto corriente + inversión)					56,214.6	98.3%

Justificación de la diferencia de avances realizados con respecto a las metas programadas, cuando no se cumplió la meta o cuando se superó considerablemente.

En el Componente 1: Número de alumnos capacitados: Se rebasa la meta programada derivado de que el ICATMOR otorgo capacitación beneficiando a grupos vulnerables como apoyo a la reactivación económica del Estado.

En la Actividad 1.2: Número de convenios formalizados con instituciones y organismos del sector público, privado y social: Se rebasa la meta programada derivado de que se realizaron mayores alianzas con las diferentes instituciones y organismos con el fin de darle impulso a la capacitación para y en el trabajo.

En la Actividad 1.1: Número de publicaciones realizadas en redes sociales para promoción de la oferta educativa: Se rebasa la meta programada derivado de la reactivación económica que se tuvo en el Estado, el ICATMOR se vio en la necesidad de realizar más publicaciones en redes sociales para impulsar a la ciudadanía a capacitarse.

En el Componente 3: Porcentaje de personas certificadas en estándares de competencias: Se rebasa la meta programada derivado de que se dio mayor difusión e impulso a las certificaciones en estándares de competencias.

En la Actividad 3.2: Número de alumnos activos en capacitación de ICATMOR invitados a certificación de competencias laborales: Se rebasa la meta programada derivado de que se dio mayor difusión e impulso a las certificaciones en estándares de competencias a los alumnos y personal activos del ICATMOR.

En la Actividad 3.1: Número de publicaciones realizadas en redes sociales y otros medios para promoción de certificación de competencias: Se rebasa la meta programada derivado de que se dio mayor difusión e impulso a las certificaciones en estándares de competencias a través de redes sociales y otros medios.

C.P. María Elena Tapia Rodríguez
Directora del Área de Planeación

M.C. Laura Erika Herman Muzquiz
Directora General del Instituto de Capacitación para el Trabajo del Estado de Morelos



Anexos

CUENTA PÚBLICA
EL INSTITUTO DE CAPACITACIÓN PARA EL TRABAJO
DEL ESTADO DE MORELOS
ENERO - DICIEMBRE

2021



EL INSTITUTO DE CAPACITACIÓN PARA EL TRABAJO DEL ESTADO DE MORELOS
Relación de Bienes Muebles que Componen su Patrimonio
Al 31 de diciembre de 2021



Código	Descripción del Bien Mueble	Valor en libros
564100001	AIRE ACONDICIONADO BLANCO C/CONTROL REMOTO	4,000.00
567100002	PODADORA DE PASTO CON BOLSA RECOLECTORA	2,375.00
515400003	COLECTOR DE ETIQUETAS	5,540.97
515300004	IMPRESORA TLP 2844-Z	2,633.27
515500005	COMPUTADORA HP PORTATIL PAVILLION DV 6000	7,500.00
515100007	REFRIGERADOR DE 13 PIES	6,468.75
515600009	SCANNER PERFECT PAGE I1320 COLOR BLANCO	3,500.00
515700012	PROYECTOR MULTIMEDIA	2,519.70
519200013	PANTALLA 40 LCD NEGRA MOD KDL 40EX401	5,012.17
515100014	PROCESADOR ASPIRE M3802-SD5300A	3,190.00
515300015	IMPRESORA LASER A COLOR HP MODELO 2025N	3,100.00
515500017	MAC MINI	6,960.00
515200019	MONITOR HP PAVILION	2,500.00
515100023	i MAC LED 21.5 INCH	17,999.00
515500024	LAP TOP MAC PRO COLOR PLATA	17,999.00
515100025	CPU COLOR NEGRO 600 WT EQUIPO DE COMPUTO ENSAMBLADO	13,614.61
515300026	IMPRESORA	4,002.00
515100027	EQUIPO DE CÓMPUTO ENSAMBLADO MOTHERBOARD 1155 PC CHIPS P65	9,390.39
515100028	CPU COLOR NEGRO	-
515300029	IMPRESORA HP COLOR LASER JET	5,231.60
515100035	CPU VERITRON VL4620G	10,944.60
515200036	MONITOR DE 18.5" WIDE	-
515100037	CPU VERITRON VL4620G	10,944.60
515200038	MONITOR DE 18.5" WIDE	-
515100039	CPU VERITRON VL4620G	10,944.60
515200040	MONITOR DE 18.5" WIDE	-
515100041	CPU VERITRON VL4620G	10,944.60
515200042	MONITOR DE 18.5" WIDE	-
515100043	CPU VERITRON VL4620G	10,944.60
515200044	MONITOR DE 18.5" WIDE	-
515100045	CPU VERITRON VL4620G	10,944.60
515200046	MONITOR DE 18.5" WIDE	-
515200048	MONITOR DE 18.5" WIDE	-
515100049	CPU VERITRON VL4620G	10,944.60
515200050	MONITOR DE 18.5" WIDE	-
515100051	CPU VERITRON VL4620G	10,944.60
515200052	MONITOR DE 18.5" WIDE	-
515100053	CPU VERITRON VL4620G	10,944.60
515200054	MONITOR DE 18.5" WIDE	-
515100055	CPU VERITRON VL4620G	10,944.60
515200056	MONITOR DE 18.5" WIDE	-
515100057	CPU VERITRON VL4620G	10,944.60
515200058	MONITOR DE 18.5" WIDE	-
515200060	MONITOR DE 18.5" WIDE	-
515100061	CPU VERITRON VL4620G	10,944.60



EL INSTITUTO DE CAPACITACIÓN PARA EL TRABAJO DEL ESTADO DE MORELOS
Relación de Bienes Muebles que Componen su Patrimonio
Al 31 de diciembre de 2021



Código	Descripción del Bien Mueble	Valor en libros
515200064	MONITOR DE 18.5" WIDE	-
515100065	CPU VERITRON VL4620G	10,944.60
515200066	MONITOR DE 18.5" WIDE	-
515100067	CPU VERITRON VL4620G	10,944.60
515200068	MONITOR DE 18.5" WIDE	-
515100069	CPU VERITRON VL4620G	10,944.60
515200070	MONITOR DE 18.5" WIDE	-
515100071	CPU VERITRON VL4620G	10,944.60
515200072	MONITOR DE 18.5" WIDE	-
515900073	NO BREAK COLOR NEGRO	1,298.62
515900074	NO BREAK COLOR NEGRO	1,298.62
515900075	NO BREAK COLOR NEGRO	1,298.62
515900076	NO BREAK COLOR NEGRO	1,298.62
515900077	NO BREAK COLOR NEGRO	1,298.62
515900078	NO BREAK COLOR NEGRO	1,298.62
515900079	NO BREAK COLOR NEGRO	1,298.62
515900080	NO BREAK COLOR NEGRO	1,298.62
515900081	NO BREAK COLOR NEGRO	1,298.62
515900084	NO BREAK COLOR NEGRO	1,298.62
515900085	NO BREAK COLOR NEGRO	1,298.62
515900086	NO BREAK COLOR NEGRO	1,298.62
515900087	NO BREAK COLOR NEGRO	1,298.62
515900088	NO BREAK COLOR NEGRO	1,298.62
515900089	NO BREAK COLOR NEGRO	1,298.62
515900090	NO BREAK COLOR NEGRO	1,298.62
515900091	NO BREAK COLOR NEGRO	1,298.62
515900092	NO BREAK COLOR NEGRO	1,298.62
515700093	PROYECTOR VIEWSONIC PJD5132	6,728.00
515700094	PROYECTOR VIEWSONIC PJD5132	6,728.00
515500097	LAP TOP ASPIRE V5	6,380.00
515500098	LAP TOP ASPIRE V5	6,380.00
515500099	LAP TOP ASPIRE V5	6,380.00
515500100	LAP TOP ASPIRE V5	6,380.00
515500101	LAP TOP ASPIRE V5	6,380.00
515500102	LAP TOP ASPIRE V5	6,380.00
515500103	LAP TOP ASPIRE V5	6,380.00
515500104	LAP TOP ASPIRE V5	6,380.00
515500105	LAP TOP ASPIRE V5	6,380.00
515500106	LAP TOP ASPIRE V5	6,380.00
515500108	LAP TOP ASPIRE V5	6,380.00
515500110	LAP TOP ASPIRE V5	6,380.00
515500111	LAP TOP ASPIRE V5	6,380.00
515500113	LAP TOP ASPIRE V5	6,380.00
515500115	LAP TOP ASPIRE V5	6,380.00
515500116	LAP TOP ASPIRE V5	6,380.00



EL INSTITUTO DE CAPACITACIÓN PARA EL TRABAJO DEL ESTADO DE MORELOS
Relación de Bienes Muebles que Componen su Patrimonio
Al 31 de diciembre de 2021



Código	Descripción del Bien Mueble	Valor en libros
515900118	NO BREAK COLOR NEGRO	1,298.62
515900119	NO BREAK COLOR NEGRO	1,298.62
515900120	NO BREAK COLOR NEGRO	1,298.62
515900121	NO BREAK COLOR NEGRO	1,298.62
515900122	NO BREAK COLOR NEGRO	1,298.62
515900123	NO BREAK COLOR NEGRO	1,298.62
515900125	NO BREAK COLOR NEGRO	1,298.62
515900126	NO BREAK COLOR NEGRO	1,298.62
515900127	NO BREAK COLOR NEGRO	1,298.62
515900129	NO BREAK COLOR NEGRO	1,298.62
515900130	NO BREAK COLOR NEGRO	1,298.62
515900131	NO BREAK COLOR NEGRO	1,298.62
515900132	NO BREAK COLOR NEGRO	1,298.62
515900133	NO BREAK COLOR NEGRO	1,298.62
515900134	NO BREAK COLOR NEGRO	1,298.62
515900135	NO BREAK COLOR NEGRO	1,298.62
519300136	CARPA ARMABLE CTBOS Y LONAS	4,602.47
515900137	EQUIPO FORTIGATE	29,000.00
515900138	SWITCH 24 PTS 10/100/1000	4,756.06
511400140	ARCHIVERO VALENTINI CHOCOLATE	1,899.00
511100141	ESCRITORIO SELECT	7,999.00
511500142	CREDENZA SELECT	6,799.00
511100144	ESCRITORIO EN L OSCILATORIO	2,599.00
511100145	ESCRITORIO IBIZA	2,599.00
529100146	VALVULA Y TANQUE DE HELIO CHICO	4,888.00
519400147	PAQUETE DE 4 CAMARAS DE VIDEO DE SEGURIDAD Y DISCO DURO	10,672.00
519400147	DISCO PARA 4 CAMARAS	6,422.92
523100148	CAMARA KIT EOS T3IC/LEN MEMORIA LEXAR Y MALETA	8,976.83
529200149	MAQUINA BORDADORA ELECTRICA FAMILIAR	7,999.00
529200150	MAQUINA BORDADORA ELECTRICA FAMILIAR	7,999.00
529200151	MAQUINA BORDADORA ELECTRICA FAMILIAR	7,999.00
529200152	MAQUINA DE COLLARETE USO FAMILIAR	6,390.00
529200153	MAQUINA DE COLLARETE USO FAMILIAR	6,390.00
529200154	MAQUINQ 3-4 HILOS DOBLADILLO INV FESTON	4,660.00
529200155	MAQUINQ 3-4 HILOS DOBLADILLO INV FESTON	4,660.00
529200156	PROCESADOR DE ALIMENTOS	7,195.17
529300157	LICUADORA ROJA 5 VELOCIDADES	2,721.36
529300158	LICUADORA 1.75 LT METALICA	2,721.36
529300159	BATIDORA 4.5 LT	6,670.00
529300160	SALAMANDRA	16,095.00
529300161	BATIDORA 8 LT	10,324.00
529300162	ESPIGUERO DE ACERO INOX	5,916.00
529400163	CLIMAZON CON PEDAL DIGITAL	18,893.79
541300164	MOTONETA 175 COLOR NEGRO	17,599.00
541200165	CAMIONETA KOLEOS EXPRESSION T/A CVT COLOR ULTRA SILVER	299,345.00



EL INSTITUTO DE CAPACITACIÓN PARA EL TRABAJO DEL ESTADO DE MORELOS
Relación de Bienes Muebles que Componen su Patrimonio
Al 31 de diciembre de 2021



Código	Descripción del Bien Mueble	Valor en libros
541200167	CAMIONETA PICK UP NP300, DC TIP TM VERSION ESPECIAL COLOR PLATA	206,150.00
541400168	BARRA LIGERA Y BED LINER D/CAB ADITAMENTOS	5,915.00
542100169	REMOLQUE AULA DE COMPUTO	325,330.49
542100170	REMOLQUE AULA DE CORTE Y CONFECCIÓN	311,044.35
542100171	REMOLQUE AULA DE ALIMENTOS Y BEBIDAS	464,511.41
542100172	REMOLQUE AULA DE BELLEZA	369,157.74
541200173	CAMIONETA CHEVROLET SILVERADO 3500	429,000.00
541200174	CAMIONETA CHEVROLET SILVERADO 3500	429,000.00
541100175	SPARK STD A/A 5 PUERTAS CD	129,700.00
542100176	REMOLQUE CAMA BAJA	25,000.00
542100177	REMOLQUE CAMA BAJA	27,000.01
564100178	AIRE ACONDICIONADO TIPO MINI SPLIT 1TR MAS INSTALACION	7,499.99
567100179	TRITURADORA TROYBIL DE GASOLINA	27,670.00
566100180	GENERADOR EVANS OPTIMUS 15 KVA GT15MD2000TH	91,025.20
566100181	GENERADOR EVANS OPTIMUS 15 KVA GT15MD2000TH	91,025.20
566100182	GENERADOR EVANS OPTIMUS 68 KVA GT68MD9500TH	243,762.40
566100183	GENERADOR EVANS OPTIMUS 38 KVA GT38MD6000TH	151,194.40
564100184	AIRE ACONDICIONADO MINISPLIT HIGH WALL SOLO FRIO DE 1 TR DE REFRIGERACIÓN 220 VOLTS R 22	4,554.15
567100185	MOTOSIERRA 20 RYOBI 46CC	4,495.00
567100186	HIDROLAVADORA KARCHER G2600PH GAS	7,875.00
529200188	MAQUINA OVERLOT ELECTRONICO COLOR BLANCO	2,505.27
529200189	MAQUINA OVERLOT ELECTRONICO COLOR BLANCO	2,505.27
529200190	MAQUINA OVERLOT ELECTRONICO COLOR BLANCO	2,505.27
529200191	MAQUINA OVERLOT ELECTRONICO COLOR BLANCO	2,505.27
529200192	SIERRA DE BANCO METAL - GRIS	4,516.05
564100197	UNIDAD DE AIRE ACONDICIONAD. ELECTRICO COLOR GRIS	8,438.70
529200198	MAQUINA SOBREHILADORA METAL COLOR BLANCO MARCA	2,788.75
529200199	MAQUINA SOBREHILADORA METAL COLOR BLANCO MARCA	2,788.75
529200200	MAQUINA DE COSTURA INVISIBLE METAL COLOR BLANCO	5,394.52
529200201	MAQUINA P/ OJALES RECTOS METAL COLOR BLANCO	13,889.39
529200202	MAQUINA PEGA BOTONES METAL COLOR BLANCO	6,367.95
529200203	MAQUINA COSTURA DE PRESILLA METAL COLOR BLANCO	12,011.86
529200204	MAQUINA COSTURA DE CADENETA METAL COLOR BLANCO MOD. CDL-3703	12,136.68
529200205	MAQUINA COSTURA DE COLLARETE METAL COLOR BLANCO MOD. CDL-2509	5,394.52
529200206	MAQUINA RESORTERA P/ UNIONES METAL COLOR BLANCO	7,136.78
529200207	TALADRO PARA TELA METAL CROMADO	7,055.00
529400208	VAPORIZADOR ELECTRONICO COLOR BLANCO	8,400.00
529400209	VAPORIZADOR ELECTRONICO COLOR BLANCO	8,400.00
567100210	VIBRADOR ELECTRONICO COLOR NEGRO	18,400.00
564100211	UNIDAD DE AIRE ACONDICIONADO METAL - BLANCO	3,436.07
529300212	CAMPANA DE EXTRACCIÓN ACERO INOXIDABLE COLOR GRIS MOD. TIPO 304	4,312.50
529300213	CAMPANA DE EXTRACCIÓN ACERO INOXIDABLE COLOR GRIS MOD. TIPO 305	4,312.50
564100215	UNIDAD DE AIRE ACONDICIONADO	3,436.07
564100216	SISTEMA DE AIRE ACONDICIONADO	12,161.25
519500217	EQUIPO DE SONIDO CONTENIENDO: 2 BAFLES, 2 MICROFONOS Y 1 AMPLIFICADOR	4,600.00



EL INSTITUTO DE CAPACITACIÓN PARA EL TRABAJO DEL ESTADO DE MORELOS
Relación de Bienes Muebles que Componen su Patrimonio
Al 31 de diciembre de 2021



Código	Descripción del Bien Mueble	Valor en libros
529200219	CAMA PARA MASAJES, FIJA	2,587.50
529900220	MESA PARA TRABAJO DE MADERA CON PATAS DE METAL DE 4X1.2	2,704.80
529900221	MESA PARA TRABAJO DE MADERA CON PATAS DE METAL DE 4X1.2	4,508.00
529300222	BATIDORA INDUSTRIAL ACERO INOXIDABLE COLOR GRIS	12,908.75
529300223	HORNO DE GAS DE 2 CHAROLAS 1.48X0.88X071	13,623.22
529300224	ESTUFA INDUSTRIAL ACERO INOXIDABLE 6 QUEMADORAS Y HORNO	13,915.00
529300225	MESA INDUSTRIAL PARA COCINA SIN PISO 2.3X0.6X0.9	3,753.60
529300226	MESA INDUSTRIAL PARA COCINA SIN PISO 2.3X0.6X0.9	3,753.60
564100231	SISTEMA DE AIRE ACONDICIONADO	11,950.00
515100233	CPU COLOR NEGRO CON LECTOR DVD Y LECTOR DE TARJETAS	3,706.00
515100234	CPU COLOR NEGRO CON LECTOR DVD Y LECTOR DE TARJETAS	3,706.00
515100235	CPU COLOR NEGRO CON LECTOR DVD Y LECTOR DE TARJETAS	3,706.00
515100236	CPU COLOR NEGRO CON LECTOR DVD Y LECTOR DE TARJETAS	3,706.00
515100237	CPU COLOR NEGRO CON LECTOR DVD Y LECTOR DE TARJETAS	3,706.00
515100238	CPU COLOR NEGRO CON LECTOR DVD Y LECTOR DE TARJETAS	3,706.00
515100239	CPU COLOR NEGRO CON LECTOR DVD Y LECTOR DE TARJETAS	3,706.00
515100240	CPU COLOR NEGRO CON LECTOR DVD Y LECTOR DE TARJETAS	3,706.00
515100241	CPU COLOR NEGRO CON LECTOR DVD Y LECTOR DE TARJETAS	3,706.00
515100242	CPU COLOR NEGRO CON LECTOR DVD Y LECTOR DE TARJETAS	3,706.00
515100243	CPU COLOR NEGRO CON LECTOR DVD Y LECTOR DE TARJETAS	3,706.00
515100244	CPU COLOR NEGRO CON LECTOR DVD Y LECTOR DE TARJETAS	3,706.00
515100245	CPU COLOR NEGRO CON LECTOR DVD Y LECTOR DE TARJETAS	3,706.00
515100246	CPU COLOR NEGRO CON LECTOR DVD Y LECTOR DE TARJETAS	3,706.00
529300247	HORNO DE METAL INDUSTRIAL AZUL PARA 6 CHAROLAS DE 2 GAVETAS	7,882.20
529400248	CAMA PORTATIL PARA MASAJE	2,566.50
529400249	CAMA PORTATIL PARA MASAJE	2,566.50
529400250	CAMA PORTATIL PARA MASAJE	2,566.50
529400252	LAVA CABEZAS BASE METALICA TARJA Y SILLON PARA PEINADO	12,122.00
529400253	SILLON DE PELUQUERO TIPO A, ALTURA DE AJUSTE CON PIECERA	5,742.00
529400254	SILLON DE PELUQUERO TIPO A, ALTURA DE AJUSTE CON PIECERA	5,742.00
529400255	SILLON DE PELUQUERO TIPO A, ALTURA DE AJUSTE CON PIECERA	5,742.00
529400256	SILLON DE PELUQUERO TIPO A, ALTURA DE AJUSTE CON PIECERA	5,742.00
529400257	CAMA PORTATIL PARA MASAJE	2,566.50
529400258	CAMA PORTATIL PARA MASAJE	2,566.50
529400259	CAMA PORTATIL PARA MASAJE	2,566.50
529400260	CAMA PORTATIL PARA MASAJE	2,566.50
529300261	HORNO CLÁSICO DE 6 CHAROLAS METÁLICO, 3 NOVELES CON PATAS	7,041.20
529300262	HORNO CLÁSICO DE 6 CHAROLAS METÁLICO, 3 NOVELES CON PATAS	7,041.20
529300264	HORNO DE MICROONDAS	7,342.80
519600265	STAND PUBLICITARIO CONSTA DE MESA CIRCULAR, PARED	12,223.77
515100266	CPU VERITRON VL4620G	10,944.60
515100268	CPU VERITRON VL4620G	10,944.60
515100270	CPU VERITRON VL4620G	10,944.60
515200271	MONITOR DE 18.5" WIDE	-
515100272	CPU VERITRON VL4620G	10,944.60



EL INSTITUTO DE CAPACITACIÓN PARA EL TRABAJO DEL ESTADO DE MORELOS
Relación de Bienes Muebles que Componen su Patrimonio
Al 31 de diciembre de 2021



Código	Descripción del Bien Mueble	Valor en libros
515100274	CPU VERITRON VL4620G	10,944.60
515200275	MONITOR DE 18.5" WIDE	-
515200277	MONITOR DE 18.5" WIDE	-
515100278	CPU VERITRON VL4620G	10,944.60
515100280	CPU VERITRON VL4620G	10,944.60
515200281	MONITOR DE 18.5" WIDE	-
515100282	CPU VERITRON VL4620G	10,944.60
515200283	MONITOR DE 18.5" WIDE	-
515100284	CPU VERITRON VL4620G	10,944.60
515200285	MONITOR DE 18.5" WIDE	-
515200287	MONITOR DE 18.5" WIDE	-
515100288	CPU VERITRON VL4620G	10,944.60
515200289	MONITOR DE 18.5" WIDE	-
515100290	CPU VERITRON VL4620G	10,944.60
515200291	MONITOR DE 18.5" WIDE	-
515100292	CPU VERITRON VL4620G	10,944.60
515200293	MONITOR DE 18.5" WIDE	-
515100294	CPU VERITRON VL4620G	10,944.60
515200295	MONITOR DE 18.5" WIDE	-
515100296	CPU VERITRON VL4620G	10,944.60
515200297	MONITOR DE 18.5" WIDE	-
515100298	CPU VERITRON VL4620G	10,944.60
515200299	MONITOR DE 18.5" WIDE	-
515100300	CPU VERITRON VL4620G	10,944.60
515200301	MONITOR DE 18.5" WIDE	-
515200303	MONITOR DE 18.5" WIDE	-
515100304	CPU VERITRON VL4620G	10,944.60
515200305	MONITOR DE 18.5" WIDE	-
515900306	NO BREAK COLOR NEGRO	1,298.62
515900307	NO BREAK COLOR NEGRO	1,298.62
515900308	NO BREAK COLOR NEGRO	1,298.62
515900309	NO BREAK COLOR NEGRO	1,298.62
515900310	NO BREAK COLOR NEGRO	1,298.62
515900311	NO BREAK COLOR NEGRO	1,298.62
515900312	NO BREAK COLOR NEGRO	1,298.62
515900313	NO BREAK COLOR NEGRO	1,298.62
515900314	NO BREAK COLOR NEGRO	1,298.62
515900315	NO BREAK COLOR NEGRO	1,298.62
515900316	NO BREAK COLOR NEGRO	1,298.62
515900318	NO BREAK COLOR NEGRO	1,298.62
515900319	NO BREAK COLOR NEGRO	1,298.62
515900320	NO BREAK COLOR NEGRO	1,298.62
515900322	NO BREAK COLOR NEGRO	1,298.62
515900323	NO BREAK COLOR NEGRO	1,298.62
515900324	NO BREAK COLOR NEGRO	1,298.62



EL INSTITUTO DE CAPACITACIÓN PARA EL TRABAJO DEL ESTADO DE MORELOS
Relación de Bienes Muebles que Componen su Patrimonio
Al 31 de diciembre de 2021



Código	Descripción del Bien Mueble	Valor en libros
515900326	EQUIPO FORTIGATE	29,000.00
515900327	SWITCH 24 PTS 10/100/1000	4,756.06
529600328	PULPO 8 TINTAS 8 ESTACIONES DOBLE ROTACION	22,968.00
529600329	RACK DE SECADO 50X65 CM CON 25 CHAROLAS GALVANIZADAS	3,074.00
529600330	MESA DE EXPOSICION 100X130 LUZ UV	16,286.40
529600331	TINA DE REVELADO 120X120 CM DE METAL	10,022.40
529600333	HORNO TEXTIL ELECTRICO CON PIROMETRO 80X300 CM 220V	28,536.00
529600334	PRESECADOR 50X60 220 VOLTS Y LLESCAS	3,062.40
529600335	SECADORA INDUSTRIAL MASTER HEAT GUN HG751-400	-
529600336	MESA DE TRANSPARENCIA INCLINADA 70X90 CM	6,032.00
529600337	MAQUINA DE IMPRESIÓN EN REDONDO MANUAL CON CARRO DE BALEROS	4,825.60
529700338	PEGADORA DE SUELAS NEUMATICAS CON COMPRESOR	32,415.03
529700339	REMACHADORA CON PEDAL SIN DADOS	3,060.06
529700340	REMACHADORA CON PEDAL SIN DADOS	3,060.06
529700341	DOBLADORA DE TIRAS DOBA A 2, 4, 6, 8, 10 Y 12 CM	23,890.01
529700342	MAQUINA RECTA CON MOTOR HALCON DE 1/2 HP	8,290.00
529700343	MAQUINA RECTA CON MOTOR HALCON DE 1/2 HP	8,290.00
529700344	MAQUINA RECTA CON MOTOR HALCON DE 1/2 HP	8,290.00
529700345	MAQUINA RECTA CON MOTOR HALCON DE 1/2 HP	8,290.00
529700346	SUAJADORA CON BASE PAST5A Y 5 MOLDES DEL 22 AL 26	16,119.00
529700347	SUAJADORA CON BASE PAST5A Y 5 MOLDES DEL 22 AL 26	16,119.00
529700348	ENGRAPADORA PARA TACON DE ZAPATOS	8,508.99
529700349	ENGRAPADORA PARA TACON DE ZAPATOS	8,508.99
529700350	ENTACONADORA MANUAL PARA ZAPATOS	18,931.00
529700351	ENTACONADORA MANUAL PARA ZAPATOS	18,931.00
529700352	MAQUINA PARA GRABAR ORILLAS CON RODILLO	14,895.00
529700353	BANCO DE ACABAR SIN EXTRACTOR	16,008.00
529700354	MESA PARA CORTE METALICA DE 2.00 X 1.20 MTS	6,660.00
529700355	MESA PARA CORTE METALICA DE 2.00 X 1.20 MTS	6,660.00
529700356	CORTADORA CUCHILLA RECTA CON AFILADOR	18,384.00
529700357	CORTADORA DE TIRAS DE PIEL Y SINTETICO	18,700.23
529300358	MESA DE TRABAJO DE ACERO INOXIDABLE 1.50 x .70 M	5,138.80
529300359	MESA DE TRABAJO DE ACERO INOXIDABLE 1.50 x .70 M	5,138.80
529300360	MESA DE TRABAJO DE ACERO INOXIDABLE 1.50 x .70 M	5,138.80
529300361	MESA DE TRABAJO DE ACERO INOXIDABLE 1.50 x .70 M	5,138.80
529300362	MESA DE TRABAJO DE ACERO INOXIDABLE 1.50 x .70 M	5,138.80
529300363	MESA DE TRABAJO DE ACERO INOXIDABLE 1.50 x .70 M	5,138.80
529300364	MESA DE TRABAJO DE ACERO INOXIDABLE 1.50 x .70 M	5,138.80
529300365	MESA DE TRABAJO DE ACERO INOXIDABLE 1.50 x .70 M	5,138.80
529300366	MESA DE TRABAJO DE ACERO INOXIDABLE 1.50 x .70 M	5,138.80
529300367	TARJA DE ACERO INOXIDABLE CON ESCURRIDOR	5,742.00
541200368	CAMIONETA PICK UP T/M COLOR BLANCO	78,498.00
541100369	VEHICULO AVEO SEDAN STD COLOR ROJO MERLOT	135,000.00
529300371	ESTUFA MULTIPLE DE ACERO INOXIDABLE CON HORNO, 4 QUEMADORES, AZADOR. FREIDOR	21,460.00
529300372	ESTUFA MULTIPLE DE ACERO INOXIDABLE CON HORNO, 4 QUEMADORES, AZADOR. FREIDOR	21,460.00



EL INSTITUTO DE CAPACITACIÓN PARA EL TRABAJO DEL ESTADO DE MORELOS
Relación de Bienes Muebles que Componen su Patrimonio
Al 31 de diciembre de 2021



Código	Descripción del Bien Mueble	Valor en libros
529300374	ESTUFA MULTIPLE DE ACERO INOXIDABLE CON HORNO, 4 QUEMADORES, AZADOR. FREIDOR	21,460.00
529300375	ESTUFA MULTIPLE DE ACERO INOXIDABLE CON HORNO, 4 QUEMADORES, AZADOR. FREIDOR	21,460.00
529300376	BATIDORA DE 10L ACERO INOXIDABLE CON MEZCLADOR, AMASADOR Y BATIDOR	11,275.20
529300377	BASCULA ELECTRONICA 10-30 KG	4,524.00
529300378	REFRIGERADOR INDUSTRIAL 4 PUERTAS 1.48M ALTURA .746 ANCHO	22,736.00
529300379	REFRIGERADOR INDUSTRIAL 4 PUERTAS 1.48M ALTURA .746 ANCHO	22,736.00
529500380	SIERRA DE BANDA	11,368.46
529500381	SIERRA DE BANDA	11,368.46
529500382	SIERRA DE BANDA	11,368.46
529500383	SIERRA DE BANDA	11,368.46
529500384	COMPRESOR PORTATIL DE AIRE 1 1/2	2,388.44
529500385	SIERRA INGLETADORA	20,990.20
529500386	SIERRA INGLETADORA	20,990.20
529500387	COMPRESOR DE BANDA 60CTS	8,268.48
529500388	TROMPO O TUPI CON ACCESORIOS	27,874.80
529500389	SIERRA RADIAL	52,993.44
529500390	SIERRA RADIAL	52,993.44
529500391	CANTEADORA	16,662.24
529500392	CANTEADORA	16,662.24
529500393	BANCO DE TRABAO CON TIRAS DE MADERA	4,205.00
515100394	CPU COLOR NEGRO	2,677.19
529200395	MAQUINA DE COSTURA RECTA GRIS	7,400.00
529200396	MAQUINA DE COSTURA RECTA GRIS	7,400.00
529200397	MAQUINA DE COSTURA RECTA GRIS	7,400.00
529200398	MAQUINA DE COSTURA RECTA GRIS	7,400.00
529200399	MAQUINA DE COSTURA RECTA GRIS	7,400.00
529200400	MAQUINA DE COSTURA RECTA GRIS	7,400.00
529200401	MAQUINA DE COSTURA RECTA GRIS	7,400.00
529200402	MAQUINA DE SOBREHILADO GRIS	3,125.00
529200403	MAQUINA PEGA BOTONES GRIS	3,450.00
529200404	MAQUINA ORILLADORA GRIS 4/H	6,722.65
529200405	MAQUINA BROTHER N/S 30537	18,287.78
529200406	MAQUINA KANSAI ESPECIAL N/S K37552004	6,317.59
529200407	MAQUINA BROTHER N/S 34466	6,740.87
529200408	MAQUINA DE COSTURA RECTA GRIS	7,418.23
529200409	MAQUINA DE COSTURA RECTA GRIS	7,418.23
529200410	MAQUINA DE COSTURA RECTA GRIS	7,418.23
529500411	MAQUINA ORILLADORA GRIS 4/H	2,500.00
529500412	MAQUINA ORILLADORA GRIS 4/H	2,500.00
529500413	MAQUINA ORILLADORA GRIS 4/H	2,500.00
529900414	MESA DE TRABAJO CON CUBIERTA DE MADERA	4,205.00
529900415	MESA DE TRABAJO CON CUBIERTA DE MADERA	4,205.00
529900416	MESA DE TRABAJO CON CUBIERTA DE MADERA	4,205.00
529900417	MESA DE TRABAJO CON CUBIERTA DE MADERA	4,205.00
529900418	MESA DE TRABAJO CON CUBIERTA DE MADERA	4,205.00



EL INSTITUTO DE CAPACITACIÓN PARA EL TRABAJO DEL ESTADO DE MORELOS
Relación de Bienes Muebles que Componen su Patrimonio
Al 31 de diciembre de 2021



Código	Descripción del Bien Mueble	Valor en libros
529900420	MESA DE TRABAJO CON CUBIERTA DE MADERA	4,205.00
529900421	MESA DE TRABAJO CON CUBIERTA DE MADERA	4,205.00
529900422	BANCO DE TRABAJO CON CUBIERTA DE MADERA	4,205.00
529900423	BANCO DE TRABAJO CON CUBIERTA DE MADERA	4,205.00
529900424	BANCO DE TRABAJO CON CUBIERTA DE MADERA	4,205.00
529900425	BANCO DE TRABAJO CON CUBIERTA DE MADERA	4,205.00
529900426	BANCO DE TRABAJO CON CUBIERTA DE MADERA	4,205.00
529900427	BANCO DE TRABAJO CON CUBIERTA DE MADERA	4,205.00
529200428	MAQ. OVER LOCK 4 HILOS	2,500.00
529200429	MAQ. OVER LOCK 4 HILOS	2,500.00
529200430	BANCO DE TRABAJO CON TIRAS DE MADERA	4,205.00
529200431	BANCO DE TRABAJO CON TIRAS DE MADERA	4,205.00
529200432	BANCO DE TRABAJO CON TIRAS DE MADERA	4,205.00
529200433	BANCO DE TRABAJO CON TIRAS DE MADERA	4,205.00
529200434	MAQ. DE COSTURA RECTA	7,400.00
529200435	MAQ. OVER LOCK 5 HILOS	8,790.46
529900436	BANCO DE TRABAJO CON TIRAS DE MADERA	4,205.00
529900437	BANCO DE TRABAJO CON TIRAS DE MADERA	4,205.00
529900438	BANCO DE TRABAJO CON TIRAS DE MADERA	4,205.00
529900439	BANCO DE TRABAJO CON TIRAS DE MADERA	4,205.00
529900440	BANCO DE TRABAJO CON TIRAS DE MADERA	4,205.00
529900441	BANCO DE TRABAJO CON TIRAS DE MADERA	4,205.00
529900442	BANCO DE TRABAJO CON CUBIERTA DE MADERA	4,205.00
529900443	BANCO DE TRABAJO CON CUBIERTA DE MADERA	4,205.00
529900444	BANCO DE TRABAJO CON CUBIERTA DE MADERA	4,205.00
529900445	BANCO DE TRABAJO CON CUBIERTA DE MADERA	4,205.00
529900446	BANCO DE TRABAJO CON CUBIERTA DE MADERA	4,205.00
529900447	BANCO DE TRABAJO CON CUBIERTA DE MADERA	4,205.00
529900448	BANCO DE TRABAJO CON CUBIERTA DE MADERA	4,205.00
529900449	BANCO DE TRABAJO CON CUBIERTA DE MADERA	4,205.00
529900450	BANCO DE TRABAJO CON CUBIERTA DE MADERA	4,205.00
529900451	BANCO DE TRABAJO CON CUBIERTA DE MADERA	4,205.00
529900452	BANCO DE TRABAJO CON CUBIERTA DE MADERA	4,205.00
529900453	BANCO DE TRABAJO CON CUBIERTA DE MADERA	4,205.00
529900454	BANCO DE TRABAJO CON CUBIERTA DE MADERA	4,205.00
529900455	BANCO DE TRABAJO CON PUERTA DE MADERA	4,205.04
529900456	BANCO DE TRABAJO CON PUERTA DE MADERA	4,205.04
529900457	BANCO DE TRABAJO CON PUERTA DE MADERA	4,205.04
529900458	BANCO DE TRABAJO CON PUERTA DE MADERA	4,205.04
529900459	BANCO DE TRABAJO CON PUERTA DE MADERA	4,205.04
529900460	BANCO DE TRABAJO CON PUERTA DE MADERA	4,205.04
529900461	BANCO DE TRABAJO CON PUERTA DE MADERA	4,205.04
529900462	BANCO DE TRABAJO CON PUERTA DE MADERA	4,205.04
529900463	BANCO DE TRABAJO CON PUERTA DE MADERA	4,205.04
529900464	BANCO DE TRABAJO CON PUERTA DE MADERA	4,205.04



EL INSTITUTO DE CAPACITACIÓN PARA EL TRABAJO DEL ESTADO DE MORELOS
Relación de Bienes Muebles que Componen su Patrimonio
Al 31 de diciembre de 2021



Código	Descripción del Bien Mueble	Valor en libros
529900466	BANCO DE TRABAJO CON PUERTA DE MADERA	4,205.04
529900467	BANCO DE TRABAJO CON PUERTA DE MADERA	4,205.04
529900468	BANCO DE TRABAJO CON CUBIERTA DE MADERA	4,205.04
529900469	SISTEMA DE ADIESTRAMIENTO	4,950.00
529900471	MESA DE TRABAJO METALICA	3,340.00
529000472	PAQUETE DE MOTORES	4,061.00
529900473	BANCO DE TRABAJO	2,800.00
529900474	BANCO DE TRABAJO	2,800.00
529900475	MESA DE TRABAJO MADERA METAL BLANCO	4,205.00
529900476	MESA DE TRABAJO MADERA METAL BLANCO	4,205.00
529900477	MESA DE TRABAJO MADERA METAL BLANCO	4,205.00
529900478	MESA DE TRABAJO CON TIRAS DE MADERA	4,205.00
529900479	MESA DE TRABAJO CON TIRAS DE MADERA	4,205.00
529900480	MESA DE TRABAJO C/CUBIERTA DE MADERA	4,205.00
529900481	MESA DE TRABAJO C/CUBIERTA DE MADERA	4,205.00
529900482	MESA DE TRABAJO C/CUBIERTA DE MADERA	4,205.00
529900483	MESA DE TRABAJO C/CUBIERTA DE MADERA	4,205.00
529900484	MESA DE TRABAJO C/CUBIERTA DE MADERA	4,205.00
529900485	MESA DE TRABAJO C/CUBIERTA DE MADERA	4,205.00
529800486	MAQUINA PARA DESTAPAR CAÑERIAS	3,300.00
529400488	EQUIPO DE SERVICIOS DE BELLEZA	3,000.00
529300489	LICUADORA INDUSTRIAL METAL GRIS CON PLASTICO NEGRO	3,250.00
529300490	REFRIGERADOR INDUSTRIAL METAL BLANCO CON NEGRO	4,000.00
529000493	NIVEL PARA BALANCEO ALUMINIO	2,750.00
529900494	MESA DE TRABAJO MADERA CON ALUMINIO	4,205.00
529900495	MESA DE TRABAJO MADERA CON ALUMINIO	4,205.00
529900496	MESA DE TRABAJO MADERA CON ALUMINIO	4,205.00
529200502	MANIQUIE TALLA 04 P/NIÑA	3,970.37
529200503	MANIQUIE TALLA 06 P/NIÑA	3,970.37
529200504	MANIQUIE TALLA 08 P/NIÑA	3,970.37
529200505	MANIQUIE TALLA 10 P/NIÑA	3,970.37
529000506	BANCO P/ MOTOR METALICO GRIS	5,796.10
529000507	SCANER CONECTORES OBD OBD2	19,644.87
515100510	CPU ENSAMBLADO NEGRO	3,266.13
515100512	CPU COLOR NEGRO	3,090.00
567100513	TRACTOR PARA PODAR PASTO	23,920.00
515100514	CPU ENSAMBLADO	3,706.00
515100516	CPU ENSAMBLADO	3,706.00
515100518	CPU MARCA ACER MODELO WM275-SD5881L	3,294.40
515100519	CPU MARCA ACER MODELO WM275-SD5881L	3,294.40
515300520	IMPRESORA A COLOR	3,225.00
529400521	CAMA PORTATIL PARA MASAJE	2,566.50
529400522	CAMA PORTATIL PARA MASAJE	2,566.50
529400523	CAMA PORTATIL PARA MASAJE	2,566.50
529400524	ELECTROFACTOR LAMPARA DE RAYO INFRAROJO	19,459.00



EL INSTITUTO DE CAPACITACIÓN PARA EL TRABAJO DEL ESTADO DE MORELOS
Relación de Bienes Muebles que Componen su Patrimonio
Al 31 de diciembre de 2021



Código	Descripción del Bien Mueble	Valor en libros
529400526	SILLON DE PELUQUERO TIPO A, ALTURA DE AJUSTE CON PIECERA	5,742.00
529400527	SILLON DE PELUQUERO TIPO A, ALTURA DE AJUSTE CON PIECERA	5,742.00
529400528	SILLON DE PELUQUERO TIPO A, ALTURA DE AJUSTE CON PIECERA	5,742.00
529400529	SILLON DE PELUQUERO TIPO A, ALTURA DE AJUSTE CON PIECERA	5,742.00
529400530	CAMA PORTATIL PARA MASAJE	2,566.50
529400531	CAMA PORTATIL PARA MASAJE	2,566.50
529400532	CAMA PORTATIL PARA MASAJE	2,566.50
529400533	CAMA PORTATIL PARA MASAJE	2,566.50
519600534	PARED GRAFICA	6,773.75
511600535	MESA CIRCULAR COLOR BLANCO	4,450.00
511400536	ARCHIVERO METALICO DE 4 GAVETAS	3,215.00
511700537	RELOJ CHECADOR	5,568.00
529300538	HORNO CLASICO DE 6 CHAROLAS METALICO, 3 NIVELES	7,041.20
529300539	HORNO CLASICO DE 6 CHAROLAS METALICO, 3 NIVELES	7,041.20
529300540	HORNO DE MICROONDAS	7,342.80
529300541	HORNO DE MICROONDAS	7,342.80
515100542	CPU VERITRON VL4620G	10,944.60
515200543	MONITOR DE 18.5" WIDE	-
515200545	MONITOR DE 18.5" WIDE	-
515200547	MONITOR DE 18.5" WIDE	-
515100548	CPU VERITRON VL4620G	10,944.60
515200549	MONITOR DE 18.5" WIDE	-
515100550	CPU VERITRON VL4620G	10,944.60
515200551	MONITOR DE 18.5" WIDE	-
515200553	MONITOR DE 18.5" WIDE	-
515100554	CPU VERITRON VL4620G	10,944.60
515200555	MONITOR DE 18.5" WIDE	-
515100556	CPU VERITRON VL4620G	10,944.60
515200557	MONITOR DE 18.5" WIDE	-
515100558	CPU VERITRON VL4620G	10,944.60
515200559	MONITOR DE 18.5" WIDE	-
515100560	CPU VERITRON VL4620G	10,944.60
515200561	MONITOR DE 18.5" WIDE	-
515100562	CPU VERITRON VL4620G	10,944.60
515200563	MONITOR DE 18.5" WIDE	-
515100564	CPU VERITRON VL4620G	10,944.60
515200565	MONITOR DE 18.5" WIDE	-
515200567	MONITOR DE 18.5" WIDE	-
515100568	CPU VERITRON VL4620G	10,944.60
515200569	MONITOR DE 18.5" WIDE	-
515100570	CPU VERITRON VL4620G	10,944.60
515200571	MONITOR DE 18.5" WIDE	-
515100572	CPU VERITRON VL4620G	10,944.60
515200573	MONITOR DE 18.5" WIDE	-
515200575	MONITOR DE 18.5" WIDE	-



EL INSTITUTO DE CAPACITACIÓN PARA EL TRABAJO DEL ESTADO DE MORELOS
Relación de Bienes Muebles que Componen su Patrimonio
Al 31 de diciembre de 2021



Código	Descripción del Bien Mueble	Valor en libros
515200577	MONITOR DE 18.5" WIDE	-
515100578	CPU VERITRON VL4620G	10,944.60
515200579	MONITOR DE 18.5" WIDE	-
515100580	CPU VERITRON VL4620G	10,944.60
515200581	MONITOR DE 18.5" WIDE	-
515900582	NO BREAK COLOR NEGRO	1,298.62
515900583	NO BREAK COLOR NEGRO	1,298.62
515900584	NO BREAK COLOR NEGRO	1,298.62
515900585	NO BREAK COLOR NEGRO	1,298.62
515900586	NO BREAK COLOR NEGRO	1,298.62
515900587	NO BREAK COLOR NEGRO	1,298.62
515900588	NO BREAK COLOR NEGRO	1,298.62
515900589	NO BREAK COLOR NEGRO	1,298.62
515900590	NO BREAK COLOR NEGRO	1,298.62
515900591	NO BREAK COLOR NEGRO	1,298.62
515900592	NO BREAK COLOR NEGRO	1,298.62
515900593	NO BREAK COLOR NEGRO	1,298.62
515900594	NO BREAK COLOR NEGRO	1,298.62
515900595	NO BREAK COLOR NEGRO	1,298.62
515900596	NO BREAK COLOR NEGRO	1,298.62
515900597	NO BREAK COLOR NEGRO	1,298.62
515900598	NO BREAK COLOR NEGRO	1,298.62
515900599	NO BREAK COLOR NEGRO	1,298.62
515900600	NO BREAK COLOR NEGRO	1,298.62
515900601	NO BREAK COLOR NEGRO	1,298.62
515900602	EQUIPO FORTIGATE	29,000.00
529300604	MESA DE TRABAJO DE ACERO INOXIDABLES 1.50 MT X 70	5,138.80
529300605	MESA DE TRABAJO DE ACERO INOXIDABLES 1.50 MT X 70	5,138.80
529300606	MESA DE TRABAJO DE ACERO INOXIDABLES 1.50 MT X 70	5,138.80
529300608	MESA DE TRABAJO DE ACERO INOXIDABLES 1.50 MT X 70	5,138.80
529300609	MESA DE TRABAJO DE ACERO INOXIDABLES 1.50 MT X 70	5,138.80
529300610	MESA DE TRABAJO DE ACERO INOXIDABLES 1.50 MT X 70	5,138.80
529300611	MESA DE TRABAJO DE ACERO INOXIDABLES 1.50 MT X 70	5,138.80
529300612	MESA DE TRABAJO DE ACERO INOXIDABLES 1.50 MT X 70	5,138.80
529300613	TARJA DE ACERO INOXIDABLE CON ESCURRIDOR	5,742.00
541100614	NISSAN TIIDA SEDAN EMOTION T/A 1.8 LTS	96,138.00
541200615	CAMIONETA NISSAN COLOR BLANCA	88,298.00
529500616	SIERRA DE INGLETE CONPUERTO TELESCOPICA	4,354.99
529500617	SIERRA DE INGLETE CONPUERTO TELESCOPICA	4,354.99
529500618	SIERRA DE MESA TABLE SAW	4,485.00
567100619	PODADORA 5.5 HP ELEV Y BOLSA	6,166.00
529300620	ESTUFA MULTIPLE, DE ACEO INOXIDABLE CON HORNO, 4 FREIDOR, PLANCHA Y GRATINADOR	21,460.00
529300621	ESTUFA MULTIPLE, DE ACEO INOXIDABLE CON HORNO, 4 FREIDOR, PLANCHA Y GRATINADOR	21,460.00
529300622	ESTUFA MULTIPLE, DE ACEO INOXIDABLE CON HORNO, 4 FREIDOR, PLANCHA Y GRATINADOR	21,460.00
529300623	ESTUFA MULTIPLE, DE ACEO INOXIDABLE CON HORNO, 4 FREIDOR, PLANCHA Y GRATINADOR	21,460.00



EL INSTITUTO DE CAPACITACIÓN PARA EL TRABAJO DEL ESTADO DE MORELOS
Relación de Bienes Muebles que Componen su Patrimonio
Al 31 de diciembre de 2021



Código	Descripción del Bien Mueble	Valor en libros
529300625	BATIDORA DE 10 LITROS DE ACERO INOXIDABLE DE 3 VELOCIDADES CON 3 ACCESORIOS (MEZCLADOR, AMASADOR Y BATIDOR)	11,275.20
529300626	BASCULA ELECTRONICA CAPACIDAD DE 10 - 30 KG	4,524.00
529300627	REFRIGERADOR INDUSTRIAL 4 PUERTAS, 1,84 MTS. DE ALTURA, 1,37 METROS DE ANCHO, 0,746 MTS. DE PROFUNDIDAD	22,736.00
529300628	REFRIGERADOR INDUSTRIAL 4 PUERTAS, 1,84 MTS. DE ALTURA, 1,37 METROS DE ANCHO, 0,746 MTS. DE PROFUNDIDAD	22,736.00
529000629	ESCANER	11,365.68
529000630	JUEGO DE NUDOS, EXTENSIONES Y REDUCCIONES	3,294.40
529000631	JUEGO DE NUDOS, EXTENSIONES Y REDUCCIONES	3,294.40
529000632	JUEGO DE NUDOS, EXTENSIONES Y REDUCCIONES	3,294.40
529000633	OSCILOSCOPIO	20,333.29
529000634	LABORATORIO DE 6 INYECTORES	16,690.52
529000635	GM MULTIPLE DIAGNOSTICO INTERFASE	45,501.55
529000636	OPRESOR DE RESORTES	5,298.58
529000637	OPRESOR DE RESORTES	5,298.58
529000638	PROBADOR DE SENSORES	13,848.14
529000639	JUEGO DE HERRAMIENTAS DE 255 PZAS	5,894.77
529000640	JUEGO DE HERRAMIENTAS DE 255 PZAS	5,894.77
529000641	JUEGO DE HERRAMIENTAS DE 255 PZAS	5,894.77
529000642	RAMPA DE 4 POSTES PARA ALINEACION	87,968.12
529000643	KIT PARA LIMPIEZA DE INYECTORES	3,087.38
529000644	KIT PARA LIMPIEZA DE INYECTORES	3,087.38
529000645	GATO PATIN DE 3 TONELADAS CON DOS TORRES	2,641.72
529000646	GATO PATIN DE 3 TONELADAS CON DOS TORRES	2,641.72
529000647	GATO PATIN DE 3 TONELADAS CON DOS TORRES	2,641.72
529000648	GATO PATIN DE 3 TONELADAS CON DOS TORRES	2,641.72
564100649	AIRE ACONDICIONADO MINISPLIT HIGH WALL SOLO FRIO DE 1 TR DE REFRIGERACIÓN 220 VOLTS R 22	4,554.15
564100650	AIRE ACONDICIONADO, PLASTICO BEIGE	2,400.00
564100651	AIRE ACONDICIONADO COL. ARENA	2,400.00
529500652	SIERRA CIRCULAR, METAL AZUL GRISACEO	2,709.63
529000653	MAQUINA UNIVERSAL, METAL VERDE	28,228.59
529500654	SIERRA RADIAL, METAL NEGRO C/AMARILLO	5,134.63
529500655	CANTEADORA, METAL AZUL 8"	7,762.50
529200656	MAQUINA SOBREHILADORA 5 HILOS AGUJA RECTA	2,788.75
529200657	MA. COSTURA INVISIBLE METAL BEIGE C/RELOG	5,394.52
529200658	MAQUINA P/PRESILLA O REMATADOR METAL BEIGE	12,011.86
529200659	MAQUINA PEGA BOTONES METAL 2 Y 4 ORIFICIOS	6,368.45
529200660	MAQUINA PARA OJALES RECTOS METAL AGUJA 14 "HASTA 12"	13,889.39
529200661	MAQUINA COSTURA CADENETA METAL (PARA PRENDAS TUBULARES)	14,890.38
529200662	MAQUINA COSTURA COLLARETE METAL CODO C/3 AGUJAS	5,394.52
529200663	MAQUINA RESOTERA METAL BEIGE	7,136.78
529200664	MAQUINA SOBREHILADORA 4 HILOS FIERRO FORJADO	7,618.75
529200665	MAQUINA SOBREHILADORA 4 HILOS FIERRO FORJADO	7,618.75
529200666	MAQUINA SOBREHILADORA 4 HILOS FIERRO FORJADO	7,618.75
529200667	MAQUINA SOBREHILADORA 4 HILOS FIERRO FORJADO	7,618.75
529200668	MAQUINA SOBREHILADORA 4 HILOS FIERRO FORJADO	7,618.75
529000669	ANALIZADOR OSCILOSCOPIO,METAL NEGRO	12,729.54



EL INSTITUTO DE CAPACITACIÓN PARA EL TRABAJO DEL ESTADO DE MORELOS
Relación de Bienes Muebles que Componen su Patrimonio
Al 31 de diciembre de 2021



Código	Descripción del Bien Mueble	Valor en libros
529000671	MOTOR AUTOMOTRIZ METAL	5,000.00
529000672	PAQ. PARA MEC. AUTO	4,165.32
529000673	SINCROGRAFO PARA DITRIBUIDORES, METAL CAFÉ	7,150.00
529000674	SINCROGRAFO P/DISTRIB, METAL AZUL	54,312.77
529000675	OPRESOR DE VALVULA, METAL ROJO CROMO	6,703.92
529000676	OPRESOR DE VALVULA, METAL ROJO CROMO	6,703.92
529000677	LIMPIADOR DE INYECTORES, ESTUCHE ROJO	2,584.05
529000678	BANCO DE PRUEBAS, METAL AZUL	27,669.90
529000679	BANCO DE PRUEBAS, METAL AZUL	42,790.70
529000680	BANCO DE PRUEBAS ,METAL AZUL	35,413.17
529000681	CALIBRADOR DE INYECCION, METAL AZUL NEGRO	9,591.12
529000682	JGO. DE HERRAMIENTA, METAL NEGRO (74 PZAS)	10,419.54
529000683	PROBADOR DE FUGAS, METAL BLANCO (24 PZAS)	3,438.93
529000684	UNIDAD MOVIL, METAL AZUL NEGRO	6,639.94
529600685	PULPO 6 COLORES 1 ESTACION METAL GRIS	2,357.50
529900687	ANAQUEL PARA LOZA, ACERO INOXIDABLE	3,852.50
529900688	ANAQUEL PARA LOZA, ACERO INOXIDABLE	3,852.50
515700689	VIDEO PROYECTOR	5,566.00
523200690	VIDEO CAMARA , PLASTICO GRIS PLATEADO	3,139.62
515400691	LECTOR DE CODIGOS, PLASTICO NEGRO/GRIS	5,540.97
515700692	VIDEO PROYECTOR BENQ 2200 LUMENES COLOR NEGRO	4,309.62
529500693	SIERRA DE INGLETE	2,578.87
529300694	REFRIGERADOR BOTTON 26´ TITANIO	12,333.75
529300695	REFRIGERADOR BOTTON 26´ TITANIO	12,333.75
529300696	HORNO DE 6 CHAROLAS ACERO INOXIDABLE COLOR AZUL	12,775.35
515100697	CPU METAL COLOR NEGRO	2,691.13
515100698	CPU METAL COLOR NEGRO	2,691.13
519500701	EQUIPO DE SONIDO CON CONSOLA , BOCINAS , 2 MICROFONOS Y REPRODUCTOR DE DISCO	4,600.00
515500702	LAP TOP METAL COLOR NEGRO	5,100.25
515500704	LAPTOP COLOR NEGRA	2,419.50
519500705	EQUIPO DE SONIDO PORTATIL	6,954.35
519300706	MALLA SOMBRA DE 20 X 20 MTRS. PLASTICO NEGRO	8,990.00
519300707	MALLA SOMBRA DE 10 X 10 MTRS. PLASTICO NEGRO	2,668.00
515100708	CPU ACER AX3910-S4012	4,373.20
515100709	CPU ACER AX3910-S4012	4,373.20
515100710	CPU ACER AX3910-S4012	4,373.20
515100711	CPU ACER AX3910-S4012	4,373.20
515100712	CPU ACER AX3910-S4012	4,373.20
515100713	CPU ACER AX3910-S4012	4,373.20
515100715	CPU ACER AX3910-S4012	4,373.20
515100716	CPU ACER AX3910-S4012	4,373.20
515100717	CPU ACER AX3910-S4012	4,373.20
515100718	CPU ACER AX3910-S4012	4,373.20
515100719	CPU ACER AX3910-S4012	4,373.20
515100720	CPU ACER AX3910-S4012	4,373.20



EL INSTITUTO DE CAPACITACIÓN PARA EL TRABAJO DEL ESTADO DE MORELOS
Relación de Bienes Muebles que Componen su Patrimonio
Al 31 de diciembre de 2021



Código	Descripción del Bien Mueble	Valor en libros
515100722	CPU ACER AX3910-S4012	4,373.20
529400724	CAMA PORTATIL PARA MASAJE	2,566.50
529400725	CAMA PORTATIL PARA MASAJE	2,566.50
529400726	CAMA PORTATIL PARA MASAJE	2,566.50
529400727	ELECTRO FACTOR LAMPARA DE RAYO INFRAROJO	19,459.00
529400728	SILLON DE PELUQUERO TIPO A	5,742.00
529400729	SILLON DE PELUQUERO TIPO A	5,742.00
529400730	SILLON DE PELUQUERO TIPO A	5,742.00
529400731	SILLON DE PELUQUERO TIPO A	5,742.00
529400732	CAMA PORTATIL PARA MASAJE	2,566.50
529300733	HORNO CLÁSICO DE 6 CHAROLAS METALICO, 3 NIVELES, CON PATAS	7,041.20
529300734	HORNO CLÁSICO DE 6 CHAROLAS METALICO, 3 NIVELES, CON PATAS	7,041.20
529300735	HORNO DE MICROONDAS	7,342.80
529300736	HORNO DE MICROONDAS	7,342.80
515900737	SWITCH TP- LINK 48 PUERTOS 10/100 MBPS TL- SF1048 DDI	2,690.00
519600738	ESTAND PUBLICITARIO, MESA CIRCULAR, PARED GRÁFICA Y 2 BANNER	12,223.76
515100739	EQUIPO DE COMPUTO ENSAMBLADO (CPU Y MONITOR)	12,054.37
515100741	CPU VERITRON VL4620G	10,944.60
515200742	MONITOR DE 18.5" WIDE	-
515100743	CPU VERITRON VL4620G	10,944.60
515200744	MONITOR DE 18.5" WIDE	-
515100745	CPU VERITRON VL4620G	10,944.60
515200746	MONITOR DE 18.5" WIDE	-
515100747	CPU VERITRON VL4620G	10,944.60
515200748	MONITOR DE 18.5" WIDE	-
515100749	CPU VERITRON VL4620G	10,944.60
515200750	MONITOR DE 18.5" WIDE	-
515100751	CPU VERITRON VL4620G	10,944.60
515200752	MONITOR DE 18.5" WIDE	-
515100753	CPU VERITRON VL4620G	10,944.60
515200754	MONITOR DE 18.5" WIDE	-
515100755	CPU VERITRON VL4620G	10,944.60
515200756	MONITOR DE 18.5" WIDE	-
515100757	CPU VERITRON VL4620G	10,944.60
515200758	MONITOR DE 18.5" WIDE	-
515100759	CPU VERITRON VL4620G	10,944.60
515200760	MONITOR DE 18.5" WIDE	-
515100761	CPU VERITRON VL4620G	10,944.60
515200762	MONITOR DE 18.5" WIDE	-
515100763	CPU VERITRON VL4620G	10,944.60
515200764	MONITOR DE 18.5" WIDE	-
515100765	CPU VERITRON VL4620G	10,944.60
515200766	MONITOR DE 18.5" WIDE	-
515100767	CPU VERITRON VL4620G	10,944.60
515200768	MONITOR DE 18.5" WIDE	-



EL INSTITUTO DE CAPACITACIÓN PARA EL TRABAJO DEL ESTADO DE MORELOS
Relación de Bienes Muebles que Componen su Patrimonio
Al 31 de diciembre de 2021



Código	Descripción del Bien Mueble	Valor en libros
515200770	MONITOR DE 18.5" WIDE	-
515100771	CPU VERITRON VL4620G	10,944.60
515200772	MONITOR DE 18.5" WIDE	-
515100773	CPU VERITRON VL4620G	10,944.60
515200774	MONITOR DE 18.5" WIDE	-
515100775	CPU VERITRON VL4620G	10,944.60
515200776	MONITOR DE 18.5" WIDE	-
515100777	CPU VERITRON VL4620G	10,944.60
515200778	MONITOR DE 18.5" WIDE	-
515100779	CPU VERITRON VL4620G	10,944.60
515200780	MONITOR DE 18.5" WIDE	-
515900781	NO BREAK COLOR NEGRO	1,298.62
515900782	NO BREAK COLOR NEGRO	1,298.62
515900783	NO BREAK COLOR NEGRO	1,298.62
515900784	NO BREAK COLOR NEGRO	1,298.62
515900785	NO BREAK COLOR NEGRO	1,298.62
515900786	NO BREAK COLOR NEGRO	1,298.62
515900787	NO BREAK COLOR NEGRO	1,298.62
515900788	NO BREAK COLOR NEGRO	1,298.62
515900789	NO BREAK COLOR NEGRO	1,298.62
515900790	NO BREAK COLOR NEGRO	1,298.62
515900791	NO BREAK COLOR NEGRO	1,298.62
515900792	NO BREAK COLOR NEGRO	1,298.62
515900793	NO BREAK COLOR NEGRO	1,298.62
515900794	NO BREAK COLOR NEGRO	1,298.62
515900795	NO BREAK COLOR NEGRO	1,298.62
515900796	NO BREAK COLOR NEGRO	1,298.62
515900798	NO BREAK COLOR NEGRO	1,298.62
515900799	NO BREAK COLOR NEGRO	1,298.62
515900800	NO BREAK COLOR NEGRO	1,298.62
515900801	EQUIPO FORTIGATE	29,000.00
515900802	SWITCH 24 PTS 10/100/1000	4,756.06
529700803	PEGADORA DE SUELAS NEUMATICAS CON COMPRESOR	32,415.03
529700804	REMACHADORA CON PEDAL SIN DADOS	3,060.06
529700805	REMACHADORA CON PEDAL SIN DADOS	3,060.06
529700806	DOBLADORA DE TIRAS DOBA A 2, 4, 6, 8, 10 Y 12 CM	23,890.01
529700807	MAQUINA RECTA CON MOTOR HALCON DE 1/2 HP	8,290.00
529700808	MAQUINA RECTA CON MOTOR HALCON DE 1/2 HP	8,290.00
529700809	MAQUINA RECTA CON MOTOR HALCON DE 1/2 HP	8,290.00
529700810	MAQUINA RECTA CON MOTOR HALCON DE 1/2 HP	8,290.00
529700811	SUAJADORA CON BASE PASTSA Y 5 MOLDES DEL 22 AL 26	16,119.00
529700812	ENGRAPADORA PARA TACON DE ZAPATOS	8,508.99
529700813	ENGRAPADORA PARA TACON DE ZAPATOS	8,508.99
529700814	ENTACONADORA MANUAL PARA ZAPATOS	18,931.00
529700815	MAQUINA PARA GRABAR ORILLAS CON RODILLO	14,895.00



EL INSTITUTO DE CAPACITACIÓN PARA EL TRABAJO DEL ESTADO DE MORELOS
Relación de Bienes Muebles que Componen su Patrimonio
Al 31 de diciembre de 2021



Código	Descripción del Bien Mueble	Valor en libros
529700817	MESA PARA CORTE METALICA DE 2.00 X 1.20 MTS	6,660.00
529700818	MESA PARA CORTE METALICA DE 2.00 X 1.20 MTS	6,660.00
529700819	CORTADORA CUCHILLA RECTA CON AFILADOR	18,384.00
529700820	CORTADORA DE TIRAS DE PIEL Y SINTETICO	18,700.23
529300821	MESA DE TRABAJO DE ACERO INOXIDABLES 1.50 MT. X 70 CM	5,138.80
529300822	MESA DE TRABAJO DE ACERO INOXIDABLES 1.50 MT. X 70 CM	5,138.80
529300823	MESA DE TRABAJO DE ACERO INOXIDABLES 1.50 MT. X 70 CM	5,138.80
529300824	MESA DE TRABAJO DE ACERO INOXIDABLES 1.50 MT. X 70 CM	5,138.80
529300825	MESA DE TRABAJO DE ACERO INOXIDABLES 1.50 MT. X 70 CM	5,138.80
529300826	MESA DE TRABAJO DE ACERO INOXIDABLES 1.50 MT. X 70 CM	5,138.80
529300827	MESA DE TRABAJO DE ACERO INOXIDABLES 1.50 MT. X 70 CM	5,138.80
529300828	MESA DE TRABAJO DE ACERO INOXIDABLES 1.50 MT. X 70 CM	5,138.80
529300829	MESA DE TRABAJO DE ACERO INOXIDABLES 1.50 MT. X 70 CM	5,138.80
529300830	TARJA DE ACERO INOXIDABLE CON ESCURRIDOR	5,742.00
541100831	VEHICULO CHEVROLET AVEO 4 PTAS BASICO COLOR PLATA BRILLANTE	139,900.00
567100832	PODADORA 21 " CON MOTOR A GASOLINA	5,524.99
564100833	AIRE ACONDICIONADO TIPO MINI SPLIT 1 TR	7,499.99
564100834	AIRE ACONDICIONADO TIPO MINI SPLIT 2 TR	13,499.99
564100835	AIRE ACONDICIONADO TIPO MINI SPLIT 2 TR	13,499.99
529300836	ESTUFA MULTIPLE DE ACERO INOXIDABLE CON HORNO, 4 QUEMADORES, AZADOR, FREIDOR, PLANCHA Y GRATINADOR	21,460.00
529300837	ESTUFA MULTIPLE DE ACERO INOXIDABLE CON HORNO, 4 QUEMADORES, AZADOR, FREIDOR, PLANCHA Y GRATINADOR	21,460.00
529300838	ESTUFA MULTIPLE DE ACERO INOXIDABLE CON HORNO, 4 QUEMADORES, AZADOR, FREIDOR, PLANCHA Y GRATINADOR	21,460.00
529300839	ESTUFA MULTIPLE DE ACERO INOXIDABLE CON HORNO, 4 QUEMADORES, AZADOR, FREIDOR, PLANCHA Y GRATINADOR	21,460.00
529300840	ESTUFA MULTIPLE DE ACERO INOXIDABLE CON HORNO, 4 QUEMADORES, AZADOR, FREIDOR, PLANCHA Y GRATINADOR	21,460.00
529300841	BATIDORA DE 10 LT. DE ACERO INOXIDABLE CON MEZCLADOR, AMASADOR Y BATIDOR	11,275.20
529300842	BASCULA ELECTRÓNICA 10 - 30 KG.	4,524.00
529300843	REFIRGERADOR INDUSTRIAL 4 PUERTAS 1.48 MTS ALTURA 0.746 DE ANCHO	22,736.00
529300844	REFIRGERADOR INDUSTRIAL 4 PUERTAS 1.48 MTS ALTURA 0.746 DE ANCHO	22,736.00
529500845	CANTEADORA	16,662.24
529500846	CANTEADORA	16,662.24
529500847	SIERRA DE BANCO	20,990.20
529500848	SIERRA DE BANCO	20,990.20
529500849	SIERRA DE CINTA	11,368.46
529500850	SIERRA DE CINTA	11,368.46
529500851	SIERRA DE CINTA	11,368.46
529500852	SIERRA DE CINTA	11,368.46
529500853	COMPRESORA	8,268.48
529500854	COMPRESORA PORT	2,388.44
529500855	SIERRA RADIAL	52,993.44
529500856	SIERRA RADIAL	52,993.44
529500857	TROMPO O TUPI	27,874.80
564100859	AIRE ACONDICIONADO MINISPLIT HIGH WALL SOLO FRIO DE 1 TR DE REFRIGERACIÓN 220 VOLTS R 22	4,554.15
529300860	ESTUFA MAESTRA CON FREIDOR 4 PARRILLAS	45,240.00
529300861	ESTUFA MAESTRA CON FREIDOR 4 PARRILLAS	45,240.00
529300862	FREGADERO DOBLE CON ACCESORIOS	7,540.00



EL INSTITUTO DE CAPACITACIÓN PARA EL TRABAJO DEL ESTADO DE MORELOS
Relación de Bienes Muebles que Componen su Patrimonio
Al 31 de diciembre de 2021



Código	Descripción del Bien Mueble	Valor en libros
529300864	MESA CON LABRIN Y TAJO DE ACERO INOXIDABLE	16,240.00
529300865	MESA CON LABRIN Y TAJO DE ACERO INOXIDABLE	16,240.00
529300867	MESA CON LABRIN Y TAJO DE ACERO INOXIDABLE	16,240.00
529300868	MESA CON LABRIN Y TAJO DE ACERO INOXIDABLE	16,240.00
529300869	ALACENA PARA MURO	3,712.00
529300870	ANAQUEL ESQUELETO PARA ALMACÉN	3,828.00
529300871	HORNO PROFESIONAL	17,400.00
529300872	LICUADORA PROFESIONAL	10,556.00
529300873	LICUADORA PROFESIONAL	10,556.00
529300874	HORNO DE MICROHONDAS	5,916.00
529300875	REFRIGERADOR INDUSTRIAL DOS PUERTAS	26,680.00
529300876	CONGELADOR HORIZONTAL	13,340.00
529300877	REBANADORA	12,180.00
529300878	ESPIGUERO	6,960.00
529300879	OLLA EXPRESS INDUSTRIAL	9,860.00
529300880	OLLA EXPRESS INDUSTRIAL	9,860.00
529300881	PROCESADOR DE ALIMENTOS	5,568.00
529300882	MOLINO DE CARNE	16,820.00
529300883	CAFETERA	5,742.00
529300884	PONCHERA	3,085.60
529300885	BOL ROTATORIO	3,248.00
529300886	TABLÓN 2,43 LARGO, PLEGABLE	2,552.00
529300887	TABLÓN 2,43 LARGO, PLEGABLE	2,552.00
529300888	TABLÓN 2,43 LARGO, PLEGABLE	2,552.00
529300889	TABLÓN 2,43 LARGO, PLEGABLE	2,552.00
529300890	TABLÓN 2,43 LARGO, PLEGABLE	2,552.00
511400892	ARCHIVERO DE 4 GAVETAS	6,322.00
529400893	SILLÓN DE CORTE	9,860.00
529400894	SILLÓN DE CORTE	9,860.00
529400895	SILLÓN DE CORTE	9,860.00
529400896	SILLÓN DE CORTE	9,860.00
529400897	SILLÓN DE CORTE	9,860.00
529400898	SILLÓN DE CORTE	9,860.00
529400899	SILLÓN DE CORTE	9,860.00
529400900	SILLÓN DE CORTE	9,860.00
529400901	MESA TOCADOR	5,220.00
529400902	MESA TOCADOR	5,220.00
529400903	MESA TOCADOR	5,220.00
529400904	MESA TOCADOR	5,220.00
529400905	MESA TOCADOR	5,220.00
529400906	MESA TOCADOR	5,220.00
529400907	MESA TOCADOR	5,220.00
529400908	MESA TOCADOR	5,220.00
529400909	LAVABO CON TARJA	11,020.00
529400910	LAVABO CON TARJA	11,020.00



EL INSTITUTO DE CAPACITACIÓN PARA EL TRABAJO DEL ESTADO DE MORELOS
Relación de Bienes Muebles que Componen su Patrimonio
Al 31 de diciembre de 2021



Código	Descripción del Bien Mueble	Valor en libros
529400912	MESAS PARA MANICURE	2,784.00
529400913	MESAS PARA MANICURE	2,784.00
529400914	MESAS PARA MANICURE	2,784.00
529400915	SILLA DE MANICURE DE ALTURA AJUSTABLE	2,958.00
529400916	SILLA DE MANICURE DE ALTURA AJUSTABLE	2,958.00
529400917	SILLA DE MANICURE DE ALTURA AJUSTABLE	2,958.00
529400918	CAMA PARA MASAJES	7,076.00
529400919	CAMA PARA MASAJES	7,076.00
529400920	CAMA PARA MASAJES	7,076.00
529400921	CAMA PARA MASAJES	7,076.00
529400922	MESA AUXILIAR DOS REPISAS	4,640.00
529400923	MESA AUXILIAR DOS REPISAS	4,640.00
529400924	MESA AUXILIAR DOS REPISAS	4,640.00
529400925	MESA AUXILIAR DOS REPISAS	4,640.00
529400926	VAPORIZADOR	4,129.60
529400927	VAPORIZADOR	4,129.60
529400929	BASCULA	2,900.00
529400930	PLANCHAS PARA CABELLO	4,002.00
529400931	PLANCHAS PARA CABELLO	4,002.00
529400932	PLANCHAS PARA CABELLO	4,002.00
529300933	TANQUE ESTACIONARIO	8,816.00
529400934	CORTADORA DE CABELLO	2,436.00
529400935	CORTADORA DE CABELLO	2,436.00
567100936	MESA DE BANCO	5,220.00
567100937	SIERRA DE INGLETE	3,306.00
564100938	ENFRIADOR AMBIENTAL DE 22 LITROS	4,060.00
564100939	ENFRIADOR AMBIENTAL DE 22 LITROS	4,060.00
567100940	SOPLADORA	2,699.00
529900941	SIMULADOR DE CONDUCCIÓN DE COCHES	798,997.00
564100943	AIRE ACONDICIONADO TIPO MINISPLIT DE 1 TR, 12000 BTU, 220 VOLTS, 1 FASE	16,356.00
564100944	AIRE ACONDICIONADO TIPO MINISPLIT DE 2 TR, 24000 BTU, 220 VOLTS, 1 FASE	21,668.80
564100945	AIRE ACONDICIONADO TIPO MINISPLIT DE 2 TR, 24000 BTU, 220 VOLTS, 1 FASE	21,668.80
564100946	AIRE ACONDICIONADO TIPO MINISPLIT DE 2 TR, 24000 BTU, 220 VOLTS, 1 FASE	21,668.80
564100947	AIRE ACONDICIONADO TIPO MINISPLIT DE 2 TR, 24000 BTU, 220 VOLTS, 1 FASE	21,668.80
515300948	MULTIFUNCIONAL L355	4,090.98
519700949	DESPACHADOR DE AGUA	3,700.00
519500950	AMPLIFICADOR 40W RMS SD/USB 2 ENTRADAS MIC	2,990.00
529600951	HORNO Y APLICADOR UV CON ALIMENTACIÓN MANUAL	272,600.00
529600952	HORNO Y APLICADOR UV CON ALIMENTACIÓN MANUAL	272,600.00
529700953	MÁQUINA PEGADORA DE QUIEBRE	35,000.00
529700954	COMPRESOR DE 1,5 HP	13,556.31
529700955	REMACHADORA DE PEDAL	11,962.50
529700956	REMACHADORA DE PEDAL	11,962.50
529700957	DOBLILLAR DE TIRAS MANUAL	16,800.00
529700958	MÁQUINA DE USO INDUSTRIAL	19,800.00



EL INSTITUTO DE CAPACITACIÓN PARA EL TRABAJO DEL ESTADO DE MORELOS
Relación de Bienes Muebles que Componen su Patrimonio
Al 31 de diciembre de 2021



Código	Descripción del Bien Mueble	Valor en libros
529700960	MAQUINA DE USO INDUSTRIAL	19,800.00
529700961	MAQUINA DE USO INDUSTRIAL	19,800.00
529700962	SUAJADORA MANUAL	17,038.32
529700963	SUAJADORA MANUAL	17,038.32
529700964	BANCO DE ACABADO SIN EXTRACTOR	40,785.95
529700965	OJILLADORA MANUAL	4,403.91
529700966	OJILLADORA MANUAL	4,403.91
529700967	OJILLADORA MANUAL	4,403.91
529700968	OJILLADORA MANUAL	4,403.91
529700969	MESA DE CORTE	2,955.79
529700970	MESA DE CORTE	2,955.79
529700971	RECORTADORA DE TIRAS MANUAL	10,381.21
529700972	ACTIVADOR CON TERMOSTATO	4,423.20
529700973	ACTIVADOR CON TERMOSTATO	4,423.20
529700974	ACTIVADOR CON TERMOSTATO	4,423.20
529700975	ACTIVADOR CON TERMOSTATO	4,423.20
529300976	MAQUINA DE COSER	5,840.00
529300977	MAQUINA DE COSER	5,840.00
529700978	CORTADORA DE TELA CON CUCHILLA RECTA 960C-710A	16,758.00
529700979	MAQUINA MANUAL PARA GRABAR ORILLAS	19,740.00
529700980	MAQUINA ENTACONADORA MANUAL	31,500.00
529700981	MAQUINA ENTACONADORA MANUAL	31,500.00
529700982	ACTIVADOR CON TERMOSTATO	4,423.20
529700983	ACTIVADOR CON TERMOSTATO	4,423.20
529700984	ACTIVADOR CON TERMOSTATO	4,423.20
529700985	ACTIVADOR CON TERMOSTATO	4,423.20
567100986	MOTOSIERRA DE 18"	3,500.00
567100987	ESCALERA DE 28 PELDAÑOS	4,200.00
529300988	MAQUINA DE COSER	5,840.00
529300989	MAQUINA DE COSER	5,840.00
529300990	MAQUINA DE COSER	5,840.00
529300991	MAQUINA DE COSER	5,839.98
529300992	BURRO DE PLANCHAR INDUSTRIAL	5,521.49
529300993	BURRO DE PLANCHAR INDUSTRIAL	5,521.49
529300994	BURRO DE PLANCHAR INDUSTRIAL	5,521.50
529300995	BURRO DE PLANCHAR INDUSTRIAL	5,521.50
529300996	PLANCHA INDUSTRIAL	5,527.99
529300997	PLANCHA INDUSTRIAL	5,527.99
529300998	PLANCHA INDUSTRIAL	5,527.99
529300999	PLANCHA INDUSTRIAL	5,528.00
529301000	BASE DE FREGADERO DE 121X92X50 DE PVC	18,241.00
529301001	BASE DE FREGADERO DE 121X92X50 DE PVC	18,241.00
529501002	SIERRA DE BANCO METAL, M 10" 1,1/2 HP	30,903.59
529501003	SIERRA CORTADORA DE ACERO INOXIDABLE 14" INDUSTRIAL	3,324.72
529501004	MESA DE TRABAJO CON MADERA CON PATAS DE METAL 4X1,2 CON DOBLE PLATAFORMA	8,510.89



EL INSTITUTO DE CAPACITACIÓN PARA EL TRABAJO DEL ESTADO DE MORELOS
Relación de Bienes Muebles que Componen su Patrimonio
Al 31 de diciembre de 2021



Código	Descripción del Bien Mueble	Valor en libros
529501006	SIERRA DE BANDA, 10" 2, 1/2	10,155.60
529501007	COMPRESOR PORTATIL DE AIRE 1 1/2, GALONES 1 1/2 HP	13,102.32
529501008	SIERRA INGLETADORA 10" 2 1/2 HP	6,442.80
529501009	COMPRESOR DE BANDA 60 CTS 240 LT 3HP 220V	16,926.00
529501010	TROMPO O TUPI CON ACCESORIOS 1" HP	68,794.32
529501011	SIERRA RADIAL 10"	35,782.32
529501012	CANTEADORA 6" 1 HP	21,730.80
529501013	BANCO DE TRABAJO DE MADERA	8,064.00
529501014	TORNILLO DE BANCO 6" INDUSTRIAL	2,998.80
529501015	SIERRA DE CINTA METAL 18" 2HP	43,486.80
529501016	TORNO CON 2 GABINETES METAL PARA MADERA 16"	27,846.00
529501017	ESCALERA CON EXTENSIÓN 5,20 METROS	3,472.56
529501018	MESA METAL CON PRENSAS RAPIDOS AJUSTES	2,467.92
529501019	ROUTER 1 2/4 HP	3,603.60
529501020	ROUTER 1 2/4 HP	3,603.60
529501021	ROUTER 1 2/4 HP	3,603.60
529501022	LIJADORA DE BANDA 4"X24"	4,258.80
529501023	LIJADORA DE BANDA 4"X24"	4,258.80
529501024	LIJADORA DE BANDA 4"X24"	4,258.80
529501025	LIJADORA ORBITAL 1/2 HOJA	2,598.96
529501026	LIJADORA ORBITAL 1/2 HOJA	2,598.96
529501027	LIJADORA ORBITAL 1/2 HOJA	2,598.96
529501028	CEPILLO ELECTRICOS 4 1/2" INDUSTRIAL	3,822.00
529501029	CEPILLO ELECTRICOS 4 1/2" INDUSTRIAL	3,822.00
529501030	CEPILLO ELECTRICOS 4 1/2" INDUSTRIAL	3,822.00
529301031	ESTUFA MAESTRA	43,152.00
529301032	ESTUFA MAESTRA	43,152.00
529301033	REFRIGERADOR INDUSTRIAL	26,680.00
529301034	CONGELADOR HORIZONTAL	13,340.00
529301035	HORNO INDUSTRIAL	20,200.00
529301036	MICRO ONDAS	5,916.00
529301037	MESA DE COCINA INDUSTRIAL ACERO INOXIDABLE	16,240.00
529301038	MESA DE COCINA INDUSTRIAL ACERO INOXIDABLE	16,240.00
529301039	MESA DE COCINA INDUSTRIAL ACERO INOXIDABLE	16,240.00
529301040	MESA DE COCINA INDUSTRIAL ACERO INOXIDABLE	16,240.00
529301041	PROCESADOR DE ALIMENTOS INDUSTRIAL	14,999.99
529301042	GABINETE CERRADO PARA USOS MULTIPLES	19,499.99
529301043	MOLINO PARA CARNE	16,820.00
529301044	OLLA DE PRESIÓN DE 6 LITROS	9,860.00
529301045	OLLA DE PRESIÓN DE 6 LITROS	9,860.00
529301046	BATIDORA PROFESIONAL CAPACIDAD DE 4,7 LITROS	11,200.00
529301047	BATIDORA PROFESIONAL CAPACIDAD DE 4,7 LITROS	11,200.00
529301048	BATIDORA PROFESIONAL CAPACIDAD DE 4,7 LITROS	11,200.00
529901049	MAQUINA DE COSER PARA TAPICERÍA RECTA	14,726.23
529901050	MAQUINA DE COSER PARA TAPICERÍA RECTA	14,726.23



EL INSTITUTO DE CAPACITACIÓN PARA EL TRABAJO DEL ESTADO DE MORELOS
Relación de Bienes Muebles que Componen su Patrimonio
Al 31 de diciembre de 2021



Código	Descripción del Bien Mueble	Valor en libros
529901052	CORTADORA DE HULE ESPUMA	13,853.28
529901053	CORTADORA DE HULE ESPUMA	13,853.28
529901054	CORTADORA DE HULE ESPUMA	13,853.28
529901055	MESA DE TRABAJO DE 4X2 CON DOBLE PLATAFORMA DE MADERA	10,788.00
529901056	MESA DE TRABAJO DE 4X2 CON DOBLE PLATAFORMA DE MADERA	10,788.00
529501057	REBANADORA CUCHILLA DE 25 MM EN ALUMINO	15,065.63
529501058	TANQUE ESTACIONARIO DE 50 LT	7,100.00
529901059	MOTOSIERRA	4,845.96
529901060	PODADORA CORTA CESPED	7,050.96
529901061	PLANTA SOLDADORA CON ARCO	13,380.77
529901062	CORTADORA DE METALES	3,010.70
529901063	TORNILLO DE BANCO	2,814.62
529901064	TORNILLO DE BANCO	2,814.62
529901065	COMPRESOR 3 HP	7,056.18
529901067	ROUTER RECORTADORA	2,528.73
529901068	ESCALERA DE TIJERA	3,055.50
529901069	ESCALERA DE TIJERA	3,055.50
529901070	CORTA SETOS	3,685.50
529901071	DESBROZADORA	3,321.35
515101180	EQUIPO DE COMPUTO PARA EL ÁREA DE CONTROL ESCOLAR	11,999.00
519201074	PANTALLA LED 40" SMART TV PHILIPS	6,749.00
519201075	PANTALLA LED 40" SMART TV PHILIPS	6,749.00
519201076	PANTALLA LED 40" SMART TV PHILIPS	6,749.00
564101072	PAGO DE DESINSTALACIÓN E INSTALACIÓN DE AIRE ACONDICIONADO DE SALA DE JUNTAS	21,460.00
511101080	CAJA FUERTE MODELO 40-40 PARA ACCIÓN MÓVIL EMILIANO ZAPATA	4,060.00
529301082	MAQUINA DE COSER MARCA BROTHER MODELO S-1000A-5	9,167.00
529301083	MAQUINA DE COSER MARCA BROTHER MODELO S-1000A-5	9,167.00
529301084	MAQUINA DE COSER MARCA BROTHER MODELO S-1000A-5	9,167.00
529101085	CARPA PARA EXPO-VENTAS DE LOS PLANTELES	2,998.99
529101087	CARPA PARA EXPO-VENTAS DE LOS PLANTELES	2,998.99
529101088	CARPA PARA EXPO-VENTAS DE LOS PLANTELES	2,998.99
567201093	PERTIGA	4,121.00
566201122	BOMBA DE VACIO AH VALI	4,058.84
566201123	BOMBA DE VACIO AH VALI	4,058.84
567201120	SIERRA INGLETE TELESCOPICA	6,565.01
567201121	TALADRO INALAMBRICO INDRUSTRIAL 18 V 3/83	3,190.00
567201117	ROTOMARTILLO DE 1/2" U	2,724.00
567201077	TALADRO DE PISO 5/8 X 13"	4,939.99
567201126	TARRAJA TUBO 1/4"	2,768.00
567201110	TANQUE ESTACIONARIO 180 LITROS	4,019.00
562101111	HIDRONEUMATICO INDUSTRIAL 24 LITROS	2,848.99
569101125	BOYLER KALOTRON 6 LITROS	2,649.99
566201124	PLANTA DE SOLDAR	2,674.99
569101113	CALENTADOR AUTOMATICO 38 LITROS	2,899.00
567201114	ESMERILADORA BOSCH 9"	5,991.00



EL INSTITUTO DE CAPACITACIÓN PARA EL TRABAJO DEL ESTADO DE MORELOS
Relación de Bienes Muebles que Componen su Patrimonio
Al 31 de diciembre de 2021



Código	Descripción del Bien Mueble	Valor en libros
567201116	COMPRESOR DEPOSITO 25 LITROS	3,421.00
567201094	TORNILLO BANCO TRUPER	5,030.00
567201095	SOLDADORA ARCO ELECTRICO TRUPER	16,963.00
567201096	ESMERIL BANCO TRUPPER	4,599.00
567201097	DOBLADOR DE RESORTE PARA TUBO FLEXIBLE	2,674.99
567201104	TALADRO INALAMBRICO BOSCH	3,225.99
567201099	TALADRO DE BANCO TRUPER	10,193.00
567201107	COMPRESOR TRUPER	2,821.00
567201098	SIERRA INGLETE TELESCOPICA	4,388.00
567201089	DESBROZADORA	5,332.99
567201090	DESBROZADORA	5,333.00
567201091	DESBROZADORA	5,333.01
567201092	DESBROZADORA	5,333.02
567201079	PERTIGA USO RUDO	4,121.00
529201108	MAQUINA RECTA BROTHER	9,492.00
529201109	MAQUINA RECTA BROTHER	9,492.00
529601127	PULPO MANUAL DE 6 COLORES Y 6 PALETAS CLAMPS NEUMATICOS	540,413.84
529601128	HORNO ELECTRICO PARA SERIGRAFIA DE 3 CAMPOS DE CALENTAMIENTO	306,814.20
529601129	SITEMA DE EXPOSICION DE MARCOS DE REVELADOS 25X31"	111,568.80
529201130	MAQUINA DE INDUSTRIAL DE POSTE DE 2 AGUJAS CON RODAJA PARA COSER PIEL Y VINIL MARCA FUTURA	18,000.00
529201131	MAQUINA RIVETADORA DE BOQUILLA 14 MM INDUSTRIAL RECTA 1 AGUJA TRIPE TRANSPORTE	26,000.00
569101132	TANQUE ESTACIONARIO DE 300KG	4,129.99
566101133	TERMOMAGNETICO TIPO JXD63B300A 600V	4,500.00
569101134	PLOTTER	621,180.00
569101135	GUILLOTINA ELECTRICA	307,400.00
569101136	DOBLADORA 380 ENTRADA POR SUCCION	406,000.00
529201137	FREGADERO SENCILLO CON TARJA 46X46X30 CM	3,804.80
529201138	FREGADERO SENCILLO CON TARJA 46X46X30 CM	3,804.80
529201139	FREGADERO SENCILLO CON TARJA 46X46X30 CM	3,804.80
529201140	FREGADERO SENCILLO CON TARJA 46X46X30 CM	3,804.80
529201141	FREGADERO SENCILLO CON TARJA 46X46X30 CM	3,804.80
529201142	ESTUFA UNIVERSAL A GAS FABRICADO EN ACERO	25,520.00
529201143	FREGADERO SENCILLO CON TARJA 46X46X30 CM	3,804.80
529201144	CAMPANA DE EXTRACCION A MURO EN AIT-430	11,600.00
529201145	ESTUFA UNIVERSAL A GAS FABRICADO EN ACERO	25,520.00
529201146	FREGADERO SENCILLO CON TARJA 46X46X30 CM	3,804.80
529201147	CAMPANA DE EXTRACCION A MURO EN AIT-430	11,600.00
529201148	CAMPANA DE EXTRACCION A MURO EN AIT-430	11,600.00
529201149	CAMPANA DE EXTRACCION A MURO EN AIT-430	11,600.00
515101150	CAMARA TIPO BULLET 900 TVL INTERIOR EXTERIOR 24 LEDS	2,563.60
515101151	CAMARA TIPO BULLET 900 TVL INTERIOR EXTERIOR 24 LEDS	2,563.60
515101152	CAMARA TIPO BULLET 900 TVL INTERIOR EXTERIOR 24 LEDS	2,563.60
515101153	CAMARA TIPO BULLET 900 TVL INTERIOR EXTERIOR 24 LEDS	2,563.60
515101154	CAMARA TIPO BULLET 900 TVL INTERIOR EXTERIOR 24 LEDS	2,563.60
515101155	CAMARA TIPO BULLET 900 TVL INTERIOR EXTERIOR 24 LEDS	2,563.60



EL INSTITUTO DE CAPACITACIÓN PARA EL TRABAJO DEL ESTADO DE MORELOS
Relación de Bienes Muebles que Componen su Patrimonio
Al 31 de diciembre de 2021



Código	Descripción del Bien Mueble	Valor en libros
515101157	CAMARA TIPO BULLET 900 TVL INTERIOR EXTERIOR 24 LEDS	2,563.60
515101158	CAMARA TIPO BULLET 900 TVL INTERIOR EXTERIOR 24 LEDS	2,563.60
515101159	CAMARA TIPO BULLET 900 TVL INTERIOR EXTERIOR 24 LEDS	2,563.60
515101160	CAMARA TIPO BULLET 900 TVL INTERIOR EXTERIOR 24 LEDS	2,563.60
515101161	CAMARA TIPO BULLET 900 TVL INTERIOR EXTERIOR 24 LEDS	2,563.60
515101162	LAPTOP HP CEL N3050 1.6 GHZ 1 TB 14 W 10 1 DD3	5,600.00
515101163	LAPTOP HP CEL N3050 1.6 GHZ 1 TB 14 W 10 1 DD3	5,600.00
515101164	LAPTOP HP CEL N3050 1.6 GHZ 1 TB 14 W 10 1 DD3	5,600.00
515101165	LAPTOP HP CEL N3050 1.6 GHZ 1 TB 14 W 10 1 DD3	5,600.00
529101169	ESTUFA UNIVERSAL A GAS FABRICADO EN ACERO	25,520.00
529101170	ESTUFA UNIVERSAL A GAS FABRICADO EN ACERO	25,520.00
529101171	FREGADERO SENCILLO CON TARJA 46X46X30 CM	3,804.80
529101172	FREGADERO SENCILLO CON TARJA 46X46X30 CM	3,804.80
529101173	CAMPANA DE EXTRACCION A MURO EN AIT-430	11,600.00
529101174	CAMPANA DE EXTRACCION A MURO EN AIT-430	11,600.00
529101175	CAMPANA DE EXTRACCION A MURO EN AIT-430	11,600.00
529101176	CAMPANA DE EXTRACCION A MURO EN AIT-430	11,600.00
529101177	CAMPANA DE EXTRACCION A MURO EN AIT-430	11,600.00
529101178	EQUIPO DE SUBLIMACION	34,800.00
529101179	EQUIPO DE SUBLIMACION	34,800.00
529101181	EXTRACTOR CENTRIFUGO DE ALTA EFICIENCIA	17,638.96
529101182	EXTRACTOR CENTRIFUGO DE ALTA EFICIENCIA	17,638.96
529101183	EXTRACTOR CENTRIFUGO DE ALTA EFICIENCIA	17,638.96
529101184	EXTRACTOR CENTRIFUGO DE ALTA EFICIENCIA	17,638.96
529101185	EXTRACTOR CENTRIFUGO DE ALTA EFICIENCIA	17,638.96
529101187	EXTRACTOR AXIAL DE ALTA EFICIENCIA PARA MO	6,598.31
529101188	EXTRACTOR CENTRIFUGO DE ALTA EFICIENCIA	11,557.31
529101189	EXTRACTOR CENTRIFUGO DE ALTA EFICIENCIA	11,557.31
529101190	EXTRACTOR CENTRIFUGO DE ALTA EFICIENCIA	11,557.31
529101191	EXTRACTOR AXIAL DE ALTA EFICIENCIA PARA MO	6,598.31
529101192	EXTRACTOR AXIAL DE ALTA EFICIENCIA PARA MO	5,604.06
529101193	EXTRACTOR AXIAL DE ALTA EFICIENCIA PARA MO	5,614.07
529101194	LAVAMANOS CON MENSULAS PARA EMPOTRAR	3,166.80
529101195	EXTRACTOR CENTRIFUGO DE ALTA EFICIENCIA	17,638.96
529101196	EXTRACTOR CENTRIFUGO DE ALTA EFICIENCIA	17,638.96
529101197	EXTRACTOR CENTRIFUGO DE ALTA EFICIENCIA	17,638.96
529101198	EXTRACTOR CENTRIFUGO DE ALTA EFICIENCIA	17,638.96
515101199	AIO 20-E111LA CEL N3050 19" 4 G 500G W10HOME DVD SUPERMULTIBLAN	6,979.99
515101200	AIO 20-E111LA CEL N3050 19" 4 G 500G W10HOME DVD SUPERMULTIBLAN	6,979.99
515101201	AIO 20-E111LA CEL N3050 19" 4 G 500G W10HOME DVD SUPERMULTIBLAN	6,980.00
515101202	AIO 20-E111LA CEL N3050 19" 4 G 500G W10HOME DVD SUPERMULTIBLAN	6,980.00
515101203	AIO 20-E111LA CEL N3050 19" 4 G 500G W10HOME DVD SUPERMULTIBLAN	6,980.00
515101204	AIO 20-E111LA CEL N3050 19" 4 G 500G W10HOME DVD SUPERMULTIBLAN	6,980.00
515101205	AIO 20-E111LA CEL N3050 19" 4 G 500G W10HOME DVD SUPERMULTIBLAN	6,980.00
515101206	AIO 20-E111LA CEL N3050 19" 4 G 500G W10HOME DVD SUPERMULTIBLAN	6,980.00



EL INSTITUTO DE CAPACITACIÓN PARA EL TRABAJO DEL ESTADO DE MORELOS
Relación de Bienes Muebles que Componen su Patrimonio
Al 31 de diciembre de 2021



Código	Descripción del Bien Mueble	Valor en libros
515101208	AIO 20-E111LA CEL N3050 19" 4 G 500G W10HOME DVD SUPERMULTIBLAN	6,980.00
515101209	AIO 20-E111LA CEL N3050 19" 4 G 500G W10HOME DVD SUPERMULTIBLAN	6,980.00
515101210	AIO 20-E111LA CEL N3050 19" 4 G 500G W10HOME DVD SUPERMULTIBLAN	6,980.00
515101211	AIO 20-E111LA CEL N3050 19" 4 G 500G W10HOME DVD SUPERMULTIBLAN	6,980.00
515101212	COMPUTADORA ENSAMBLADA, GABINETE KEMEX CM-30U22, PROCESADOR INTEL CORE I5 4460 3.2 GH	10,107.00
515101213	COMPUTADORA ENSAMBLADA, GABINETE KEMEX CM-30U22, PROCESADOR INTEL CORE I5 4460 3.2 GH	10,107.00
515101214	COMPUTADORA ENSAMBLADA, GABINETE KEMEX CM-30U22, PROCESADOR INTEL CORE I5 4460 3.2 GH	10,107.00
515101215	COMPUTADORA ENSAMBLADA, GABINETE KEMEX CM-30U22, PROCESADOR INTEL CORE I5 4460 3.2 GH	10,107.00
515101216	COMPUTADORA ENSAMBLADA, GABINETE KEMEX CM-30U22, PROCESADOR INTEL CORE I5 4460 3.2 GH	10,107.00
515101217	COMPUTADORA ENSAMBLADA, GABINETE KEMEX CM-30U22, PROCESADOR INTEL CORE I5 4460 3.2 GH	10,107.00
515101218	COMPUTADORA ENSAMBLADA, GABINETE KEMEX CM-30U22, PROCESADOR INTEL CORE I5 4460 3.2 GH	10,107.00
515101219	COMPUTADORA ENSAMBLADA, GABINETE KEMEX CM-30U22, PROCESADOR INTEL CORE I5 4460 3.2 GH	10,106.99
529101220	CAMA PARA MASAJES CON UN RELLENO	3,712.00
529101221	CAMA PARA MASAJES CON UN RELLENO	3,712.00
529101222	CAMA PARA MASAJES CON UN RELLENO	3,712.00
529101223	CAMA PARA MASAJES CON UN RELLENO	3,712.00
529101224	CAMA PARA MASAJES CON UN RELLENO	3,712.00
529101225	CAMA PARA MASAJES CON UN RELLENO	3,712.00
515101226	CAMARA TIPO BULLET 900 TVL INTERIOR EXTERIOR 24 LEDS	2,563.60
515101227	CAMARA TIPO BULLET 900 TVL INTERIOR EXTERIOR 24 LEDS	2,563.60
515101228	CAMARA TIPO BULLET 900 TVL INTERIOR EXTERIOR 24 LEDS	2,563.60
515101229	CAMARA TIPO BULLET 900 TVL INTERIOR EXTERIOR 24 LEDS	2,563.60
511101230	MESA DE JUNTAS TURIN	4,498.00
515101231	AIO 20-E111LA CEL N3050 19" 4 G 500G W10HOME DVD SUPERMULTIBLAN	6,980.00
515101232	AIO 20-E111LA CEL N3050 19" 4 G 500G W10HOME DVD SUPERMULTIBLAN	6,980.00
515101233	AIO 20-E111LA CEL N3050 19" 4 G 500G W10HOME DVD SUPERMULTIBLAN	6,980.00
515101234	AIO 20-E111LA CEL N3050 19" 4 G 500G W10HOME DVD SUPERMULTIBLAN	6,980.00
515101235	AIO 20-E111LA CEL N3050 19" 4 G 500G W10HOME DVD SUPERMULTIBLAN	6,980.00
515101236	AIO 20-E111LA CEL N3050 19" 4 G 500G W10HOME DVD SUPERMULTIBLAN	6,980.00
515101237	AIO 20-E111LA CEL N3050 19" 4 G 500G W10HOME DVD SUPERMULTIBLAN	6,980.00
515101238	AIO 20-E111LA CEL N3050 19" 4 G 500G W10HOME DVD SUPERMULTIBLAN	6,980.00
515101239	AIO 20-E111LA CEL N3050 19" 4 G 500G W10HOME DVD SUPERMULTIBLAN	6,980.00
515101240	AIO 20-E111LA CEL N3050 19" 4 G 500G W10HOME DVD SUPERMULTIBLAN	6,980.00
515101241	AIO 20-E111LA CEL N3050 19" 4 G 500G W10HOME DVD SUPERMULTIBLAN	6,980.00
515101242	AIO 20-E111LA CEL N3050 19" 4 G 500G W10HOME DVD SUPERMULTIBLAN	6,979.99
515101243	AIO 20-E111LA CEL N3050 19" 4 G 500G W10HOME DVD SUPERMULTIBLAN	6,979.99
515101244	COMPUTADORA ENSAMBLADA GABINETE KERMEX CM-3U22	10,107.00
515101245	COMPUTADORA ENSAMBLADA GABINETE KERMEX CM-3U22	10,107.00
515101246	COMPUTADORA ENSAMBLADA GABINETE KERMEX CM-3U22	10,107.00
515101247	COMPUTADORA ENSAMBLADA GABINETE KERMEX CM-3U22	10,107.00
515101248	COMPUTADORA ENSAMBLADA GABINETE KERMEX CM-3U22	10,107.00
515101249	COMPUTADORA ENSAMBLADA GABINETE KERMEX CM-3U22	10,107.00
515101250	COMPUTADORA ENSAMBLADA GABINETE KERMEX CM-3U22	10,107.00
515101251	COMPUTADORA ENSAMBLADA GABINETE KERMEX CM-3U22	10,106.99
515101252	COMPUTADORA DE ESCRITORIO ALL-IN-ONE-E111LA, PROCESADOR INTEL CELERON N. 3050	6,269.80



EL INSTITUTO DE CAPACITACIÓN PARA EL TRABAJO DEL ESTADO DE MORELOS
Relación de Bienes Muebles que Componen su Patrimonio
Al 31 de diciembre de 2021



Código	Descripción del Bien Mueble	Valor en libros
515101301	COMPUTADORA DE ESCRITORIO ALL-IN-ONE-E111LA, PROCESADOR INTEL CELERON N. 3050	6,269.80
515101302	COMPUTADORA DE ESCRITORIO ALL-IN-ONE-E111LA, PROCESADOR INTEL CELERON N. 3050	6,269.80
515101303	COMPUTADORA DE ESCRITORIO ALL-IN-ONE-E111LA, PROCESADOR INTEL CELERON N. 3050	6,269.80
515101304	COMPUTADORA DE ESCRITORIO ALL-IN-ONE-E111LA, PROCESADOR INTEL CELERON N. 3050	6,269.80
515101305	COMPUTADORA DE ESCRITORIO ALL-IN-ONE-E111LA, PROCESADOR INTEL CELERON N. 3050	6,269.80
515101306	COMPUTADORA DE ESCRITORIO ALL-IN-ONE-E111LA, PROCESADOR INTEL CELERON N. 3050	6,269.80
515101307	COMPUTADORA DE ESCRITORIO ALL-IN-ONE-E111LA, PROCESADOR INTEL CELERON N. 3050	6,269.80
515101308	COMPUTADORA DE ESCRITORIO ALL-IN-ONE-E111LA, PROCESADOR INTEL CELERON N. 3050	6,269.80
515101309	COMPUTADORA DE ESCRITORIO ALL-IN-ONE-E111LA, PROCESADOR INTEL CELERON N. 3050	6,269.80
515101310	COMPUTADORA DE ESCRITORIO ALL-IN-ONE-E111LA, PROCESADOR INTEL CELERON N. 3050	6,269.80
515101311	COMPUTADORA DE ESCRITORIO ALL-IN-ONE-E111LA, PROCESADOR INTEL CELERON N. 3050	6,269.80
529101312	EXTRACTOR CENTRIFUGO DE ALTA EFICIENCIA, PARA MOVER 5700 MCH	19,024.00
529101313	EXTRACTOR CENTRIFUGO DE ALTA EFICIENCIA, PARA MOVER 5700 MCH	19,024.00
529101314	EXTRACTOR CENTRIFUGO DE ALTA EFICIENCIA, PARA MOVER 5700 MCH	11,606.80
529101315	EXTRACTOR CENTRIFUGO DE ALTA EFICIENCIA, PARA MOVER 5700 MCH	11,606.80
529101317	EXTRACTOR CENTRIFUGO DE ALTA EFICIENCIA, PARA MOVER 2400 MCH	8,918.31
529101318	EXTRACTOR CENTRIFUGO DE ALTA EFICIENCIA, PARA MOVER 2400 MCH	8,918.31
529101319	EXTRACTOR CENTRIFUGO DE ALTA EFICIENCIA, PARA MOVER 2400 MCH	8,918.32
515101320	LAPTOP HP CEL N3050 1.6 GHZ 4 GB 1 TB 14 W 10 1 DD3	5,600.00
515101322	LAPTOP HP CEL N3050 1.6 GHZ 4 GB 1 TB 14 W 10 1 DD3	5,600.00
529101323	VITRINA DE VIDRIO CURVO 1.50 MTS. PARRILLAS AJUSTABLES MARCA MASSER MODELO RHNVCT-1500 EP N	22,200.00
529101324	VITRINA DE VIDRIO CURVO 1.50 MTS. PARRILLAS AJUSTABLES MARCA MASSER MODELO RHNVCT-1500 EP N	22,200.00
529101325	ESTUFA UNIVERSAL "A GAS" EN AIT-430. INCLUYE 4 QUEMADORES	25,520.00
529101326	ESTUFA UNIVERSAL "A GAS" EN AIT-430. INCLUYE 4 QUEMADORES	25,520.00
529101327	ESTUFA UNIVERSAL "A GAS" EN AIT-430. INCLUYE 4 QUEMADORES	25,520.00
529101328	LAVAMANOS CON MENSULAS PARA EMPOTRAR EN AIT-304 CAL. 18	3,166.80
529101329	CONTENEDOR DE HIELOS CON 3 ACCESORIOS	5,220.00
529101330	HORNO PANADERO CONVECCION	80,794.00
529101331	BASE PARA HORNO PANADERO	7,145.60
529101332	SILLON DE CORTE FABRICADO EN ACERO CROMADO TAPIZADO EN VINIL CON BASE CROMADA	3,016.00
529101333	SILLON DE CORTE FABRICADO EN ACERO CROMADO TAPIZADO EN VINIL CON BASE CROMADA	3,016.00
529101334	SILLON DE CORTE FABRICADO EN ACERO CROMADO TAPIZADO EN VINIL CON BASE CROMADA	3,016.00
529101335	SILLON DE CORTE FABRICADO EN ACERO CROMADO TAPIZADO EN VINIL CON BASE CROMADA	3,016.00
529101336	SILLON DE CORTE FABRICADO EN ACERO CROMADO TAPIZADO EN VINIL CON BASE CROMADA	3,016.00
529101337	SILLON DE CORTE FABRICADO EN ACERO CROMADO TAPIZADO EN VINIL CON BASE CROMADA	3,016.00
529101338	SILLON DE CORTE FABRICADO EN ACERO CROMADO TAPIZADO EN VINIL CON BASE CROMADA	3,016.00
529101339	SILLON DE CORTE FABRICADO EN ACERO CROMADO TAPIZADO EN VINIL CON BASE CROMADA	3,016.00
529101340	LAVABO PARA ESTETICA FABRICADO EN TRIPLAY Y PINO 12 MM TAPIZADO DE VINIL	3,770.00
529101341	LAVABO PARA ESTETICA FABRICADO EN TRIPLAY Y PINO 12 MM TAPIZADO DE VINIL	3,770.00
515101342	RELOJ CHECADOR HUELLA 200 EMP.	5,599.00
529101343	RELOJ CHECADOR HUELLA 200 EMP.	5,599.00
529101344	RELOJ CHECADOR HUELLA 200 EMP.	5,599.00
529101345	RELOJ CHECADOR HUELLA 200 EMP.	5,599.00
529101346	OFFSET 2 COLORES PRESS	3,039,200.00
529101347	CONGELADOR PLANO HORIZONTAL CRISTAL RECTO 3 PUERTAS CORREDIZAS 15132	12,125.48



EL INSTITUTO DE CAPACITACIÓN PARA EL TRABAJO DEL ESTADO DE MORELOS
Relación de Bienes Muebles que Componen su Patrimonio
Al 31 de diciembre de 2021



Código	Descripción del Bien Mueble	Valor en libros
529101349	SILLON DE CORTE FABRICADO EN ACERO CROMADO TAPIZADO EN VINIL CON BASE CROMADA NEUMATICA	3,016.00
529101350	SILLON DE CORTE FABRICADO EN ACERO CROMADO TAPIZADO EN VINIL CON BASE CROMADA NEUMATICA	3,016.00
529101351	SILLON DE CORTE FABRICADO EN ACERO CROMADO TAPIZADO EN VINIL CON BASE CROMADA NEUMATICA	3,016.00
529101352	SILLON DE CORTE FABRICADO EN ACERO CROMADO TAPIZADO EN VINIL CON BASE CROMADA NEUMATICA	3,016.00
529101353	SILLON DE CORTE FABRICADO EN ACERO CROMADO TAPIZADO EN VINIL CON BASE CROMADA NEUMATICA	3,016.00
529101354	SILLON DE CORTE FABRICADO EN ACERO CROMADO TAPIZADO EN VINIL CON BASE CROMADA NEUMATICA	3,016.00
529101355	SILLON DE CORTE FABRICADO EN ACERO CROMADO TAPIZADO EN VINIL CON BASE CROMADA NEUMATICA	3,016.00
529101356	LAVABO PARA ESTETICA FABRICADO EN TRIPLAY Y PINO 12 MM TAPIZADO DE VINIL	3,770.00
529101357	LAVABO PARA ESTETICA FABRICADO EN TRIPLAY Y PINO 12 MM TAPIZADO DE VINIL	3,770.00
529101358	LAVABO PARA ESTETICA FABRICADO EN TRIPLAY Y PINO 12 MM TAPIZADO DE VINIL	3,770.00
529101359	MAQUINA OSTER GOLDEN A5 DOS VELOCIDADES	3,960.00
529101360	MAQUINA OSTER GOLDEN A5 DOS VELOCIDADES	3,960.00
529101361	MAQUINA OSTER GOLDEN A5 DOS VELOCIDADES	3,960.00
529101362	MAQUINA OSTER GOLDEN A5 DOS VELOCIDADES	3,960.00
529101363	MAQUINA OSTER GOLDEN A5 DOS VELOCIDADES	3,960.00
529101365	MUEBLE CON TERMINADO DE FORMAICA COLOR WENGUE CON ADITAMENTO SUPERIOR CON ESPEJO PARA COLOR EN MUEBLE	10,440.00
529101366	MUEBLE CON TERMINADO DE FORMAICA COLOR WENGUE CON ADITAMENTO SUPERIOR CON ESPEJO PARA COLOR EN MUEBLE	10,440.00
529101367	MUEBLE CON TERMINADO DE FORMAICA COLOR WENGUE CON ADITAMENTO SUPERIOR CON ESPEJO PARA COLOR EN MUEBLE	10,440.00
529101368	MUEBLE CON TERMINADO DE FORMAICA COLOR WENGUE CON ADITAMENTO SUPERIOR CON ESPEJO PARA COLOR EN MUEBLE	10,440.00
529101369	MUEBLE CON TERMINADO DE FORMAICA COLOR WENGUE CON ADITAMENTO SUPERIOR CON ESPEJO PARA COLOR EN MUEBLE	10,440.00
529101370	MUEBLE CON TERMINADO DE FORMAICA COLOR WENGUE CON ADITAMENTO SUPERIOR CON ESPEJO PARA COLOR EN MUEBLE	10,440.00
529101371	MUEBLE CON TERMINADO DE FORMAICA COLOR WENGUE CON ADITAMENTO SUPERIOR CON ESPEJO PARA COLOR EN MUEBLE	10,440.00
529101372	MUEBLE CON TERMINADO DE FORMAICA COLOR WENGUE CON ADITAMENTO SUPERIOR CON ESPEJO PARA COLOR EN MUEBLE	10,440.00
519101373	LED 40" SMART TV UHD 4K 120MR SAMSUNG	8,999.00
519101374	LED 40" SMART TV UHD 4K 120MR SAMSUNG	8,999.00
519101375	LED 40" SMART TV UHD 4K 120MR SAMSUNG	8,999.00
519101376	LED 40" SMART TV UHD 4K 120MR SAMSUNG	8,999.00
529101377	EXTRACTOR CENTRIFUGO PARA MOVER 2800 M3/HR MARCA SOLER Y PALAU	12,296.00
529101378	EQUIPO DE AIRE ACONDICIONADO TIPO MINI SPLIT PISO-TECHO DE 36000 BTU/HR 3TR TRABAJA A 220 VOLS	37,615.32
529101379	MUEBLE CON TERMINADO DE FORMAICA COLOR WENGUE CON ADITAMENTO SUPERIOR CON ESPEJO	10,440.00
529101380	MUEBLE CON TERMINADO DE FORMAICA COLOR WENGUE CON ADITAMENTO SUPERIOR CON ESPEJO	10,440.00
529101381	MUEBLE CON TERMINADO DE FORMAICA COLOR WENGUE CON ADITAMENTO SUPERIOR CON ESPEJO	10,440.00
529101382	MUEBLE CON TERMINADO DE FORMAICA COLOR WENGUE CON ADITAMENTO SUPERIOR CON ESPEJO	10,440.00
529101383	MUEBLE CON TERMINADO DE FORMAICA COLOR WENGUE CON ADITAMENTO SUPERIOR CON ESPEJO	10,440.00
529101384	MUEBLE CON TERMINADO DE FORMAICA COLOR WENGUE CON ADITAMENTO SUPERIOR CON ESPEJO	10,440.00
529101385	MUEBLE CON TERMINADO DE FORMAICA COLOR WENGUE CON ADITAMENTO SUPERIOR CON ESPEJO	10,440.00
529101386	MUEBLE CON TERMINADO DE FORMAICA COLOR WENGUE CON ADITAMENTO SUPERIOR CON ESPEJO	10,440.00
529101387	AEROGRAFO HP-CS DE IWATA ECLIPSE	3,105.00
529101388	AEROGRAFO HP-CS DE IWATA ECLIPSE	3,105.00
529101389	AEROGRAFO HP-CS DE IWATA ECLIPSE	3,105.00
529101390	AEROGRAFO HP-CS DE IWATA ECLIPSE	3,105.00
529101391	AEROGRAFO HP-CS DE IWATA ECLIPSE	3,105.00
529101392	AEROGRAFO HP-CS DE IWATA ECLIPSE	3,105.00
529101393	AEROGRAFO HP-CS DE IWATA ECLIPSE	3,105.00
529101394	AEROGRAFO HP-CS DE IWATA ECLIPSE	3,105.00



EL INSTITUTO DE CAPACITACIÓN PARA EL TRABAJO DEL ESTADO DE MORELOS
Relación de Bienes Muebles que Componen su Patrimonio
Al 31 de diciembre de 2021



Código	Descripción del Bien Mueble	Valor en libros
529101396	AEROGRAFO HP-CS DE IWATA ECLIPSE	3,105.00
529101397	AEROGRAFO HP-CS DE IWATA ECLIPSE	3,105.00
529101398	AEROGRAFO HP-CS DE IWATA ECLIPSE	3,105.00
529101399	AEROGRAFO HP-CS DE IWATA ECLIPSE	3,105.00
529101400	AEROGRAFO HP-CS DE IWATA ECLIPSE	3,105.00
529101401	AEROGRAFO HP-CS DE IWATA ECLIPSE	3,105.00
529101402	AEROGRAFO HP-CS DE IWATA ECLIPSE	3,105.00
529101403	AEROGRAFO HP-CS DE IWATA ECLIPSE	3,105.00
519101404	PANTALLA LED HISENSE 32" HD SMART TV 32"H5B	4,699.00
519101405	PANTALLA LED HISENSE 50" FULL HD SMART TV 50H5GB	8,999.00
519101406	PANTALLA LED SAMSUNG 40" FULL HD SMART TV UN40J5300AFXZ	7,499.00
519101407	CAMARA TIPO BULLET INTERIOR EXTERIOR 24 LEDS 1 DVR	2,563.60
519101408	CAMARA TIPO BULLET INTERIOR EXTERIOR 24 LEDS 1 DVR	2,563.60
519101409	CAMARA TIPO BULLET INTERIOR EXTERIOR 24 LEDS 1 DVR	2,563.60
519101410	CAMARA TIPO BULLET INTERIOR EXTERIOR 24 LEDS 1 DVR	2,563.60
519101411	CALENTADOR SOLAR 120 LTS ACERO INOXIDABLE TANQUE	6,148.00
521101412	PROYECTOR EPSON POWER LITE S31+, RESOLUCUION 800X600, 3200 LUMENES, SVGA, HDMI,USB	7,308.00
521101413	PROYECTOR EPSON POWER LITE S31+, RESOLUCUION 800X600, 3200 LUMENES, SVGA, HDMI,USB	7,308.00
529101414	HORNO DE CONVECCION , FABRICADO TOTALMENTE EN ACERO/INOX, EN COLOR NEGRO	55,850.00
515101415	SWITCH TP-LINK TL-SG1024D	3,483.48
529101416	MOTOR ELECTRICO TRIFASICO A 220 VOLTS DE 1.5 H.P. PARA EXTRACTOR	6,032.00
521101417	PROYECTOR EPSON POWER LITE S31+, RESOLUCUION 800X600, 3200 LUMENES, SVGA, HDMI,USB	7,308.00
515101418	SWITCH TP-LINK TL-SG1024D	3,483.48
529101419	EXTRACTOR CENTRIFUGO PARA MOVER 2800 M3/HR MARCA SOLER Y PALAU	12,296.00
529101420	EXTRACTOR CENTRIFUGO MARCA SOLER Y PALUA PARA ELIMINAR SOLVENTES Y REALIZAR 15 CAMBIOS POR HORA	6,612.00
564101421	EQUIPO DE AIRE ACONDICIONADO MARCA MIRAGE TIPO MINI SPLIT, MODELO PISO-TECHO DE 36,0000 BTU/HR	38,615.24
529101421	HORNO PANADERO CO SISTEMA DE CONVECCION Y CALENTAMIENTO A BASE DE GAS.	82,997.00
529101422	BASE EN ACERO INOXIDABLE, DISEÑADA PARA TRABAJAR CON HORNO MOD: HSG-8	1.00
529101423	MESA DE TRABAJO EN ISLA SIN ENTREPAÑOS, CUBIERTA EN ACERO INOXIDABLE CAL.16, ESTRUCTURA ANGULAR EN A	1.00
529101424	CARRO RACK PARA PANADERIA CON CAPACIDAD PARA 20 CHAROLAS PANADERAS	1.00
529101425	AEROGRAFO HP-CS DE IWATA ECLIPSE	3,104.99
529101426	AEROGRAFO HP-CS DE IWATA ECLIPSE	3,104.99
529101427	AEROGRAFO HP-CS DE IWATA ECLIPSE	3,104.99
529101428	AEROGRAFO HP-CS DE IWATA ECLIPSE	3,104.99
529101429	AEROGRAFO HP-CS DE IWATA ECLIPSE	3,104.99
529101430	AEROGRAFO HP-CS DE IWATA ECLIPSE	3,104.99
529101431	AEROGRAFO HP-CS DE IWATA ECLIPSE	3,104.99
529101432	AEROGRAFO HP-CS DE IWATA ECLIPSE	3,104.99
529101433	AEROGRAFO HP-CS DE IWATA ECLIPSE	3,104.99
529101434	AEROGRAFO HP-CS DE IWATA ECLIPSE	3,104.99
529101435	AEROGRAFO HP-CS DE IWATA ECLIPSE	3,104.99
529101436	AEROGRAFO HP-CS DE IWATA ECLIPSE	3,104.99
529101437	AEROGRAFO HP-CS DE IWATA ECLIPSE	3,104.99
529101438	AEROGRAFO HP-CS DE IWATA ECLIPSE	3,104.99
529101439	AEROGRAFO HP-CS DE IWATA ECLIPSE	3,104.99



EL INSTITUTO DE CAPACITACIÓN PARA EL TRABAJO DEL ESTADO DE MORELOS
Relación de Bienes Muebles que Componen su Patrimonio
Al 31 de diciembre de 2021



Código	Descripción del Bien Mueble	Valor en libros
529101441	AEROGRAFO HP-CS DE IWATA ECLIPSE	3,105.02
529101442	MUEBLE CON TERMINADO DE FORMAICA COLOR WENGUE CON ADITAMENTO SUPERIOR CON ESPEJO	10,440.00
529101443	MUEBLE CON TERMINADO DE FORMAICA COLOR WENGUE CON ADITAMENTO SUPERIOR CON ESPEJO	10,440.00
529101444	MUEBLE CON TERMINADO DE FORMAICA COLOR WENGUE CON ADITAMENTO SUPERIOR CON ESPEJO	10,440.00
529101445	MUEBLE CON TERMINADO DE FORMAICA COLOR WENGUE CON ADITAMENTO SUPERIOR CON ESPEJO	10,440.00
529101446	MUEBLE CON TERMINADO DE FORMAICA COLOR WENGUE CON ADITAMENTO SUPERIOR CON ESPEJO	10,440.00
529101447	MUEBLE CON TERMINADO DE FORMAICA COLOR WENGUE CON ADITAMENTO SUPERIOR CON ESPEJO	10,440.00
529101448	MUEBLE CON TERMINADO DE FORMAICA COLOR WENGUE CON ADITAMENTO SUPERIOR CON ESPEJO	10,440.00
529101449	MUEBLE CON TERMINADO DE FORMAICA COLOR WENGUE CON ADITAMENTO SUPERIOR CON ESPEJO	10,440.00
529101450	MUEBLE CON TERMINADO DE FORMAICA COLOR WENGUE CON ADITAMENTO SUPERIOR CON ESPEJO	10,440.00
529101451	MUEBLE CON TERMINADO DE FORMAICA COLOR WENGUE CON ADITAMENTO SUPERIOR CON ESPEJO	10,440.00
529101452	MUEBLE CON TERMINADO DE FORMAICA COLOR WENGUE CON ADITAMENTO SUPERIOR CON ESPEJO	10,440.00
529101453	MUEBLE CON TERMINADO DE FORMAICA COLOR WENGUE CON ADITAMENTO SUPERIOR CON ESPEJO	10,440.00
529101454	MUEBLE CON TERMINADO DE FORMAICA COLOR WENGUE CON ADITAMENTO SUPERIOR CON ESPEJO	10,440.00
529101455	MUEBLE CON TERMINADO DE FORMAICA COLOR WENGUE CON ADITAMENTO SUPERIOR CON ESPEJO	10,440.00
529101456	MUEBLE CON TERMINADO DE FORMAICA COLOR WENGUE CON ADITAMENTO SUPERIOR CON ESPEJO	10,440.00
529101457	MUEBLE CON TERMINADO DE FORMAICA COLOR WENGUE CON ADITAMENTO SUPERIOR CON ESPEJO	10,440.00
529101458	MUEBLE CON TERMINADO DE FORMAICA COLOR WENGUE CON ADITAMENTO SUPERIOR CON ESPEJO	10,440.00
529101459	MUEBLE CON TERMINADO DE FORMAICA COLOR WENGUE CON ADITAMENTO SUPERIOR CON ESPEJO	10,440.00
529101460	MUEBLE CON TERMINADO DE FORMAICA COLOR WENGUE CON ADITAMENTO SUPERIOR CON ESPEJO	10,440.00
529101461	MUEBLE CON TERMINADO DE FORMAICA COLOR WENGUE CON ADITAMENTO SUPERIOR CON ESPEJO	10,440.00
529101462	HORNO SANSON GAS PANADERO	82,997.00
529101463	BASE P/HORNO PANADERO	1.00
529101464	MESA ISLA 1.20 S/ENTREPAÑO	1.00
529101465	RACK DE ALUMINIO P/20 CHAROLAS S/4	1.00
519101466	PANTALLA LED HISENSE 50" FULL HD SMART TV 50 H5GB	8,999.00
519101467	PANTALLA LED HISENSE 50" FULL HD SMART TV 50 H5GB	8,999.00
529101467	CALENTADOR SOLAR 120 LTS	7,131.68
529101468	TINACO ROTOPLAS 250 LTS	4,507.76
529101469	CALENTADOR SOLAR DE 120 LTS	7,131.68
529101470	TINACO ROTOPLAS 250 LTS BICAPA	4,507.76
529101471	SILLON PARA CORTE FABRICADO EN ACERO TERMINADO CROMADO TAPIZADO EN VINIL EN COLOR NEGRO CON BASE NE	3,016.00
529101472	SILLON PARA CORTE FABRICADO EN ACERO TERMINADO CROMADO TAPIZADO EN VINIL EN COLOR NEGRO CON BASE NE	3,016.00
529101473	SILLON PARA CORTE FABRICADO EN ACERO TERMINADO CROMADO TAPIZADO EN VINIL EN COLOR NEGRO CON BASE NE	3,016.00
529101474	SILLON PARA CORTE FABRICADO EN ACERO TERMINADO CROMADO TAPIZADO EN VINIL EN COLOR NEGRO CON BASE NE	3,016.00
529101475	SILLON PARA CORTE FABRICADO EN ACERO TERMINADO CROMADO TAPIZADO EN VINIL EN COLOR NEGRO CON BASE NE	3,016.00
529101476	SILLON PARA CORTE FABRICADO EN ACERO TERMINADO CROMADO TAPIZADO EN VINIL EN COLOR NEGRO CON BASE NE	3,016.00
529101477	SILLON PARA CORTE FABRICADO EN ACERO TERMINADO CROMADO TAPIZADO EN VINIL EN COLOR NEGRO CON BASE NE	3,016.00
529101478	SILLON PARA CORTE FABRICADO EN ACERO TERMINADO CROMADO TAPIZADO EN VINIL EN COLOR NEGRO CON BASE NE	3,016.00
529101479	SILLON PARA CORTE FABRICADO EN ACERO TERMINADO CROMADO TAPIZADO EN VINIL EN COLOR NEGRO CON BASE NE	3,016.00
529101480	SILLON PARA CORTE FABRICADO EN ACERO TERMINADO CROMADO TAPIZADO EN VINIL EN COLOR NEGRO CON BASE NE	3,016.00
529101481	SILLON PARA CORTE FABRICADO EN ACERO TERMINADO CROMADO TAPIZADO EN VINIL EN COLOR NEGRO CON BASE NE	3,016.00
529101482	SILLON PARA CORTE FABRICADO EN ACERO TERMINADO CROMADO TAPIZADO EN VINIL EN COLOR NEGRO CON BASE NE	3,016.00
529101483	SILLON PARA CORTE FABRICADO EN ACERO TERMINADO CROMADO TAPIZADO EN VINIL EN COLOR NEGRO CON BASE NE	3,016.00
529101484	SILLON PARA CORTE FABRICADO EN ACERO TERMINADO CROMADO TAPIZADO EN VINIL EN COLOR NEGRO CON BASE NE	3,016.00



EL INSTITUTO DE CAPACITACIÓN PARA EL TRABAJO DEL ESTADO DE MORELOS
Relación de Bienes Muebles que Componen su Patrimonio
Al 31 de diciembre de 2021



Código	Descripción del Bien Mueble	Valor en libros
529101486	SILLON PARA CORTE FABRICADO EN ACERO TERMINADO CROMADO TAPIZADO EN VINIL EN COLOR NEGRO CON BASE NE	3,016.00
529101487	SILLON PARA CORTE FABRICADO EN ACERO TERMINADO CROMADO TAPIZADO EN VINIL EN COLOR NEGRO CON BASE NE	3,016.00
529101488	SILLON PARA CORTE FABRICADO EN ACERO TERMINADO CROMADO TAPIZADO EN VINIL EN COLOR NEGRO CON BASE NE	3,016.00
529101489	SILLON PARA CORTE FABRICADO EN ACERO TERMINADO CROMADO TAPIZADO EN VINIL EN COLOR NEGRO CON BASE NE	3,016.00
529101490	SILLON PARA CORTE FABRICADO EN ACERO TERMINADO CROMADO TAPIZADO EN VINIL EN COLOR NEGRO CON BASE NE	3,016.00
529101491	MUEBLE PARA LAVADO DE CABELLO FABRICADO EN TRIPLAY DE PINO CHILENO Y CORTADO DE 13MM	5,800.00
529101492	MUEBLE PARA LAVADO DE CABELLO FABRICADO EN TRIPLAY DE PINO CHILENO Y CORTADO DE 13MM	5,800.00
529101493	MUEBLE PARA LAVADO DE CABELLO FABRICADO EN TRIPLAY DE PINO CHILENO Y CORTADO DE 13MM	5,800.00
529101494	MUEBLE PARA LAVADO DE CABELLO FABRICADO EN TRIPLAY DE PINO CHILENO Y CORTADO DE 13MM	5,800.00
529101495	MUEBLE PARA LAVADO DE CABELLO FABRICADO EN TRIPLAY DE PINO CHILENO Y CORTADO DE 13MM	5,800.00
529101496	MUEBLE PARA LAVADO DE CABELLO FABRICADO EN TRIPLAY DE PINO CHILENO Y CORTADO DE 13MM	5,800.00
529101497	MUEBLE PARA LAVADO DE CABELLO FABRICADO EN TRIPLAY DE PINO CHILENO Y CORTADO DE 13MM	5,800.00
529101498	MUEBLE PARA LAVADO DE CABELLO FABRICADO EN TRIPLAY DE PINO CHILENO Y CORTADO DE 13MM	5,800.00
529101499	LAMPARA TIPO COLGANTE CON 3 FOCOS CON LUMINARIA	3,499.99
529101500	LAMPARA TIPO COLGANTE CON 3 FOCOS CON LUMINARIA	3,499.99
529101501	LAMPARA TIPO COLGANTE CON 3 FOCOS CON LUMINARIA	3,499.99
529101502	LAMPARA TIPO COLGANTE CON 3 FOCOS CON LUMINARIA	3,499.99
529101503	LAMPARA TIPO COLGANTE CON 3 FOCOS CON LUMINARIA	3,499.99
529101504	LAMPARA TIPO COLGANTE CON 3 FOCOS CON LUMINARIA	3,499.99
529101505	LAMPARA TIPO COLGANTE CON 3 FOCOS CON LUMINARIA	3,499.99
529101506	LAMPARA TIPO COLGANTE CON 3 FOCOS CON LUMINARIA	3,500.06
515101507	COMPUTADORA ARMADA CON COMPONENTES PROC COBRE I5 4460 3.2 GHZ	10,499.97
515101508	COMPUTADORA ARMADA CON COMPONENTES PROC COBRE I5 4460 3.2 GHZ	10,499.97
515101509	COMPUTADORA ARMADA CON COMPONENTES PROC COBRE I5 4460 3.2 GHZ	10,499.97
515101510	COMPUTADORA ARMADA CON COMPONENTES PROC COBRE I5 4460 3.2 GHZ	10,499.97
515101511	COMPUTADORA ARMADA CON COMPONENTES PROC COBRE I5 4460 3.2 GHZ	10,499.97
515101512	COMPUTADORA ARMADA CON COMPONENTES PROC COBRE I5 4460 3.2 GHZ	10,499.97
515101513	COMPUTADORA ARMADA CON COMPONENTES PROC COBRE I5 4460 3.2 GHZ	10,499.97
515101514	COMPUTADORA ARMADA CON COMPONENTES PROC COBRE I5 4460 3.2 GHZ	10,499.97
515101515	COMPUTADORA ARMADA CON COMPONENTES PROC COBRE I5 4460 3.2 GHZ	10,499.97
515101516	COMPUTADORA ARMADA CON COMPONENTES PROC COBRE I5 4460 3.2 GHZ	10,499.97
515101517	COMPUTADORA ARMADA CON COMPONENTES PROC COBRE I5 4460 3.2 GHZ	10,499.97
515101518	COMPUTADORA ARMADA CON COMPONENTES PROC COBRE I5 4460 3.2 GHZ	10,499.97
515101519	COMPUTADORA ARMADA CON COMPONENTES PROC COBRE I5 4460 3.2 GHZ	10,499.97
515101520	COMPUTADORA ARMADA CON COMPONENTES PROC COBRE I5 4460 3.2 GHZ	10,499.97
515101521	COMPUTADORA ARMADA CON COMPONENTES PROC COBRE I5 4460 3.2 GHZ	10,499.97
515101522	COMPUTADORA ARMADA CON COMPONENTES PROC COBRE I5 4460 3.2 GHZ	10,499.98
515101523	COMPUTADORA ARMADA CON COMPONENTES PROC COBRE I5 4460 3.2 GHZ	10,499.99
512101526	SILLON DE PELUQUERO	9,383.24
512101527	SILLON DE PELUQUERO	9,383.24
512101528	SILLON DE PELUQUERO	9,383.24
567101529	SIERRA CINTA P/MADERA DE PISO 14 KN	18,953.19
567101530	TROMPO PARA MADERA DE 1", 1-1/4", Y	25,757.19
567101531	SIERRA RADIAL 10" CRAFTSMAN MODELO	17,684.32
515101532	ESCANER CANON DR-M160-II SERIES GX328739	17,127.40



EL INSTITUTO DE CAPACITACIÓN PARA EL TRABAJO DEL ESTADO DE MORELOS
Relación de Bienes Muebles que Componen su Patrimonio
Al 31 de diciembre de 2021



Código	Descripción del Bien Mueble	Valor en libros
529101534	LAMPARA DE WOOD	3,248.00
529101535	VAPOR CON OZONO DE PEDESTAL	4,640.00
515101536	ESCANER CANON DR-M160II SERIE GX3303270	17,127.40
515101537	ESCANER CANON DR-M160II SERIE GX3303274	17,127.40
515101538	ESCANER CANON DR-M160II SERIE GX3303280	17,127.40
562101539	BOMBA SUMERGIBLE 1HP	2,699.99
519101540	DRON DJI PHANTOM 3 STANDARD	12,820.00
519101541	DRON DJI PHANTOM 3 STANDARD	12,820.00
519101542	DRON DJI PHANTOM 3 STANDARD	12,820.00
519101543	OSMO DJI	14,639.00
519101544	SECADORA METRO QD1	3,422.00
519101545	STAND PUBLICITARIO	2,842.00
519101546	STAND PUBLICITARIO	2,842.00
515101548	VIDEOPROYECTOR BENQ DLF MS527 SVGA 3200 LUMENES	3,306.00
515101549	MULTIFUNCIONAL XPRESS SAMSUNG SL-M 2070/AXA	8,537.60
529101550	MAQUINA OVERLOCK 5 HILOS, 5000 PPM, INCL. MESA DE TRABAJO	8,539.00
529101551	MAQUINA OVERLOCK 5 HILOS, 5000 PPM, INCL. MESA DE TRABAJO	8,539.00
529101552	MAQUINA OVERLOCK 5 HILOS, 5000 PPM, INCL. MESA DE TRABAJO	8,539.00
529101553	MAQUINA OVERLOCK 5 HILOS, 5000 PPM, INCL. MESA DE TRABAJO	8,539.00
515101554	COMPUTADORA MACBOOK PRO 15" PANTALLA DE RETINA PROC. QUAD INTEL CORE I7, SENSOR TOUCH ID	55,999.00
515101555	PROYECTOR EPSON POWER LITE S31+ 3200 LUMENES SVGA HDMI	8,294.00
515101556	PROYECTOR EPSON POWER LITE S31+ 3200 LUMENES SVGA HDMI	8,294.00
515101557	PROYECTOR EPSON POWER LITE S31+ 3200 LUMENES SVGA HDMI	8,294.00
529101559	BATIDORA PROF. HAMILTON BEACH 63220	5,531.00
529101560	CARPA (TOLDO CON PAREDES) 8 POSTES 3X6 MTS	5,999.00
529101561	CARPA (TOLDO CON PAREDES) 8 POSTES 3X6 MTS	5,999.00
529101562	CARPA (TOLDO CON PAREDES) 8 POSTES 3X6 MTS	5,999.00
529101563	CARPA (TOLDO CON PAREDES) 8 POSTES 3X6 MTS	5,999.00
529101564	CARPA (TOLDO CON PAREDES) 8 POSTES 3X6 MTS	5,999.00
529101565	CARPA (TOLDO CON PAREDES) 8 POSTES 3X6 MTS	5,999.00
519101566	STAND PUBLICITARIO	2,900.00
519101567	STAND PUBLICITARIO	2,900.00
519101568	BATERIA DJI PHANTOM 3	3,645.00
519101569	BATERIA DJI PHANTOM 3	3,645.00
519101570	BATERIA DJI PHANTOM 3	3,645.00
562101571	CAMARA DE FERMENTACION TURBOLINO	56,669.48
529101574	TANQUE ESTACIONARIO DE 500 LITROS	9,744.00
529101575	ESTRUCTURA METALICA DE INVERNADERO DE 120 M2 CON VENTILA	92,800.00
511101576	ARCHIVERO METALICO DE 4 GAVETAS	3,243.00
511101577	ARCHIVERO METALICO DE 4 GAVETAS	3,243.00
511101578	ARCHIVERO METALICO 3 GAVETAS TAMAÑO CARTA	3,016.00
511101579	ARCHIVERO METALICO 3 GAVETAS TAMAÑO CARTA	3,243.00
511101580	SILLA EJECUTIVA	2,799.31
511101581	ARCHIVERO METALICO	3,429.30
511101582	ARCHIVERO METALICO	3,429.30



EL INSTITUTO DE CAPACITACIÓN PARA EL TRABAJO DEL ESTADO DE MORELOS
Relación de Bienes Muebles que Componen su Patrimonio
Al 31 de diciembre de 2021



Código	Descripción del Bien Mueble	Valor en libros
515101584	LAPTOP DELL	11,899.01
515101585	VIDEOPROYECTOR W04 EPSON	10,399.21
515101586	VIDEOPROYECTOR W04 EPSON	10,399.21
529101592	CONGELADOR HORIZONTAL WHIRLPOOL 7 PIES CUBICOS	7,528.40
529101593	CONGELADOR HORIZONTAL WHIRLPOOL 7 PIES CUBICOS	7,528.40
529101594	MESA DE ACERO INOXIDABLE 304 CAL. 18 C/ENTREPAÑOS 240X60X85 CM PATAS GALVANIZADAS 1 5/8 "	11,240.40
529101595	MESA DE ACERO INOXIDABLE 304 CAL. 18 C/ENTREPAÑOS 240X60X85 CM PATAS GALVANIZADAS 1 5/8 "	11,240.40
529101596	MESA DE ACERO INOXIDABLE 304 CAL. 18 C/ENTREPAÑOS 240X60X85 CM PATAS GALVANIZADAS 1 5/8 "	11,240.40
562101597	HORNO DE CONVECCION COMPUTARIZADO	52,200.00
562101598	HORNO PANADERO 8 CHAROLAS C/BAS	80,040.00
562101599	HORNO DE CONVECCION COMPUTARIZADO	52,200.00
529101600	BATIDORA KITCHEN AID ROJA	10,639.00
529101601	BATIDORA KITCHEN AID ROJA	10,639.00
529101602	BATIDORA KITCHEN AID ROJA	10,639.00
529101603	BATIDORA KITCHEN AID ROJA	10,639.00
529101604	BATIDORA KITCHEN AID ROJA	10,639.00
529101605	BATIDORA KITCHEN AID ROJA	10,639.00
529101606	BATIDORA KITCHEN AID ROJA	10,639.00
529101607	BATIDORA KITCHEN AID ROJA	10,639.00
529101608	BATIDORA KITCHEN AID ROJA	10,639.00
529101609	BATIDORA KITCHEN AID ROJA	10,639.00
529101610	BATIDORA KITCHEN AID ROJA	10,639.00
529101611	BATIDORA KITCHEN AID ROJA	10,639.00
529101612	BATIDORA KITCHEN AID ROJA	10,639.00
529101613	BATIDORA KITCHEN AID ROJA	10,639.00
529101614	TINACO 5000 L	11,600.00
529101615	TINACO 5000 L	11,600.00
529101616	TINACO 5000 L	11,600.00
529101617	TINACO 5000 L	11,600.00
561101618	MODULO DE RIEGO PARA INVERNADERO	5,220.00
529101619	TINACO 2500L	3,944.00
561101620	PIRAMIDE DE HERRERIA CON ZAPATAS	10,811.20
529101621	MESA DE GERMINACION	2,900.00
529101622	MESA DE GERMINACION	2,900.00
529101623	MESA DE GERMINACION	2,900.00
529101624	MESA DE GERMINACION	2,900.00
529101625	BASCULA	2,900.00
566101626	PANEL FOTOVOLTAICO MOD S0CP 250W , 260W, 270W	6,844.00
566101627	PANEL FOTOVOLTAICO MOD S0CP 250W , 260W, 270W	6,844.00
566101628	PANEL FOTOVOLTAICO MOD S0CP 250W , 260W, 270W	6,844.00
566101629	PANEL FOTOVOLTAICO-MODS0CP 250W, 260W, 270 W	6,844.00
566101630	PANEL FOTOVOLTAICO MODS0CP 250W, 260W, 270 W	6,844.00
566101631	PANEL FOTOVOLTAICO MODS0CP 250W, 260W, 270 W	6,844.00
566101632	PANEL FOTOVOLTAICO MODS0CP 250W, 260W, 270 W	6,844.00
566101633	PANEL FOTOVOLTAICO MODS0CP 250W, 260W, 270 W	6,844.00



EL INSTITUTO DE CAPACITACIÓN PARA EL TRABAJO DEL ESTADO DE MORELOS
Relación de Bienes Muebles que Componen su Patrimonio
Al 31 de diciembre de 2021



Código	Descripción del Bien Mueble	Valor en libros
566101635	PANEL FOTOVOLTAICO MODS0CP 250W, 260W, 270 W	6,844.00
566101636	PANEL FOTOVOLTAICO MODS0CP 250W, 260W, 270 W	6,844.00
566101637	PANEL FOTOVOLTAICO MODS0CP 250W, 260W, 270 W	6,844.00
566101638	PANEL FOTOVOLTAICO MODS0CP 250W, 260W, 270 W	6,844.00
566101639	PANEL FOTOVOLTAICO MODS0CP 250W, 260W, 270 W	6,844.00
566101640	PANEL FOTOVOLTAICO MODS0CP 250W, 260W, 270 W	6,844.00
566101641	PANEL FOTOVOLTAICO MODS0CP 250W, 260W, 270 W	6,844.00
566101642	PANEL FOTOVOLTAICO MODS0CP 250W, 260W, 270 W	6,844.00
566101643	PANEL FOTOVOLTAICO MODS0CP 250W, 260W, 270 W	6,844.00
566101644	PANEL FOTOVOLTAICO MODS0CP 250W, 260W, 270 W	6,844.00
566101645	PANEL FOTOVOLTAICO MODS0CP 250W, 260W, 270 W	6,844.00
566101646	PANEL FOTOVOLTAICO MODS0CP 250W, 260W, 270 W	6,844.00
566101647	PANEL FOTOVOLTAICO MODS0CP 250W, 260W, 270 W	6,844.00
566101648	PANEL FOTOVOLTAICO MODS0CP 250W, 260W, 270 W	6,844.00
566101649	PANEL FOTOVOLTAICO MODS0CP 250W, 260W, 270 W	6,844.00
566101650	PANEL FOTOVOLTAICO MODS0CP 250W, 260W, 270 W	6,844.00
566101651	PANEL FOTOVOLTAICO MODS0CP 250W, 260W, 270 W	6,844.00
566101652	PANEL FOTOVOLTAICO MODS0CP 250W, 260W, 270 W	6,844.00
566101653	PANEL FOTOVOLTAICO MODS0CP 250W, 260W, 270 W	6,844.00
566101654	PANEL FOTOVOLTAICO MODS0CP 250W, 260W, 270 W	6,844.00
566101655	PANEL FOTOVOLTAICO MODS0CP 250W, 260W, 270 W	6,844.00
566101656	PANEL FOTOVOLTAICO MODS0CP 250W, 260W, 270 W	6,844.00
566101657	PANEL FOTOVOLTAICO MODS0CP 250W, 260W, 270 W	6,844.00
566101658	PANEL FOTOVOLTAICO MODS0CP 250W, 260W, 270 W	6,844.00
566101659	PANEL FOTOVOLTAICO MODS0CP 250W, 260W, 270 W	6,844.00
566101660	PANEL FOTOVOLTAICO MODS0CP 250W, 260W, 270 W	6,844.00
566101661	PANEL FOTOVOLTAICO MODS0CP 250W, 260W, 270 W	6,844.00
566101662	PANEL FOTOVOLTAICO MODS0CP 250W, 260W, 270 W	6,844.00
566101663	PANEL FOTOVOLTAICO MODS0CP 250W, 260W, 270 W	6,844.00
566101664	PANEL FOTOVOLTAICO MODS0CP 250W, 260W, 270 W	6,844.00
566101665	PANEL FOTOVOLTAICO MODS0CP 250W, 260W, 270 W	6,844.00
566101666	PANEL FOTOVOLTAICO MODS0CP 250W, 260W, 270 W	6,844.00
566101667	PANEL FOTOVOLTAICO MODS0CP 250W, 260W, 270 W	6,844.00
566101668	PANEL FOTOVOLTAICO MODS0CP 250W, 260W, 270 W	6,844.00
566101669	PANEL FOTOVOLTAICO MODS0CP 250W, 260W, 270 W	6,844.00
566101670	PANEL FOTOVOLTAICO MODS0CP 250W, 260W, 270 W	6,844.00
566101671	PANEL FOTOVOLTAICO MODS0CP 250W, 260W, 270 W	6,844.00
566101672	PANEL FOTOVOLTAICO MODS0CP 250W, 260W, 270 W	6,844.00
566101673	PANEL FOTOVOLTAICO MODS0CP 250W, 260W, 270 W	6,844.00
566101674	PANEL FOTOVOLTAICO MODS0CP 250W, 260W, 270 W	6,844.00
566101675	PANEL FOTOVOLTAICO MODS0CP 250W, 260W, 270 W	6,844.00
566101676	PANEL FOTOVOLTAICO MODS0CP 250W, 260W, 270 W	6,844.00
511101677	GABINETE DE PARED CON RACK 9 UR 19" ANCHO EN ACERO	4,144.49
511101678	GABINETE DE PARED CON RACK 9 UR 19" ANCHO EN ACERO	4,144.48
511101679	GABINETE DE PARED CON RACK 9 UR 19" ANCHO EN ACERO	4,144.48



EL INSTITUTO DE CAPACITACIÓN PARA EL TRABAJO DEL ESTADO DE MORELOS
Relación de Bienes Muebles que Componen su Patrimonio
Al 31 de diciembre de 2021



Código	Descripción del Bien Mueble	Valor en libros
515101681	IMPRESORA MONOCROMATICA LASERJET HP PRO M402DNE 40PPM RED DUPLEX	5,915.85
515101682	IMPRESORA MONOCROMATICA LASERJET HP PRO M402DNE 40PPM RED DUPLEX	5,915.85
515101683	IMPRESORA MONOCROMATICA LASERJET HP PRO M402DNE 40PPM RED DUPLEX	5,915.85
515101684	IMPRESORA MONOCROMATICA LASERJET HP PRO M402DNE 40PPM RED DUPLEX	5,915.85
515101685	IMPRESORA MONOCROMATICA LASERJET HP PRO M402DNE 40PPM RED DUPLEX	5,915.85
515101686	PANTALLA PLANA SMART TV	5,626.00
566101687	CAJA COMBINADA MARCA ABB P/CADENAS IP65 5 FUSIBLES	21,982.00
566101688	CAJA COMBINADA MARCA ABB P/CADENAS IP65 5 FUSIBLES	21,982.00
566101689	INVERSOR DE CORRIENTE 15 KWP TRIFASICO 408/440 V	75,771.20
511101690	ARCHIVERO METALICO 4 GAVETAS TAMAÑO CARTA	2,900.00
561101691	SISTEMA DE RIEGO POR GOTEO AUTOMATICO	13,711.20
519101692	SECADORA AIR FORCE COMM/3 W VARIABLE	6,136.01
519101693	SECADORA AIR FORCE COMM/3 W VARIABLE	6,136.01
519101694	SECADORA AIR FORCE COMM/3 W VARIABLE	6,136.01
519101695	SECADORA AIR FORCE COMM/3 W VARIABLE	6,136.01
519101696	SECADORA AIR FORCE COMM/3 W VARIABLE	6,136.01
519101697	AIRE ACONDICINADO MINI SPLIT MIRAGE	6,786.00
569101698	PODADORA CRAFTSMAN MOTOR 163 CC CON TRACCION Y BOLSA RECOLECTORA	12,340.00
569101699	PODADORA CRAFTSMAN MOTOR 163 CC CON TRACCION Y BOLSA RECOLECTORA	12,340.00
515101700	COMPUTADORA EMSAMPLADA 1150 INTEL 4460 3.2 GHZ/4C/4T/GPU 4TA 1150	10,106.99
515101701	COMPUTADORA EMSAMPLADA 1150 INTEL 4460 3.2 GHZ/4C/4T/GPU 4TA 1150	10,106.99
515101702	COMPUTADORA EMSAMPLADA 1150 INTEL 4460 3.2 GHZ/4C/4T/GPU 4TA 1150	10,106.99
515101703	COMPUTADORA EMSAMPLADA 1150 INTEL 4460 3.2 GHZ/4C/4T/GPU 4TA 1150	10,106.99
515101704	COMPUTADORA EMSAMPLADA 1150 INTEL 4460 3.2 GHZ/4C/4T/GPU 4TA 1150	10,106.99
515101705	COMPUTADORA EMSAMPLADA 1150 INTEL 4460 3.2 GHZ/4C/4T/GPU 4TA 1150	10,106.99
515101706	COMPUTADORA EMSAMPLADA 1150 INTEL 4460 3.2 GHZ/4C/4T/GPU 4TA 1150	10,106.99
515101707	COMPUTADORA EMSAMPLADA 1150 INTEL 4460 3.2 GHZ/4C/4T/GPU 4TA 1150	10,107.07
515101708	LAMPARA LED 50W 110V-220 V POSTE METALICO CON 1 PERCHA	22,999.90
566101709	LAMPARA LED 50W 110V-220 V POSTE METALICO CON 1 PERCHA	22,999.90
566101710	LAMPARA LED 50W 110V-220 V POSTE METALICO CON 1 PERCHA	22,999.90
566101711	LAMPARA LED 50W 110V-220 V POSTE METALICO CON 1 PERCHA	22,999.90
566101712	LAMPARA LED 50W 110V-220 V POSTE METALICO CON 1 PERCHA	22,999.90
566101713	LAMPARA LED 50W 110V-220 V POSTE METALICO CON 1 PERCHA	22,999.90
566101714	LAMPARA LED 50W 110V-220 V POSTE METALICO CON 1 PERCHA	22,999.90
566101715	LAMPARA LED 50W 110V-220 V POSTE METALICO CON 1 PERCHA	22,999.90
566101716	LAMPARA LED 50W 110V-220 V POSTE METALICO CON 1 PERCHA	22,999.90
566101717	LAMPARA LED 50W 110V-220 V POSTE METALICO CON 1 PERCHA	22,999.90
566101718	LAMPARA LED 50W 110V-220 V POSTE METALICO CON 1 PERCHA	22,999.90
566101719	LAMPARA LED 50W 110V-220 V POSTE METALICO CON 1 PERCHA	22,999.90
566101720	LAMPARA LED 50W 110V-220 V POSTE METALICO CON 1 PERCHA	22,999.90
566101721	LAMPARA LED 50W 110V-220 V POSTE METALICO CON 1 PERCHA	22,999.90
566101722	LAMPARA LED 50W 110V-220 V POSTE METALICO CON 1 PERCHA	22,999.90
566101723	LAMPARA LED 50W 110V-220 V POSTE METALICO CON 1 PERCHA	22,999.90
566101724	LAMPARA LED 50W 110V-220 V POSTE METALICO CON 1 PERCHA	22,999.90
567101725	CABEZAL DE IMPRESION EPSON DX5 (1)	41,180.00



EL INSTITUTO DE CAPACITACIÓN PARA EL TRABAJO DEL ESTADO DE MORELOS
Relación de Bienes Muebles que Componen su Patrimonio
Al 31 de diciembre de 2021



Código	Descripción del Bien Mueble	Valor en libros
511101727	PUERTA DE ALUMINIO 3" DURANODIK VIDRIO CLARO CON CHAPA	6,728.00
511101728	CANCEL DE ALUMINIO 3" DURANODIK VIDRIO CLARO CON PUERTA ABATIBLE	14,592.80
511101729	PUERTA DE ALUMINIO 3" DURANODIK VIDRIO CLARO CON CHAPA 2.3X.87	5,776.80
511101730	PUERTA DE ALUMINIO 3" DURANODIK VIDRIO CLARO CON CHAPA	5,776.80
511101731	PUERTA DE ALUMINIO 3" DURANODIK VIDRIO CLARO CON CHAPA 2.3X.87	5,776.80
511101732	PUERTA DE ALUMINIO 3" DURANODIK VIDRIO CLARO CON CHAPA 2.3X.87	5,776.80
511101733	PUERTA DE ALUMINIO 3" DURANODIK VIDRIO CLARO CON CHAPA 2.3X.87	5,776.80
511101734	PUERTA DE ALUMINIO VIDRIO CLARO 1.18X2.3 CON CHAPA	6,728.00
511101735	PUERTA DE ALUMINIO 3" VIDRIO CLARO CON CHAPA .76X2.3	5,544.80
511101736	CANCEL DE ALUMINIO 3" VIDRIO CLARO CON PUERTA ABATIBLE 1.18X2.3	13,804.00
511101751	GABINETE ANCHO PARA TELECOMUNICACIONES 45UR 800 ANCHO	48,001.96
515101738	TARJETA DE EXPANSION DE 3 LINEAS 8 EXTENSIONES	12,512.92
515101739	TARJETA DE EXPANSION DE 8 EXTENSIONES	10,881.96
515101740	ACCESS POINT UNIFI DOBLE BANDA 802.11 AC MIMO 3X3 PARA INT	8,862.40
515101741	ACCESS POINT UNIFI DOBLE BANDA 802.11 AC MIMO 3X3 PARA INT	8,862.40
515101742	ACCESS POINT UNIFI DOBLE BANDA 802.11 AC MIMO 3X3 PARA INT	8,862.40
515101743	ACCESS POINT UNIFI DOBLE BANDA 802.11 AC MIMO 3X3 PARA INT	8,862.40
515101744	ACCESS POINT UNIFI DOBLE BANDA 802.11 AC MIMO 3X3 PARA INT	8,862.40
515101745	ACCESS POINT UNIFI DOBLE BANDA 802.11 AC MIMO 3X3 PARA INT	8,862.40
515101746	ACCESS POINT UNIFI DOBLE BANDA 802.11 AC MIMO 3X3 PARA INT	8,862.40
515101747	ACCESS POINT UNIFI DOBLE BANDA 802.11 AC MIMO 3X3 PARA INT	8,862.40
515101748	ACCESS POINT UNIFI DOBLE BANDA 802.11 AC MIMO 3X3 PARA INT	8,862.40
515101749	ACCESS POINT UNIFI DOBLE BANDA 802.11 AC MIMO 3X3 PARA INT	8,862.40
515101750	ACCESS POINT SWITCH 18 PUERTOS ADMINISTRABLE	19,691.00
565101737	CONMUTADOR TELEFONICO PANASONIC X-TES-8/24 PRE 3 LINEAS	26,746.12
511101752	ARCHIVERO DE MELAMINA CON COFRE	7,540.00
511101753	ARCHIVERO DE MELAMINA CON COFRE	7,540.00
511101754	ARCHIVERO DE MELAMINA CON COFRE	7,540.00
511101755	ARCHIVERO DE MELAMINA CON COFRE	7,540.00
511101756	ARCHIVERO DE MELAMINA CON COFRE	7,540.00
511101757	ARCHIVERO DE MELAMINA CON COFRE	7,540.00
511101758	ARCHIVERO DE MELAMINA CON COFRE	7,540.00
511101759	ARCHIVERO DE MELAMINA CON COFRE	7,540.00
566101760	INVERSOR	73,080.00
566101761	INVERSOR	73,080.00
566101762	PANEL SOLAR	11,518.67
566101763	PANEL SOLAR	11,518.67
566101764	PANEL SOLAR	11,518.67
566101765	PANEL SOLAR	11,518.67
566101766	PANEL SOLAR	11,518.67
566101767	PANEL SOLAR	11,518.67
515101768	IMPRESORA L575 EPSON TINTA CONTINUA	10,015.44
515101769	IMPRESORA L575 EPSON TINTA CONTINUA	10,015.44
515101770	IMPRESORA L575 EPSON TINTA CONTINUA	10,015.44
566101771	PANEL SOLAR	11,518.68



EL INSTITUTO DE CAPACITACIÓN PARA EL TRABAJO DEL ESTADO DE MORELOS
Relación de Bienes Muebles que Componen su Patrimonio
Al 31 de diciembre de 2021



Código	Descripción del Bien Mueble	Valor en libros
566101773	PANEL SOLAR	11,518.68
566101774	PANEL SOLAR	11,518.68
566101775	PANEL SOLAR	11,518.68
566101776	PANEL SOLAR	11,518.68
566101777	PANEL SOLAR	11,518.67
566101778	PANEL SOLAR	11,518.67
566101779	PANEL SOLAR	11,518.67
566101780	PANEL SOLAR	11,518.67
566101781	PANEL SOLAR	11,518.67
566101782	PANEL SOLAR	11,518.67
566101783	PANEL SOLAR	11,518.67
566101784	PANEL SOLAR	11,518.67
566101785	PANEL SOLAR	11,518.67
566101786	PANEL SOLAR	11,518.67
566101787	PANEL SOLAR	11,518.67
566101788	PANEL SOLAR	11,518.67
566101789	PANEL SOLAR	11,518.67
566101790	PANEL SOLAR	11,518.67
566101791	PANEL SOLAR	11,518.66
566101792	PANEL SOLAR	11,518.66
566101793	PANEL SOLAR	11,518.66
566101794	PANEL SOLAR	11,518.66
566101795	PANEL SOLAR	11,518.66
566101796	PANEL SOLAR	11,518.66
566101797	PANEL SOLAR	11,518.67
566101798	PANEL SOLAR	11,518.67
566101799	PANEL SOLAR	11,518.67
566101800	PANEL SOLAR	11,518.67
566101801	PANEL SOLAR	11,518.67
566101802	PANEL SOLAR	11,518.67
566101803	PANEL SOLAR	11,518.67
566101804	PANEL SOLAR	11,518.67
566101805	PANEL SOLAR	11,518.67
566101806	PANEL SOLAR	11,518.67
566101807	PANEL SOLAR	11,518.67
566101808	PANEL SOLAR	11,518.67
566101809	PANEL SOLAR	11,518.67
566101810	PANEL SOLAR	11,518.67
566101811	PANEL SOLAR	11,518.67
566101812	PANEL SOLAR	11,518.67
566101813	PANEL SOLAR	11,518.67
566101814	PANEL SOLAR	11,518.67
515101815	IMPRESORA DE CREDENCIALES EVOLIS BAGDY 200	18,634.73
511101816	SALA COLOR CHOCOLATE	15,208.61
511101817	LENNON LOVE SOFA CROQUIS	12,922.35



EL INSTITUTO DE CAPACITACIÓN PARA EL TRABAJO DEL ESTADO DE MORELOS
Relación de Bienes Muebles que Componen su Patrimonio
Al 31 de diciembre de 2021



Código	Descripción del Bien Mueble	Valor en libros
511101819	MESA COMEDOR KEIRA TRIANGULAR	8,192.86
511101820	MESA GLOSS 240 X 120	24,353.67
511101821	MESA GLOSS 240 X 120	24,353.67
515101822	COMPUTADORA PORTATIL APPLE MAC BOOK AIR MQD32E/A	19,935.00
515101823	COMPUTADORA DE ESCRITORIO APPLE IMAC 21.5"	29,954.00
529101824	TOLDO FIJO 4.0X1.8X1.0 MTS CON ESTRUCTURA METALICA	7,888.00
529101825	TOLDO 3X3	9,744.00
529101826	TOLDO 3X3	9,744.00
529101827	TOLDO 3X3	9,744.00
529101828	TOLDO 3X3	9,744.00
529101829	TOLDO 3X3	9,744.00
529101830	TOLDO 3X3	9,744.00
529101831	TOLDO 6X3	21,228.00
529101832	TOLDO 6X3	21,228.00
529101833	TOLDO 6X3	21,228.00
515101834	ACCESS POINT UNIFI DOBLE BANDA	9,128.04
521101836	PROYECTOR EPSON POWERLITE SV250	12,470.00
521101837	PROYECTOR EPSON POWERLITE SV250	12,470.00
521101838	PROYECTOR EPSON POWERLITE SV250	12,470.00
521101839	PROYECTOR EPSON POWERLITE SV250	12,470.00
521101840	PROYECTOR EPSON POWERLITE SV250	12,470.00
521101841	PROYECTOR EPSON POWERLITE SV250	12,470.00
521101842	PROYECTOR EPSON POWERLITE SV250	12,470.00
521101843	PROYECTOR EPSON POWERLITE SV250	12,470.00
521101844	PROYECTOR EPSON POWERLITE SV250	12,470.00
521101845	PROYECTOR EPSON POWERLITE SV250	12,470.00
521101846	PROYECTOR EPSON POWERLITE SV250	12,470.00
521101847	PROYECTOR EPSON POWERLITE SV250	12,470.00
521101848	PROYECTOR EPSON POWERLITE SV250	12,470.00
521101849	PROYECTOR EPSON POWERLITE SV250	12,470.00
521101850	PROYECTOR EPSON POWERLITE SV250	12,470.00
521101851	PROYECTOR EPSON POWERLITE SV250	12,470.00
566101835	MEDIDOR MULTIFUNCION MARCA ELSTER SOLUTIONS LLC MODELO A3	23,264.31
531101852	MICROCOSPIO TRINOCULAR SIMULFOCAL DIGITAL	8,499.00
564101853	REFRIGERADOR	10,196.40
564101854	REFRIGERADOR	10,196.40
564101855	REFRIGERADOR	10,196.40
529101856	MAQUINA DE COSER OVERLOCK JAROME	9,152.40
529101857	MAQUINA DE COSER OVERLOCK JAROME	9,152.40
529101858	MAQUINA DE COSER OVERLOCK JAROME	9,152.40
529101859	MAQUINA DE COSER OVERLOCK JAROME	9,152.40
529101860	MAQUINA DE COSER OVERLOCK JAROME	9,152.40
529101861	MAQUINA DE COSER OVERLOCK JAROME	9,152.40
529101862	MAQUINA DE COSER OVERLOCK JAROME	9,152.40
529101863	MAQUINA DE COSER OVERLOCK JAROME	9,152.40



EL INSTITUTO DE CAPACITACIÓN PARA EL TRABAJO DEL ESTADO DE MORELOS
Relación de Bienes Muebles que Componen su Patrimonio
Al 31 de diciembre de 2021



Código	Descripción del Bien Mueble	Valor en libros
529101865	MAQUINA DE COSER OVERLOCK JAROME	9,152.40
515101866	IMPRESORA DE CREDENCIALES EVOLIS BADGY	16,265.52
523101867	CAMARA CANON 77D L-F-S	46,202.81
567101868	SOPLADORA SKWSMA 26 CC 612 M2/H MOTOR	6,948.40
567101869	SOPLADORA SKWSMA 26 CC 612 M2/H MOTOR	6,948.40
567101870	SOPLADORA SKWSMA 26 CC 612 M2/H MOTOR	6,948.40
562101871	HORNO PANADERO DE GAVETA 2 PUERTAS 4 CHAROLAS	12,062.84
562101872	HORNO PANADERO DE GAVETA 2 PUERTAS 4 CHAROLAS	12,062.84
562101873	HORNO PANADERO DE GAVETA 2 PUERTAS 4 CHAROLAS	12,062.84
567101874	DESBROZADORA A GASOLINA 26 CC Y 17 DE CORTE 8000 RPM	13,662.48
567101875	DESBROZADORA A GASOLINA 26 CC Y 17 DE CORTE 8000 RPM	13,662.48
567101876	DESBROZADORA A GASOLINA 26 CC Y 17 DE CORTE 8000 RPM	13,662.48
567107877	DESBROZADORA A GASOLINA 26 CC Y 17 DE CORTE 8000 RPM	13,662.48
567101878	DESBROZADORA A GASOLINA 26 CC Y 17 DE CORTE 8000 RPM	13,662.48
567101879	DESBROZADORA A GASOLINA 26 CC Y 17 DE CORTE 8000 RPM	13,662.48
567101880	DESBROZADORA A GASOLINA 26 CC Y 17 DE CORTE 8000 RPM	13,662.48
567101881	BOMBAS SUMERGIBLES DE DOBLE CAMISADO TIPO KANKI	8,352.00
567101882	BOMBAS SUMERGIBLES DE DOBLE CAMISADO TIPO KANKI	8,352.00
567101883	BOMBAS SUMERGIBLES DE DOBLE CAMISADO TIPO KANKI	8,352.00
567101884	BOMBAS SUMERGIBLES DE DOBLE CAMISADO TIPO KANKI	8,352.00
567101885	BOMBAS SUMERGIBLES DE DOBLE CAMISADO TIPO KANKI	8,352.00
567101886	PODADORA A GASOLINA DE 6.5 HP TRACCIÓN Y MANIJA	11,368.00
567101887	PODADORA A GASOLINA DE 6.5 HP TRACCIÓN Y MANIJA	11,368.00
567101888	PODADORA A GASOLINA DE 6.5 HP TRACCIÓN Y MANIJA	11,368.00
567101889	PODADORA A GASOLINA DE 6.5 HP TRACCIÓN Y MANIJA	11,368.00
567101890	PODADORA A GASOLINA DE 6.5 HP TRACCIÓN Y MANIJA	11,368.00
567101891	PODADORA A GASOLINA DE 6.5 HP TRACCIÓN Y MANIJA	11,368.00
567101892	PODADORA A GASOLINA DE 6.5 HP TRACCIÓN Y MANIJA	11,368.00
567101893	HIDROLAVADORAS G2200 7HP 3200 PSI MOTOLR	13,572.00
567101894	HIDROLAVADORAS G2200 7HP 3200 PSI MOTOLR	13,572.00
567101895	HIDROLAVADORAS G2200 7HP 3200 PSI MOTOLR	13,572.00
562101896	HORNO PANADERO Y PIZZERO REFRACTARIO EN ACERO INOXIDABLE	26,680.00
562101897	HORNO PANADERO Y PIZZERO REFRACTARIO EN ACERO INOXIDABLE	26,680.00
562101898	HORNO PANADERO Y PIZZERO REFRACTARIO EN ACERO INOXIDABLE	26,680.00
562101899	HORNO PANADERO Y PIZZERO REFRACTARIO EN ACERO INOXIDABLE	26,680.00
562101900	HORNO PANADERO Y PIZZERO REFRACTARIO EN ACERO INOXIDABLE	26,680.00
562101901	HORNO PANADERO Y PIZZERO REFRACTARIO EN ACERO INOXIDABLE	26,680.00
562101902	HORNO PANADERO Y PIZZERO REFRACTARIO EN ACERO INOXIDABLE	26,680.00
562101903	HORNO PANADERO Y PIZZERO REFRACTARIO EN ACERO INOXIDABLE	26,680.00
562101904	HORNO PANADERO Y PIZZERO REFRACTARIO EN ACERO INOXIDABLE	26,680.00
562101905	HORNO PANADERO Y PIZZERO REFRACTARIO EN ACERO INOXIDABLE	26,680.00
562101906	HORNO PANADERO Y PIZZERO REFRACTARIO EN ACERO INOXIDABLE	26,680.00
562101907	HORNO PANADERO Y PIZZERO REFRACTARIO EN ACERO INOXIDABLE	26,680.00
562101908	HORNO PANADERO Y PIZZERO REFRACTARIO EN ACERO INOXIDABLE	26,680.00
562101909	HORNO PANADERO Y PIZZERO REFRACTARIO EN ACERO INOXIDABLE	26,680.00



EL INSTITUTO DE CAPACITACIÓN PARA EL TRABAJO DEL ESTADO DE MORELOS
Relación de Bienes Muebles que Componen su Patrimonio
Al 31 de diciembre de 2021



Código	Descripción del Bien Mueble	Valor en libros
564101911	KIT DE ESTUFA DE GAS TIPO PARRILLA DE 3 QUEMADORES DOBLES	6,786.00
564101912	KIT DE ESTUFA DE GAS TIPO PARRILLA DE 3 QUEMADORES DOBLES	6,786.00
564101913	KIT DE ESTUFA DE GAS TIPO PARRILLA DE 3 QUEMADORES DOBLES	6,786.00
564101914	KIT DE ESTUFA DE GAS TIPO PARRILLA DE 3 QUEMADORES DOBLES	6,786.00
564101915	KIT DE ESTUFA DE GAS TIPO PARRILLA DE 3 QUEMADORES DOBLES	6,786.00
564101916	KIT DE ESTUFA DE GAS TIPO PARRILLA DE 3 QUEMADORES DOBLES	6,786.00
564101917	KIT DE ESTUFA DE GAS TIPO PARRILLA DE 3 QUEMADORES DOBLES	6,786.00
564101918	KIT DE ESTUFA DE GAS TIPO PARRILLA DE 3 QUEMADORES DOBLES	6,786.00
564101919	KIT DE ESTUFA DE GAS TIPO PARRILLA DE 3 QUEMADORES DOBLES	6,786.00
564101920	KIT DE ESTUFA DE GAS TIPO PARRILLA DE 3 QUEMADORES DOBLES	6,786.00
564101921	KIT DE ESTUFA DE GAS TIPO PARRILLA DE 3 QUEMADORES DOBLES	6,786.00
564101922	KIT DE ESTUFA DE GAS TIPO PARRILLA DE 3 QUEMADORES DOBLES	6,786.00
564101923	KIT DE ESTUFA DE GAS TIPO PARRILLA DE 3 QUEMADORES DOBLES	6,786.00
564101924	KIT DE ESTUFA DE GAS TIPO PARRILLA DE 3 QUEMADORES DOBLES	6,786.00
564101925	KIT DE ESTUFA DE GAS TIPO PARRILLA DE 3 QUEMADORES DOBLES	6,786.00
564101926	KIT DE ESTUFA DE GAS TIPO PARRILLA DE 3 QUEMADORES DOBLES	6,786.00
564101927	KIT DE ESTUFA DE GAS TIPO PARRILLA DE 3 QUEMADORES DOBLES	6,786.00
564101928	KIT DE ESTUFA DE GAS TIPO PARRILLA DE 3 QUEMADORES DOBLES	6,786.00
564101929	KIT DE ESTUFA DE GAS TIPO PARRILLA DE 3 QUEMADORES DOBLES	6,786.00
564101930	KIT DE ESTUFA DE GAS TIPO PARRILLA DE 3 QUEMADORES DOBLES	6,786.00
512101931	MESA DE TRABAJO PROFESIONAL EN ACERO INOXIDABLE CALIBRE 14	9,860.00
512101932	MESA DE TRABAJO PROFESIONAL EN ACERO INOXIDABLE CALIBRE 14	9,860.00
512101933	MESA DE TRABAJO PROFESIONAL EN ACERO INOXIDABLE CALIBRE 14	9,860.00
512101934	MESA DE TRABAJO PROFESIONAL EN ACERO INOXIDABLE CALIBRE 14	9,860.00
512101935	MESA DE TRABAJO PROFESIONAL EN ACERO INOXIDABLE CALIBRE 14	9,860.00
512101936	MESA DE TRABAJO PROFESIONAL EN ACERO INOXIDABLE CALIBRE 14	9,860.00
512101937	MESA DE TRABAJO PROFESIONAL EN ACERO INOXIDABLE CALIBRE 14	9,860.00
512101938	MESA DE TRABAJO PROFESIONAL EN ACERO INOXIDABLE CALIBRE 14	9,860.00
512101939	MESA DE TRABAJO PROFESIONAL EN ACERO INOXIDABLE CALIBRE 14	9,860.00
512101940	MESA DE TRABAJO PROFESIONAL EN ACERO INOXIDABLE CALIBRE 14	9,860.00
512101941	MESA DE TRABAJO PROFESIONAL EN ACERO INOXIDABLE CALIBRE 14	9,860.00
512101942	MESA DE TRABAJO PROFESIONAL EN ACERO INOXIDABLE CALIBRE 14	9,860.00
512101943	MESA DE TRABAJO PROFESIONAL EN ACERO INOXIDABLE CALIBRE 14	9,860.00
512101944	MESA DE TRABAJO PROFESIONAL EN ACERO INOXIDABLE CALIBRE 14	9,860.00
512101945	MESA DE TRABAJO PROFESIONAL EN ACERO INOXIDABLE CALIBRE 14	9,860.00
512101946	MESA DE TRABAJO PROFESIONAL EN ACERO INOXIDABLE CALIBRE 14	9,860.00
512101947	MESA DE TRABAJO PROFESIONAL EN ACERO INOXIDABLE CALIBRE 14	9,860.00
512101948	MESA DE TRABAJO PROFESIONAL EN ACERO INOXIDABLE CALIBRE 14	9,860.00
512101949	MESA DE TRABAJO PROFESIONAL EN ACERO INOXIDABLE CALIBRE 14	9,860.00
512101950	MESA DE TRABAJO PROFESIONAL EN ACERO INOXIDABLE CALIBRE 14	9,860.00
512101951	MESA DE TRABAJO PROFESIONAL EN ACERO INOXIDABLE CALIBRE 14	9,860.00
512101952	MESA DE TRABAJO PROFESIONAL EN ACERO INOXIDABLE CALIBRE 14	9,860.00
512101953	MESA DE TRABAJO PROFESIONAL EN ACERO INOXIDABLE CALIBRE 14	9,860.00
512101954	MESA DE TRABAJO PROFESIONAL EN ACERO INOXIDABLE CALIBRE 14	9,860.00
512101955	MESA DE TRABAJO PROFESIONAL EN ACERO INOXIDABLE CALIBRE 14	9,860.00



EL INSTITUTO DE CAPACITACIÓN PARA EL TRABAJO DEL ESTADO DE MORELOS
Relación de Bienes Muebles que Componen su Patrimonio
Al 31 de diciembre de 2021



Código	Descripción del Bien Mueble	Valor en libros
512101957	MESA DE TRABAJO PROFESIONAL EN ACERO INOXIDABLE CALIBRE 14	9,860.00
512101958	MESA DE TRABAJO PROFESIONAL EN ACERO INOXIDABLE CALIBRE 14	9,860.00
512101959	MESA DE TRABAJO PROFESIONAL EN ACERO INOXIDABLE CALIBRE 14	9,860.00
512101960	MESA DE TRABAJO PROFESIONAL EN ACERO INOXIDABLE CALIBRE 14	9,860.00
512101961	MESA DE TRABAJO PROFESIONAL EN ACERO INOXIDABLE CALIBRE 14	9,860.00
512101962	MESA DE TRABAJO PROFESIONAL EN ACERO INOXIDABLE CALIBRE 14	9,860.00
512101963	MESA DE TRABAJO PROFESIONAL EN ACERO INOXIDABLE CALIBRE 14	9,860.00
512101964	MESA DE TRABAJO PROFESIONAL EN ACERO INOXIDABLE CALIBRE 15	9,860.00
569101965	MAQUINA DE SISTEMA DE EMPAQUE AL ALTO VACIO	7,250.00
	Provisión Infraestructura	13,178.66
567101966	ABRE PUERTAS DE GARAGE A CONTROL REMOTO	8,700.00
529101967	TUBA DE PECHO LAQUEAD 3 EMBOLOS CBB	40,000.00
564101968	REFRIGERADOR WHIRPOOL WT 21505	20,590.00
564101969	REFRIGERADOR WHIRPOOL WT 21505	20,590.00
564101970	REFRIGERADOR WHIRPOOL WT 21505	20,590.00
512101971	ESTUFA MAESTRA EN ECERO INOXIDABLE	63,660.80
512101972	ESTUFA MAESTRA EN ECERO INOXIDABLE	63,660.80
512101973	TARJA ACERO INOXIDABLE 40 X 30 X 30 CM	11,020.00
511101974	PUERTA METALICA MULTYPANEL	19,430.00
511101975	PUERTA METALICA MULTYPANEL	19,430.00
564101976	EXTRACTOR ATMOSFERICO MODELO VATM	8,932.00
564101977	EXTRACTOR ATMOSFERICO MODELO VATM	8,932.00
564101978	EXTRACTOR ATMOSFERICO MODELO VATM	8,932.00
529101979	MAQUINA PROFESIONAL RECTA DE ARRASTRE COMBINADO	32,236.40
564101980	HORNO DE 6 CHAROLAS USO SEMIINDUSTRIUAL	37,932.00
564101981	KIT DE ESTUFA DE GAS TIPO PARRILLA DE 3 QUEMADORES	6,670.00
564101982	REFRIGERADOR SAMSUNG 26 PIES GRIS/3 PUERTAS	32,340.75
564101983	REFRIGERADOR SAMSUNG 26 PIES GRIS/3 PUERTAS	32,340.75
564101984	REFRIGERADOR SAMSUNG 26 PIES GRIS/3 PUERTAS	32,340.75
564101985	REFRIGERADOR SAMSUNG 26 PIES GRIS/3 PUERTAS	32,340.75
564101986	REFRIGERADOR 26 PIES EN ACERO INOXIDABLE CONGELADOR VERTICAL	32,120.40
564101987	REFRIGERADOR 26 PIES EN ACERO INOXIDABLE CONGELADOR VERTICAL	32,120.40
515101988	LAPTOP HP 14 CM00081A AMD RYZEN	17,156.40
515101989	LAPTOP HP 14 CM00081A AMD RYZEN	17,156.40
515101990	LAPTOP HP 14 CM00081A AMD RYZEN	17,156.40
515101991	LAPTOP HP 14 CM00081A AMD RYZEN	17,156.40
515101992	LAPTOP HP 14 CM00081A AMD RYZEN	17,156.40
515101993	LAPTOP HP 14 CM00081A AMD RYZEN	17,156.40
515101994	LAPTOP HP 14 CM00081A AMD RYZEN	17,156.40
515101995	LAPTOP HP 14 CM00081A AMD RYZEN	17,156.40
515101996	LAPTOP HP 14 CM00081A AMD RYZEN	17,156.40
515101997	LAPTOP HP 14 CM00081A AMD RYZEN	17,156.40
515101998	LAPTOP HP 14 CM00081A AMD RYZEN	17,156.40
515101999	LAPTOP HP 14 CM00081A AMD RYZEN	17,156.40
515102000	LAPTOP HP PAVILION 15CW10111A AMD QUADCORE	18,200.40



EL INSTITUTO DE CAPACITACIÓN PARA EL TRABAJO DEL ESTADO DE MORELOS
Relación de Bienes Muebles que Componen su Patrimonio
Al 31 de diciembre de 2021



Código	Descripción del Bien Mueble	Valor en libros
515102002	LAPTOP HP PAVILION 15CW10111A AMD QUADCORE	18,200.40
515102003	LAPTOP HP PAVILION 15CW10111A AMD QUADCORE	18,200.40
515102004	LAPTOP HP PAVILION 15CW10111A AMD QUADCORE	18,200.40
515102005	LAPTOP HP PAVILION 15CW10111A AMD QUADCORE	18,200.40
515102006	LAPTOP HP PAVILION 15CW10111A AMD QUADCORE	18,200.40
515102007	LAPTOP HP PAVILION 15CW10111A AMD QUADCORE	18,200.40
515102008	LAPTOP HP PAVILION 15CW10111A AMD QUADCORE	18,200.40
515102009	LAPTOP HP PAVILION 15CW10111A AMD QUADCORE	18,200.40
515102010	LAPTOP HP PAVILION 15CW10111A AMD QUADCORE	18,200.40
515102011	LAPTOP HP PAVILION 15CW10111A AMD QUADCORE	18,200.40
521102012	SISTEMA PORTÁTIL DE ARREGLO EN LINEA BOSE L1	30,032.40
521102013	MICROFONO PROESIONAL INALAMBRICO DE ALTA POTENCIA SHURE	7,341.64
549102014	MOTONETA ITALIKA XS150 AUTOMAT 80KM/HR 6 H5	22,968.00
512102015	ASADOR A CARBON EN ACERO REFORZADO NEGRO	6,786.00
512102016	ASADOR A CARBON EN ACERO REFORZADO NEGRO	6,786.00
512102017	ASADOR A CARBON EN ACERO REFORZADO NEGRO	6,786.00
515102018	TABLET TECH PAD	5,987.50
515102019	TABLET TECH PAD	5,987.50
515102020	TABLET TECH PAD	5,987.50
515102021	TABLET TECH PAD	5,987.50
515102022	TABLET TECH PAD	5,987.50
515102023	TABLET TECH PAD	5,987.50
515102024	TABLET TECH PAD	5,987.50
515102025	TABLET TECH PAD	5,987.50
512102026	ESTUFA MULTIPLE 6 QUEMADORES CORIAT EC-6-HG	38,036.40
512102027	CAMPANA INMEZA C200G GALVANIZADA PIRAMIDAL	18,328.00
564102028	EXTRACTOR 12 GALVANIZADO 1/2 HP 110V MONOFASICO	17,110.00
542102029	SEMIRREMOLQUE TIPO OFICINA MÓVIL AÑO 2019 COLOR BLANCO CM-12M GASTRONOMÍA	651,784.00
542102030	SEMIRREMOLQUE TIPO OFICINA MÓVIL AÑO 2019 COLOR BLANCO CM-12M BELLEZA	681,712.00
542102031	SEMIRREMOLQUE TIPO OFICINA MÓVIL AÑO 2019 COLOR BLANCO CM-12M CÓMPUTO	721,588.16
542102032	SEMIRREMOLQUE TIPO OFICINA MÓVIL AÑO 2019 COLOR BLANCO CM-12M COSTURA	770,684.00
529102033	ESTRUCTURA XTEND PARA INTERIORES Y EXTERIORES	6,728.00
529102034	ESTRUCTURA XTEND PARA INTERIORES Y EXTERIORES	6,728.00
529102035	ESTRUCTURA XTEND PARA INTERIORES Y EXTERIORES	6,728.00
529102036	ESTRUCTURA XTEND PARA INTERIORES Y EXTERIORES	6,728.00
515102037	IMAC 21.5" 1 TB MÁS 8 GB MMQA2E/A 2017	39,700.00
529102038	MÁQUINA DE COSER PORTÁTIL BROTHER XL2800	8,468.00
529102039	MÁQUINA DE COSER PORTÁTIL BROTHER XL2800	8,468.00
529102040	MÁQUINA DE COSER PORTÁTIL BROTHER XL2800	8,468.00
529102041	MÁQUINA DE COSER PORTÁTIL BROTHER XL2800	8,468.00
529102042	MÁQUINA DE COSER PORTÁTIL BROTHER XL2800	8,468.00
529102043	MÁQUINA DE COSER PORTÁTIL BROTHER XL2800	8,468.00
529102044	MÁQUINA DE COSER PORTÁTIL BROTHER XL2800	8,468.00
529102045	MÁQUINA DE COSER PORTÁTIL BROTHER XL2800	8,468.00
529102046	MÁQUINA DE COSER PORTÁTIL BROTHER XL2800	8,468.00



EL INSTITUTO DE CAPACITACIÓN PARA EL TRABAJO DEL ESTADO DE MORELOS
Relación de Bienes Muebles que Componen su Patrimonio
Al 31 de diciembre de 2021



Código	Descripción del Bien Mueble	Valor en libros
529102048	MÁQUINA DE COSER PORTÁTIL BROTHER XL2800	8,468.00
529102049	MÁQUINA DE COSER PORTÁTIL BROTHER XL2800	8,468.00
529102050	MÁQUINA DE COSER PORTÁTIL BROTHER XL2800	8,468.00
529102051	MÁQUINA DE COSER PORTÁTIL BROTHER XL2800	8,468.00
529102052	MÁQUINA DE COSER PORTÁTIL BROTHER XL2800	8,468.00
529102053	MÁQUINA DE COSER PORTÁTIL BROTHER XL2800	8,468.00
529102054	MÁQUINA DE COSER PORTÁTIL BROTHER XL2800	8,468.00
529102055	MÁQUINA DE COSER PORTÁTIL BROTHER XL2800	8,468.00
529102056	MÁQUINA DE COSER PORTÁTIL BROTHER XL2800	8,468.00
529102057	MÁQUINA DE COSER PORTÁTIL BROTHER XL2800	8,468.00
529102058	MÁQUINA DE COSER PORTÁTIL BROTHER XL2800	8,468.00
529102059	MÁQUINA DE COSER PORTÁTIL BROTHER XL2800	8,468.00
529102060	MÁQUINA DE COSER PORTÁTIL BROTHER XL2800	8,468.00
529102061	MÁQUINA DE COSER PORTÁTIL BROTHER XL2800	8,468.00
529102062	MÁQUINA DE COSER PORTÁTIL BROTHER XL2800	8,468.00
512102063	MESA PARA ESTÉTICA CANINA CON BRAZO DE CONTROL	6,728.00
512102064	MESA PARA ESTÉTICA CANINA CON BRAZO DE CONTROL	6,728.00
512102065	MESA PARA ESTÉTICA CANINA CON BRAZO DE CONTROL	6,728.00
512102066	MESA PARA ESTÉTICA CANINA CON BRAZO DE CONTROL	6,728.00
512102067	MESA PARA ESTÉTICA CANINA CON BRAZO DE CONTROL	6,728.00
512102068	MESA PARA ESTÉTICA CANINA CON BRAZO DE CONTROL	6,728.00
512102069	MESA PARA ESTÉTICA CANINA CON BRAZO DE CONTROL	6,728.00
512102070	MESA PARA ESTÉTICA CANINA CON BRAZO DE CONTROL	6,728.00
512102071	MESA PARA ESTÉTICA CANINA CON BRAZO DE CONTROL	6,728.00
512102072	MESA PARA ESTÉTICA CANINA CON BRAZO DE CONTROL	6,728.00
512102073	MESA PARA ESTÉTICA CANINA CON BRAZO DE CONTROL	6,728.00
512102074	MESA PARA ESTÉTICA CANINA CON BRAZO DE CONTROL	6,728.00
512102075	MESA PARA ESTÉTICA CANINA CON BRAZO DE CONTROL	6,728.00
512102076	MESA PARA ESTÉTICA CANINA CON BRAZO DE CONTROL	6,728.00
512102077	MESA PARA ESTÉTICA CANINA CON BRAZO DE CONTROL	6,728.00
512102078	MESA PARA ESTÉTICA CANINA CON BRAZO DE CONTROL	6,728.00
512102079	MESA PARA ESTÉTICA CANINA CON BRAZO DE CONTROL	6,728.00
512102080	MESA PARA ESTÉTICA CANINA CON BRAZO DE CONTROL	6,728.00
512102081	MESA PARA ESTÉTICA CANINA CON BRAZO DE CONTROL	6,728.00
512102082	MESA PARA ESTÉTICA CANINA CON BRAZO DE CONTROL	6,728.00
512102083	MESA PARA ESTÉTICA CANINA CON BRAZO DE CONTROL	6,728.00
512102084	MESA PARA ESTÉTICA CANINA CON BRAZO DE CONTROL	6,728.00
512102085	MESA PARA ESTÉTICA CANINA CON BRAZO DE CONTROL	6,728.00
512102086	MESA PARA ESTÉTICA CANINA CON BRAZO DE CONTROL	6,728.00
512102087	MESA PARA ESTÉTICA CANINA CON BRAZO DE CONTROL	6,728.00
512102088	MESA PARA ESTÉTICA CANINA CON BRAZO DE CONTROL	6,728.00
512102089	MESA PARA ESTÉTICA CANINA CON BRAZO DE CONTROL	6,728.00
512102090	MESA PARA ESTÉTICA CANINA CON BRAZO DE CONTROL	6,728.00
512102091	MESA PARA ESTÉTICA CANINA CON BRAZO DE CONTROL	6,728.00
512102092	MESA PARA ESTÉTICA CANINA CON BRAZO DE CONTROL	6,728.00



EL INSTITUTO DE CAPACITACIÓN PARA EL TRABAJO DEL ESTADO DE MORELOS
Relación de Bienes Muebles que Componen su Patrimonio
Al 31 de diciembre de 2021



Código	Descripción del Bien Mueble	Valor en libros
523102094	KIT DE 4 CÁMARAS BULLET TURBO 1080p	29,800.00
523102095	KIT DE 4 CÁMARAS BULLET TURBO 1080p	29,800.00
523102096	KIT DE 4 CÁMARAS BULLET TURBO 1080p	29,800.00
523102097	KIT DE 4 CÁMARAS BULLET TURBO 1080p	29,800.00
567102098	BOMBA SUMERGIBLE DE ALTA RESISTENCIA TIPO BALA 1HP	9,999.20
567102099	BOMBA SUMERGIBLE DE ALTA RESISTENCIA TIPO BALA 1HP	9,999.20
567102100	BOMBA SUMERGIBLE DE ALTA RESISTENCIA TIPO BALA 1HP	9,999.20
567102101	BOMBA SUMERGIBLE DE ALTA RESISTENCIA TIPO BALA 1HP	9,999.20
515102102	HPE PROLIANT DL180 GEN10 INTEL XEON-S 4110 8-CORE (2.10GHZ 11MB)	83,520.00
515102103	HPE 1TB 6G 7.2K RPM HPL SATA LFF (3.5 IN) LOW PROFILE	9,546.80
515102104	HPE 4TB 6G 7.2K RPM HPL SATA LFF (3.5 IN) LOW PROFILE	11,716.00
515102105	MICROSOFT WINDOWS SERVER 2019 (16-CORE) STANDARD ROK	41,412.00
564102106	MINISPLIT MIRAGE 2 TONELADAS XR 220 VOLTS SÓLO FRÍO	19,720.00
564102107	MINISPLIT MIRAGE 2 TONELADAS XR 220 VOLTS SÓLO FRÍO	19,720.00
564102108	MINISPLIT MIRAGE 2 TONELADAS XR 220 VOLTS SÓLO FRÍO	19,720.00
564102109	MINISPLIT MIRAGE 2 TONELADAS XR 220 VOLTS SÓLO FRÍO	19,720.00
564102110	MINISPLIT MIRAGE 2 TONELADAS XR 220 VOLTS SÓLO FRÍO	19,720.00
564102111	MINISPLIT MIRAGE 2 TONELADAS XR 220 VOLTS SÓLO FRÍO	19,720.00
564102112	MINISPLIT MIRAGE 2 TONELADAS XR 220 VOLTS SÓLO FRÍO	19,720.00
564102113	MINISPLIT MIRAGE 2 TONELADAS XR 220 VOLTS SÓLO FRÍO	19,720.00
564102114	MINISPLIT MIRAGE 2 TONELADAS XR 220 VOLTS SÓLO FRÍO	19,720.00
564102115	MINISPLIT MIRAGE 2 TONELADAS XR 220 VOLTS SÓLO FRÍO	19,720.00
569102116	EQUIPO DE ULTRASONIDO PARA CAVITACIÓN CON FRECUENCIA DE 40 KHZ Y RADIOFRECUENCIA BIPOLAR	126,985.20
515102117	LAPTOP HP PAVILION 14 CK0007 INTEL CELERON 14 PULGADAS 1 TB DD 8GB	17,284.00
515102118	LAPTOP HP PAVILION 14 CK0007 INTEL CELERON 14 PULGADAS 1 TB DD 8GB	17,284.00
515102119	LAPTOP HP PAVILION 14 CK0007 INTEL CELERON 14 PULGADAS 1 TB DD 8GB	17,284.00
515102120	LAPTOP HP PAVILION 14 CK0007 INTEL CELERON 14 PULGADAS 1 TB DD 8GB	17,284.00
515102121	LAPTOP HP PAVILION 14 CK0007 INTEL CELERON 14 PULGADAS 1 TB DD 8GB	17,284.00
515102122	LAPTOP HP PAVILION 14 CK0007 INTEL CELERON 14 PULGADAS 1 TB DD 8GB	17,284.00
515102123	LAPTOP HP PAVILION 14 CK0007 INTEL CELERON 14 PULGADAS 1 TB DD 8GB	17,284.00
515102124	LAPTOP HP PAVILION 14 CK0007 INTEL CELERON 14 PULGADAS 1 TB DD 8GB	17,284.00
515102125	LAPTOP HP PAVILION 14 CK0007 INTEL CELERON 14 PULGADAS 1 TB DD 8GB	17,284.00
515102126	LAPTOP HP PAVILION 14 CK0007 INTEL CELERON 14 PULGADAS 1 TB DD 8GB	17,284.00
515102127	LAPTOP HP PAVILION 14 CK0007 INTEL CELERON 14 PULGADAS 1 TB DD 8GB	17,284.00
515102128	LAPTOP HP PAVILION 14 CK0007 INTEL CELERON 14 PULGADAS 1 TB DD 8GB	17,284.00
515102129	LAPTOP HP PAVILION 14 CK0007 INTEL CELERON 14 PULGADAS 1 TB DD 8GB	17,284.00
515102130	LAPTOP HP PAVILION 14 CK0007 INTEL CELERON 14 PULGADAS 1 TB DD 8GB	17,284.00
515102131	LAPTOP HP PAVILION 14 CK0007 INTEL CELERON 14 PULGADAS 1 TB DD 8GB	17,284.00
515102132	LAPTOP HP PAVILION 14 CK0007 INTEL CELERON 14 PULGADAS 1 TB DD 8GB	17,284.00
515102133	LAPTOP HP PAVILION 14 CK0007 INTEL CELERON 14 PULGADAS 1 TB DD 8GB	17,284.00
515102134	LAPTOP HP PAVILION 14 CK0007 INTEL CELERON 14 PULGADAS 1 TB DD 8GB	17,284.00
515102135	LAPTOP HP PAVILION 14 CK0007 INTEL CELERON 14 PULGADAS 1 TB DD 8GB	17,284.00
515102136	LAPTOP HP PAVILION 14 CK0007 INTEL CELERON 14 PULGADAS 1 TB DD 8GB	17,284.00
529102137	ANDIS MAQUINILLA CORTAPELOS PROFESIONAL PARA PERROS ULTRAEDGE	7,876.40
529102138	ANDIS MAQUINILLA CORTAPELOS PROFESIONAL PARA PERROS ULTRAEDGE	7,876.40



EL INSTITUTO DE CAPACITACIÓN PARA EL TRABAJO DEL ESTADO DE MORELOS
Relación de Bienes Muebles que Componen su Patrimonio
Al 31 de diciembre de 2021



Código	Descripción del Bien Mueble	Valor en libros
529102140	ANDIS MAQUINILLA CORTAPELOS PROFESIONAL PARA PERROS ULTRAEDGE	7,876.40
529102141	ANDIS MAQUINILLA CORTAPELOS PROFESIONAL PARA PERROS ULTRAEDGE	7,876.40
529102142	ANDIS MAQUINILLA CORTAPELOS PROFESIONAL PARA PERROS ULTRAEDGE	7,876.40
529102143	ANDIS MAQUINILLA CORTAPELOS PROFESIONAL PARA PERROS ULTRAEDGE	7,876.40
529102144	ANDIS MAQUINILLA CORTAPELOS PROFESIONAL PARA PERROS ULTRAEDGE	7,876.40
529102145	ANDIS MAQUINILLA CORTAPELOS PROFESIONAL PARA PERROS ULTRAEDGE	7,876.40
529102146	ANDIS MAQUINILLA CORTAPELOS PROFESIONAL PARA PERROS ULTRAEDGE	7,876.40
519102147	DRON MAVIC PRO FLY	45,124.00
519102148	DRON MAVIC PRO FLY	45,124.00
519102149	DRON MAVIC PRO FLY	45,124.00
519102150	DRON MAVIC PRO FLY	45,124.00
519102151	DRON MAVIC PRO FLY	45,124.00
521102152	PROYECTOR EPSON HOME CINEMA 1060-3100 LUMERES 1920x1080 USB HDMI- MHL	20,648.00
521102153	PROYECTOR EPSON HOME CINEMA 1060-3100 LUMERES 1920x1080 USB HDMI- MHL	20,648.00
521102154	PROYECTOR EPSON HOME CINEMA 1060-3100 LUMERES 1920x1080 USB HDMI- MHL	20,648.00
521102155	PROYECTOR EPSON HOME CINEMA 1060-3100 LUMERES 1920x1080 USB HDMI- MHL	20,648.00
521102156	PROYECTOR EPSON HOME CINEMA 1060-3100 LUMERES 1920x1080 USB HDMI- MHL	20,648.00
521102157	PROYECTOR EPSON HOME CINEMA 1060-3100 LUMERES 1920x1080 USB HDMI- MHL	20,648.00
521102158	PROYECTOR EPSON HOME CINEMA 1060-3100 LUMERES 1920x1080 USB HDMI- MHL	20,648.00
521102159	PROYECTOR EPSON HOME CINEMA 1060-3100 LUMERES 1920x1080 USB HDMI- MHL	20,648.00
521102160	PROYECTOR EPSON HOME CINEMA 1060-3100 LUMERES 1920x1080 USB HDMI- MHL	20,648.00
521102161	PROYECTOR EPSON HOME CINEMA 1060-3100 LUMERES 1920x1080 USB HDMI- MHL	20,648.00
521102162	PROYECTOR EPSON HOME CINEMA 1060-3100 LUMERES 1920x1080 USB HDMI- MHL	20,648.00
521102163	PROYECTOR EPSON HOME CINEMA 1060-3100 LUMERES 1920x1080 USB HDMI- MHL	20,648.00
521102164	PROYECTOR EPSON HOME CINEMA 1060-3100 LUMERES 1920x1080 USB HDMI- MHL	20,648.00
521102165	PROYECTOR EPSON HOME CINEMA 1060-3100 LUMERES 1920x1080 USB HDMI- MHL	20,648.00
521102166	PROYECTOR EPSON HOME CINEMA 1060-3100 LUMERES 1920x1080 USB HDMI- MHL	20,648.00
521102167	PROYECTOR EPSON HOME CINEMA 1060-3100 LUMERES 1920x1080 USB HDMI- MHL	20,648.00
519102168	DRON MAVIC PRO FLY	45,124.00
529102169	CARPA LARGA DE 6 X 3 MTS	22,388.00
529102170	CARPA LARGA DE 6 X 3 MTS	22,388.00
529102171	CARPA MEDIANA DE 3 X 3 MTS	9,744.00
529102172	CARPA MEDIANA DE 3 X 3 MTS	9,744.00
529102173	CARPA MEDIANA DE 3 X 3 MTS	9,744.00
567102174	BOMBA SUMERGIBLE PARA RIEGO VORTEZ MONOFÁSICA	8,073.60
567102175	HIDROLAVADORA A GASOLINA DE 3,200 PSI	11,935.24
567102176	ASPIRADORA LIMPIEZA SECO Y MOJADO 120 VOLTS SHOPVAC 12 GALONES	8,004.00
567102177	ASPIRADORA LIMPIEZA SECO Y MOJADO 120 VOLTS SHOPVAC 12 GALONES	8,004.00
567102178	DESBROZADORA PROFESIONAL DE 43CC	6,090.00
567102179	SOPLADORA A 2 TIEMPOS 33CC SKW33MO1	7,587.56
567102180	SOPLADORA A 2 TIEMPOS 33CC SKW33MO1	7,587.56
567102181	ROTOMARTILLO 600W USO ULTRAPESADO	7,422.84
567102182	ROTOMARTILLO 600W USO ULTRAPESADO	7,422.84
567102183	ROTOMARTILLO 600W USO ULTRAPESADO	7,422.84
564102184	KENKO AIR PURIFIER 25%	9,728.00



EL INSTITUTO DE CAPACITACIÓN PARA EL TRABAJO DEL ESTADO DE MORELOS
Relación de Bienes Muebles que Componen su Patrimonio
Al 31 de diciembre de 2021



Código	Descripción del Bien Mueble	Valor en libros
515102186	COMPUTADORA DE ESCRITORIO LENOVO Y MONITOR HP 24" COLOR NEGRO	22,185.70
515102187	COMPUTADORA DE ESCRITORIO DELL Y MONITOR DELL	21,500.00
515102188	COMPUTADORA DE ESCRITORIO DELL Y MONITOR DELL	21,500.00
519102189	TOTEM CONTROL DE ACCESO (TERMOMETRO Y SANITIZANTE)	14,740.70
519102190	TOTEM CONTROL DE ACCESO (TERMOMETRO Y SANITIZANTE)	14,740.70
519102191	TOTEM CONTROL DE ACCESO (TERMOMETRO Y SANITIZANTE)	14,740.70
519102192	TOTEM CONTROL DE ACCESO (TERMOMETRO Y SANITIZANTE)	14,740.70
519102193	TOTEM CONTROL DE ACCESO (TERMOMETRO Y SANITIZANTE)	14,740.70
519102194	TOTEM CONTROL DE ACCESO (TERMOMETRO Y SANITIZANTE)	14,740.70
511102195	LIBRERO	6,858.73
519102196	DVR 8 CANALES	11,600.00
519102197	DVR 8 CANALES	11,600.00
519102198	DVR 16 CANALES	16,240.00
519102199	DVR 16 CANALES	16,240.00
519102200	PANTALLA PLANADE 32 PULGADAS	6,960.00
519102201	PANTALLA PLANADE 32 PULGADAS	6,960.00
519102202	PANTALLA PLANADE 32 PULGADAS	6,960.00
519102203	PANTALLA PLANADE 32 PULGADAS	6,960.00
519102204	PANTALLA PLANADE 32 PULGADAS	6,960.00
519102205	PANTALLA PLANADE 32 PULGADAS	6,960.00
519102206	PANTALLA PLANADE 32 PULGADAS	6,960.00
519102207	RACK	7,540.00
519102208	RACK	7,540.00
519102209	RACK	7,540.00
519102210	RACK	7,540.00
511102211	SOFA	14,598.39
511102212	ESCRITORIO EJECUTIVO	30,624.00
511102213	ESCRITORIO EJECUTIVO	30,624.00
511102214	ESCRITORIO EJECUTIVO	30,624.00
511102215	ESCRITORIO EJECUTIVO	30,624.00
511102216	ESCRITORIO EJECUTIVO	30,624.00
511102217	ESCRITORIO EJECUTIVO	30,624.00
511102218	SILLON EJECUTIVO NEGRO	5,318.55
511102219	SILLON EJECUTIVO NEGRO	5,318.55
511102220	SILLON EJECUTIVO NEGRO	5,318.55
511102221	SILLON EJECUTIVO NEGRO	5,318.55
511102222	SILLON EJECUTIVO NEGRO	5,318.55
511102223	SILLON EJECUTIVO NEGRO	5,318.55
511102224	SILLON DE PIEL COLOR NEGRO	9,372.05
511102225	SILLA DE PIEL COLOR NEGRO	9,138.94
511102226	SILLA DE PIEL COLOR NEGRO	9,138.94
511102227	SILLA DE PIEL COLOR NEGRO	9,138.94
511102228	SILLA DE PIEL COLOR NEGRO	9,138.94
511102229	SILLA DE PIEL COLOR NEGRO	9,138.95
511102230	SILLA DE PIEL COLOR NEGRO	9,138.95



EL INSTITUTO DE CAPACITACIÓN PARA EL TRABAJO DEL ESTADO DE MORELOS
Relación de Bienes Muebles que Componen su Patrimonio
Al 31 de diciembre de 2021



Código	Descripción del Bien Mueble	Valor en libros
511102232	SILLA DE PIEL COLOR NEGRO	9,138.95
511102233	SILLA DE PIEL COLOR NEGRO	9,138.95
511102234	SILLA DE PIEL COLOR NEGRO	9,138.95
511102235	SILLA DE PIEL COLOR NEGRO	9,138.95
511102236	SILLA DE PIEL COLOR NEGRO	9,138.95
511102237	CREDENZA	24,499.20
511102238	HORNO ELECTRICO COLOR NEGRO DE 60 COM.	32,278.40
511102239	HORNO ELECTRICO COLOR NEGRO DE 60 COM.	32,278.40
511102240	HORNO ELECTRICO COLOR NEGRO DE 60 COM.	32,278.40
511102241	RODE WIRELESS GO SISTEMA DE MICROFONO INALAMBRICO TRANSMISOR Y RECEPTOR	8,120.00
511102242	LENTE CANON 18-135MMAPS-C	18,792.00
511102243	LENTE CANON24MM 2 8 STM APS-C	7,308.00
511102244	MESA DE PINO DE CALIDAD CON 2 CAJONES RECLINABLE 3 POSICIONES 70 CMS. POR 1.80	17,110.00
511102245	MESA DE PINO DE CALIDAD CON 2 CAJONES RECLINABLE 3 POSICIONES 70 CMS. POR 1.80	17,110.00
511102246	MESA DE PINO DE CALIDAD CON 2 CAJONES RECLINABLE 3 POSICIONES 70 CMS. POR 1.80	17,110.00
511102247	MESA DE PINO DE CALIDAD CON 2 CAJONES RECLINABLE 3 POSICIONES 70 CMS. POR 1.80	17,110.00
511102248	MESA DE PINO DE CALIDAD CON 2 CAJONES RECLINABLE 3 POSICIONES 70 CMS. POR 1.80	17,110.00
511102249	MESA DE PINO DE CALIDAD CON 2 CAJONES RECLINABLE 3 POSICIONES 70 CMS. POR 1.80	17,110.00
511102250	MESA DE PINO DE CALIDAD CON 2 CAJONES RECLINABLE 3 POSICIONES 70 CMS. POR 1.80	17,110.00
511102251	MESA DE PINO DE CALIDAD CON 2 CAJONES RECLINABLE 3 POSICIONES 70 CMS. POR 1.80	17,110.00
511102252	MESA DE PINO DE CALIDAD CON 2 CAJONES RECLINABLE 3 POSICIONES 70 CMS. POR 1.80	17,110.00
511102253	TELEVISION SMART TV 43 PULGADAS	12,180.00
511102254	MESA DE PINO DE CALIDAD CON 2 CAJONES RECLINABLE 3 POSICIONES 70 CMS. POR 1.80	17,110.00
511102255	MESA DE PINO DE CALIDAD CON 2 CAJONES RECLINABLE 3 POSICIONES 70 CMS. POR 1.80	17,110.00
511102256	MESA DE PINO DE CALIDAD CON 2 CAJONES RECLINABLE 3 POSICIONES 70 CMS. POR 1.80	17,110.00
511102257	MESA DE PINO DE CALIDAD CON 2 CAJONES RECLINABLE 3 POSICIONES 70 CMS. POR 1.80	17,110.00
511102258	MESA DE PINO DE CALIDAD CON 2 CAJONES RECLINABLE 3 POSICIONES 70 CMS. POR 1.80	17,110.00
511102259	MESA DE PINO DE CALIDAD CON 2 CAJONES RECLINABLE 3 POSICIONES 70 CMS. POR 1.80	17,110.00
511102260	MESA DE PINO DE CALIDAD CON 2 CAJONES RECLINABLE 3 POSICIONES 70 CMS. POR 1.80	17,110.00
511102261	AMPLIFICADOR DE AUDIO AMBIENTAL	28,396.80
511102262	AIRE ACONDICIONADO MINI SPLIT	37,990.00
511102263	AIRE ACONDICIONADO MINI SPLIT	37,990.00
511102264	EXTRACTOR DE AIRE DE PARED	10,556.00
511102265	EXTRACTOR DE AIRE DE PARED	10,556.00
	SUMA TOTAL	34,671,959.63



EL INSTITUTO DE CAPACITACIÓN PARA EL TRABAJO DEL ESTADO DE MORELOS
Relación de Bienes Inmuebles que Componen su Patrimonio
Al 31 de diciembre de 2021



Código	Descripción del Bien Inmueble	Valor en libros
	LOS BIENES MUEBLES CONSIDERAN EL VALOR DE TODA LA INFRAESTRUCTURA TANGIBLE COMO EDIFICIOS HABITACIONALES OS CUALES SON PROPIEDAD DEL PODER EJECUTIVO DEL GOBIERNO DEL ESTADO DE MORELOS	5,986,693.00



EL INSTITUTO DE CAPACITACIÓN PARA EL TRABAJO DEL ESTADO DE MORELOS
Relación de Cuentas Bancarias Productivas Específicas
Al 31 de diciembre de 2021



Clave	Fondo, Programa o Convenio	Datos de la Cuenta Bancaria	
		Institución Bancaria	Número de Cuenta
	RAMO 11 2021	BANAMEX	70164629536